* Não pode ser vendido separadamente
Suplemento integrante da edição 3419 do Jornal Correio do Povo do Paraná

1

MUNICÍPIO DE LARANJEIRAS DO SUL
Estado do Paraná
Praça Rui Barbosa, 01 – Centro – Cx. Postal 121 – 85301-070
CNPJ: 76.205.970/0001-95 Fone: (42) 3635-8100 (42) 3635-8136

PUBLICAÇÃO DE PREÇOS REGISTRADOS
ATA REGISTRO DE PREÇOS Nº 070/2020
PREGÃO PRESENCIAL Nº 039/2020-PMLS

O Município de Laranjeiras do Sul-PR, órgão gerenciador do Sistema de Registro de Preços, com base no Art. 15, § 2º da Lei Federal 8.666/1993 e posteriores alterações, Lei Federal n° 10.520/2002, Decreto Federal n° 7.892/2003 e Decreto Municipal n° 89/2013, torna público os Preços Registrados no Pregão Presencial n° 039/2020 conforme abaixo:

OBJETO: REGISTRO DE PREÇOS PARA A CONTRATAÇÃO DE EMPRESA PARA FORNECIMENTO DE SERVIÇOS DE HIDRO JATEAMENTO COM CAMINHÃO PIPA, exclusivo para microempresas e empresas de pequeno porte.

Consideram-se registrados os itens descritos abaixo, com seus respectivos preços:

BENJAMIM MIGUEL PADILHA 28275306949								
Lote	Item	Produto/Serviço	Marca	Modelo	Unid	Qtde	Preço	Preço total
1	1	SERVIÇO DE HIDRO JATEAMENTO COM CAMINHÃO PIPA COM CAPACIDADE DE 6000 LITROS, PARA SANITIZAÇÃO DE VIAS PÚBLICAS E ESTABELECIMENTOS DETERMINADOS PELA VIGILÂNCIA SANITÁRIA MUNICIPAL, A EMPRESA DEVERÁ DISPONIBILIZAR O VEÍCULO E SEU MOTORISTA PARA PRESTAÇÃO DO SERVIÇO.	AITO POSSA LARANJEIRAS	MERCEDEZ BENZ 1113	HR	200,00	91,00	18.200,00
TOTAL								18.200,00

Os preços registrados poderão ser consultados na íntegra junto ao endereço eletrônico http://www.laranjeirasdosul.pr.gov.br/n_transparencia.php, na opção contratos e aditivos.

VALOR TOTAL DA ATA: **R$ 18.200,00** (dezoito mil e duzentos reais).
PRAZO DE VIGÊNCIA: 12 (doze) meses.
DATA DA ASSINATURA: 17 de junho de 2020.
FORO: Comarca de Laranjeiras do Sul-PR.

- 1 -

MUNICÍPIO DE LARANJEIRAS DO SUL
Estado do Paraná
DIVISÃO DE LICITAÇÃO

TERMO DE HOMOLOGAÇÃO

LICITAÇÃO MODALIDADE **PREGÃO PRESENCIAL Nº 039/2020.**

No dia 17 de junho de 2020, após constatada a regularidade dos atos procedimentais, a autoridade competente, Sr. **JONATAS FELISBERTO DA SILVA**, **HOMOLOGA** o Processo Licitatório Modalidade Pregão Presencial Nº 039/2020, cujo objeto é o **REGISTRO DE PREÇOS PARA A CONTRATAÇÃO DE EMPRESA PARA FORNECIMENTO DE SERVIÇOS DE HIDRO JATEAMENTO COM CAMINHÃO PIPA, exclusivo para microempresas e empresas de pequeno porte**, em favor da empresa vencedora pelo critério Menor Preço por Item:

VENCEDOR	ITEM	VALOR TOTAL R$
BENJAMIM MIGUEL PADILHA 28275306949 **CNPJ: 18.754.063/0001-07**	01.	18.200,00

VALOR TOTAL DOS GASTOS COM A LICITAÇÃO **Pregão Presencial Nº 039/2020 R$ 18.200,00** (Dezoito Mil e Duzentos Reais).

JONATAS FELISBERTO DA SILVA
PREFEITO MUNICIPAL

Prefeitura Municipal de Virmond
Estado do Paraná
CNPJ n.º 95.587.622/0001-74
Av. XV de Novembro, 608, Centro, Fone/Fax: (42) 3618 1122, Cep. 85.390-000

Aviso de Licitação
Pregão Presencial n.º 19/2020-PMV
Sistema de Registro de Preços

EXCLUSIVO PARA ATENDIMENTO A LEI 123/2006

O Município de Virmond, Estado do Paraná, através de sua Pregoeira, tendo em vista o disposto nas Leis Federais ns.º 8666/93 e 10.520/2002, Decreto Federal nº. 3.555/2000, Lei Complementar n.º 123/2006, torna público que fará realizar-se às **08h30min do dia 02 de julho de 2020,** na sede da Prefeitura Municipal, a licitação modalidade **Pregão Presencial (SRP) n.º 19/2020-PMV**, cujo objeto é o **REGISTRO DE PREÇOS VISANDO À CONTRATAÇÃO DE EMPRESA PARA PRESTAÇÃO DE SERVIÇOS DE MANUTENÇÃO PREVENTIVA E CORRETIVA COM FORNECIMENTO DE PEÇAS E ACESSÓRIOS E OUTROS SERVIÇOS NECESSÁRIOS PARA PERFEITO FUNCIONAMENTO DOS VEÍCULOS PERTENCENTES A FROTA MUNICIPAL, COM BASE NA TABELA DE PREÇOS DO SISTEMA AUDATEX.**
Os interessados deverão retirar o edital de licitação no site do Município de Virmond: <http://www.virmond.pr.gov.br>, bem como pedidos de esclarecimentos, dúvidas e informações na Prefeitura Municipal, setor de licitações ou pelo e-mail: licitacaovirmond@hotmail.com.

Virmond, 17 de junho de 2020.

Eliete Lopes Musika
Pregoeira

CONSELHO MUNICIPAL DE SAÚDE DE VIRMOND
SUS

RESOLUÇÃO CMS Nº 002 DE 29 DE MAIO DE 2020

O Conselho Municipal de Saúde do município de Virmond, no uso de suas atribuições legais que lhe confere a lei municipal Nº 026/93.

RESOLVE:

Artigo 1º - Aprovar o Relatório Anual de Gestão (RAG) referente ao ano de dois mil e dezenove (2019).

Artigo 2º - Esta resolução entra em vigor na data da sua publicação.

Inácio Waczak
Presidente do Conselho Municipal de Saúde

CONSELHO MUNICIPAL DE SAÚDE DE VIRMOND

Município de Nova Laranjeiras
Estado do Paraná
CNPJ: 95.587.648/0001-12
Rua Rio Grande do Sul, 2122 - Centro – CEP 85.350-000
Fone: (42) 3637-1148

AVISO DE LICITAÇÃO
TOMADA DE PREÇOS Nº 12/2020-PMNL

O Município de Nova Laranjeiras, Estado do Paraná, através da Comissão Permanente de Licitação, torna público a realização da licitação na modalidade **Tomada de Preços nº 12/2020-PMNL, tipo menor preço, às 09:00 horas, do dia 09 de Julho de 2020**, na Prefeitura Municipal, situada à Rua Rio Grande do Sul, 2122 - Centro - Fone (42) 3637-1148, cujo objeto é a aquisição de equipamento de ultrassom tipo II, a ser adquirido conforme incentivo financeiro da Resolução SESA 782/2019, de acordo com o contido no anexo I da Resolução SESA 768/2019.

A pasta técnica com o inteiro teor do Edital e seus respectivos modelos, adendos e anexos, poderão ser examinados no endereço acima indicado a partir do dia 22 de junho de 2020, no horário de expediente, ou solicitados através do e-mail: licitacao@novalaranjeiras.pr.gov.br e www.novalaranjeiras.pr.gov.br. Informações adicionais, dúvidas e pedidos de esclarecimentos deverão ser encaminhados à Comissão de Licitação no endereço supracitado ou por Telefone (42) 3637-1148.

Nova Laranjeiras - Pr, 19 de Junho de 2020.

VALDECIR ALVES DE MEDEIROS
Presidente da Comissão de Licitação

Município de Nova Laranjeiras
Estado do Paraná
CNPJ: 95.587.648/0001-12
Rua Rio Grande do Sul, nº 2122, centro – CEP 85.350-000 Fone: (42) 36371148

EXTRATO DA ATA DE REGISTRO DE PREÇOS Nº 52/2020-PMNL

PREGÃO PRESENCIAL Nº 21/2020-PMNL

Objeto: **Contratação de empresa para prestação de serviços, incluso o fornecimento de materiais e mão de obra, para recuperação/manutenção da frota de veículos da administração municipal**.

Órgão Gerenciador: **MUNICÍPIO DE NOVA LARANJEIRAS**, inscrito no CNPJ sob nº **95.587.648/0001-12**, com endereço à Rua Rio Grande do Sul, 2122, Centro, Nova Laranjeiras, Estado do Paraná, neste ato representada pelo Prefeito Municipal, Sr. **JOSÉ LINEU GOMES**, portador da Carteira de Identidade RG nº 1.328.459-8 SSP/PR e CPF/MF nº 240.909.729-49.

Consideram-se registrados os preços do Detentor da Ata: A empresa **LUIZ DARI ROHSLER 55431534904**, com sede na Alberto Minski, Nº 2154, CEP: 85.303-550, Vila Industrial, Laranjeiras do Sul - PR e inscrita no CNPJ sob nº **18.353.242/0001-24**, representado pelo Sr. **LUIZ DARI ROHSLER**, portador da Carteira de Identidade RG nº 4.130.984-9 e CPF/MF sob o nº 554.315.349-04, à saber:

LUIZ DARI ROHSLER 55431534904

Lote	Item	Produto/Serviço	Marca	Unid	Quant	Preço	Preço total
1	1	SERVIÇO DE CHAPEAÇÃO, FUNILARIA, ACAMENTO E PINTURA - VEÍCULOS Contratação de empresa para prestação de serviços de mão de obra para recuperação de veículos (passeio, utilitário e van). Sendo: chapeação, funilaria, cortes, emendas, endireitar e recuperar peças, reposição e montagem de peças e demais serviços de acabamento e pintura.	LUIZ DARI ROHSLER	HS	300,00	76,00	22.800,00
1	2	SERVIÇO DE CHAPEAÇÃO, FUNILARIA, ACAMENTO E PINTURA - ÔNIBUS E MICRO Contratação de empresa para prestação de serviços de mão de obra para recuperação de veículos (ônibus e micro ônibus). Sendo: chapeação, funilaria, cortes, emendas, endireitar e recuperar peças, reposição e montagem de peças e demais serviços de acabamento e pintura.	LUIZ DARI ROHSLER	HS	500,00	130,00	65.000,00
1	3	SERVIÇO DE CHAPEAÇÃO, FUNILARIA, ACAMENTO E PINTURA - CAMINHÃO Contratação de empresa para prestação de serviços de mão de obra para recuperação de veículos (caminhão). Sendo: chapeação, funilaria, cortes, emendas, endireitar e recuperar peças, reposição e montagem de peças e demais serviços de acabamento e pintura.	LUIZ DARI ROHSLER	HS	300,00	132,00	39.600,00
1	4	SERVICO SOLDA - ELETRICA (HORA)	LUIZ DARI ROHSLER	HS	300,00	95,00	28.500,00
1	5	SERVICO SOLDA - OXIGENIO (HORA)	LUIZ DARI ROHSLER	HS	300,00	120,00	36.000,00
TOTAL							**191.900,00**

DO VALOR DO CONTRATO:

O valor total contratado é de **R$ 191.900,00** (Cento e Noventa e Um Mil e Novecentos Reais).

Município de Nova Laranjeiras
Estado do Paraná
CNPJ: 95.587.648/0001-12
Rua Rio Grande do Sul, nº 2122, centro – CEP 85.350-000 Fone: (42) 36371148

DOTAÇÃO ORÇAMENTÁRIA:

02 **GABINETE DO PREFEITO**
001 GABINETE DO PREFEITO
04.122.0002.2004 ATIVIDADES DO GABINETE DO PREFEITO
3.3.90.39.00.00 OUTROS SERVIÇOS DE TERCEIROS - PESSOA JURÍDICA
00170 E 00000 Recursos Ordinários (Livres)

03 **SECRETARIA DE ADMINISTRAÇÃO**
001 DEPARTAMENTO DE ADMINISTRAÇÃO
04.122.0003.2011 ATIVIDADES DO DEPARTAMENTO DE ADMINISTRAÇÃO
3.3.90.39.00.00 OUTROS SERVIÇOS DE TERCEIROS - PESSOA JURÍDICA
00520 E 00000 Recursos Ordinários (Livres)

06 **SECRETARIA DE PLANEJAMENTO, OBRAS E SERVIÇOS PÚBLICOS**
004 DEPARTAMENTO DE OBRAS E SERVIÇOS PÚBLICOS
15.451.0005.2033 ATIVIDADES DEPARTAMENTO DE OBRAS E SERVIÇOS PÚBLICOS
3.3.90.39.00.00 OUTROS SERVIÇOS DE TERCEIROS - PESSOA JURÍDICA
01690 E 00000 Recursos Ordinários (Livres)
07 **SECRETARIA DE EDUCAÇÃO**
001 DIVISÃO DE ENSINO
12.122.0007.2039 ATIVIDADES DA SECRETARIA DE EDUCAÇÃO
3.3.90.39.00.00 OUTROS SERVIÇOS DE TERCEIROS - PESSOA JURÍDICA

01960 E 00000 Recursos Ordinários (Livres)
01970 E 00103 5% sobre Transferências Constitucionais - FUNDEB
01980 E 00104 Demais Impostos Vinculados à Educação Básica

002 DEPARTAMENTO DO TRANSPORTE ESCOLAR
12.361.0007.2055 MANUTENÇÃO DO TRANSPORTE ESCOLAR
3.3.90.39.00.00 OUTROS SERVIÇOS DE TERCEIROS - PESSOA JURÍDICA
03100 E 00000 Recursos Ordinários (Livres)
03110 E 00102 FUNDEB 40%
03120 E 00103 5% sobre transferências constitucionais FUNDEB
03130 E 00104 Demais Impostos Vinculados á Educação Básica 25%
03140 E 00107 Salário Educação
03150 E 00123 CONVÊNIO EDUCAÇÃO FNDE PNATE
03160 E 00127 SEED PNATE ESTADUAL

08 **SECRETARIA DE CULTURA, ESPORTE E TURISMO**
001 DEPARTAMENTO DE ESPORTES
27.812.0015.2061 ATIVIDADES DO DEPARTAMENTO DE ESPORTES
3.3.90.39.00.00 OUTROS SERVIÇOS DE TERCEIROS - PESSOA JURÍDICA
03390 E 00000 Recursos Ordinários (Livres)

09 **SECRETARIA DE SAÚDE**
001 FUNDO MUNICIPAL DE SAÚDE
10.301.0008.2067 MANUTENÇÃO ATENDIMENTO BÁSICO EM SAÚDE
3.3.90.39.00.00 OUTROS SERVIÇOS DE TERCEIROS - PESSOA JURÍDICA
03640 E 00000 Recursos Ordinários (Livres)

Município de Nova Laranjeiras
Estado do Paraná
CNPJ: 95.587.648/0001-12
Rua Rio Grande do Sul, nº 2122, centro – CEP 85.350-000 Fone: (42) 36371148

03650 E 00303 Saúde - Receitas Vinculadas (EC 29/00 - 15%)

10.301.0008.2069 MANUTENÇÃO DO PROGRAMA SAÚDE DA FAMÍLIA
3.3.90.39.00.00 OUTROS SERVIÇOS DE TERCEIROS - PESSOA JURÍDICA
03850 E 00303 Saúde - Receitas Vinculadas (EC 29/00 - 15%)
03870 E 00494 Bloco de Custeio das Ações e Serviços Públicos de Saúde FEDERAL

10 **SECRETARIA DE ASSISTÊNCIA SOCIAL E AÇÃO COMUNITÁRIA**
001 DEPARTAMENTO DE POLÍTICAS SOCIAIS
08.243.0009.2077 MANUTENÇÃO DO CONSELHO TUTELAR
3.3.90.39.00.00 OUTROS SERVIÇOS DE TERCEIROS - PESSOA JURÍDICA
04550 E 00000 Recursos Ordinários (Livres)

08.244.0009.2078 ATIVIDADES DE GESTÃO DAS POLÍTICAS SOCIAIS
3.3.90.39.00.00 OUTROS SERVIÇOS DE TERCEIROS - PESSOA JURÍDICA
04630 E 00000 Recursos Ordinários (Livres)

003 FUNDO MUNICIPAL DE ASSISTÊNCIA SOCIAL
08.244.0009.2086 ATIVIDADES DE PROTEÇÃO BÁSICA
3.3.90.39.00.00 OUTROS SERVIÇOS DE TERCEIROS - PESSOS JURÍDICA
04820 E 00000 Recursos Ordinários (Livres)

08.244.0009.2088 PROGRAMA ÍNDICE DE GESTÃO DESCENTR. - IGD BOLSA FAMÍLIA
3.3.90.39.00.00 OUTROS SERVIÇOS DE TERCEIROS - PESSOS JURÍDICA
04970 E 00850 FNAS BOLSA FAMÍLIA - PORTARIA MDS Nº 113/2015

08.244.0009.2090 PROGRAMA PISO BÁSICO VARIÁVEL III - EQUIPE VOLANTE
3.3.90.39.00.00 OUTROS SERVIÇOS DE TERCEIROS - PESSOS JURÍDICA
05070 E 00852 FNAS SUAS PAIF/SCFV/EQUIPE VOLANTE - PORT. MDS Nº 113/2015

11 **SECRETARIA DE AGROP., MEIO AMBIENTE E INDÚSTRIA E COMÉRCIO**
001 DEPARTAMENTO DE AGROPECUÁRIA
20.606.0011.2100 ATIVIDADES DO DEPARTAMENTO DE AGROPECUÁRIA
3.3.90.39.00.00 OUTROS SERVIÇOS DE TERCEIROS - PESSOA JURÍDICA
05490 E 00000 Recursos Ordinários (Livres)

12 **SECRETARIA DE VIAÇÃO E TRANSPORTES**
001 DEPARTAMENTO RODOVIÁRIO
26.782.0014.2109 ATIVIDADES DO DEPARTAMENTO DE VIAÇÃO
3.3.90.39.00.00 OUTROS SERVIÇOS DE TERCEIROS - PESSOA JURÍDICA
05850 E 00000 Recursos Ordinários (Livres)

A VIGÊNCIA:

O prazo de validade da Ata de Registro de Preços será de 12 (doze) meses.

DO FORO: Comarca de Laranjeiras do Sul, Paraná.

Nova Laranjeiras, 16 de junho de 2020.

Município de Nova Laranjeiras
Estado do Paraná
CNPJ: 95.587.648/0001-12
Rua Rio Grande do Sul, 2122 - Centro -- CEP 85.350-000
Fone: (42) 3637-1148

EXTRATO DA DISPENSA DE LICITAÇÃO Nº 23/2020

Contratante: Município de Nova Laranjeiras

CNPJ: 95.587.648/0001-12

Contratado: SOUZA RAMOS DIST. DE MATERIAL DE LIMPEZA LTDA - EPP

CNPJ: 81.746.422/0001-02

Objeto: Aquisição de materiais para a rede municipal de saúde, para atendimento durante a Pandemia do Coronavírus-COVID19.

Valor: R$ 3.121,30 (Três Mil, Cento e Vinte e Um Reais e Trinta Centavos).

Fundamento: Art. 24, IV, da Lei nº 8.666/93.

Nova Laranjeiras - Pr, 18 de Junho de 2020.

JOSE LINEU GOMES
Prefeito Municipal

Município de Nova Laranjeiras
Estado do Paraná
CNPJ: 95.587.648/0001-12
Rua Rio Grande do Sul, 2122 - Centro – CEP 85.350-000
Fone: (42) 3637-1148

EXTRATO DA INEXIGIBILIDADE DE LICITAÇÃO Nº 03/2020

Contratante: Município de Nova Laranjeiras

CNPJ: 95.587.648/0001-12

Objeto: Aquisição de gêneros alimentícios perecíveis para atender as demandas da merenda escolar em atenção ao Programa de Alimentação Escolar - PNAE - Municipal.

Contratados:

ITEM	NOME	CPF	VALOR
01	ANTONIO CLAUDIO ESCORSATTO	072.848.339-47	10.273,06
02	CARLOS LUBK	476.335.069-20	3.073,51
03	CLEUZA ORNEL DO AMARAL	004.448.489-59	9.759,74
04	ELIANE AP. BRILHANTE MAKOSKI	882.519.509-53	2.787,91
05	ELIAS DOS SANTOS	030.551.709-03	1.334,60
06	ELISETE APARECIDA FARIA	074.148.699-70	6.107,65
07	IRENE CLOS BATISTA	073.734.279-01	3.941,45
08	JOAO MARIA KOLER MACHADO	472.964.969-91	10.944,33
09	JORGE NAHIRNE	697.632.919-68	3.290,45
10	JUREMA DOS PASSOS	056.638.439-65	2.240,42
11	LAURECI LUCAS	706.264.059-04	2.907,15
12	LEOMAR LEITES	717.741.579-34	4.410,32
13	LOURIVAL SILVA	272.161.362-68	2.558,19
14	LUIZ PAIER	786.859.159-53	3.108,53
15	MARCIA APARECIDA GRUDYSZ	061.021.389-02	1.745,84
16	MARCIA MARIA ORLOVSKI GOSSI	021.856.509-71	2.952,75
17	MARIA AP. BURAK PASSOS	004.648.159-16	9.326,69
18	MARIA DOMICELA GRUDYSZ	045.511.719-56	1.735,38
19	NADIR BORGES DE FREITAS	790.764.329-53	9.228,61
20	VALDECIR ANTONIO LAMPERTI	675.642.409-20	9.139,46
21	VILMA OLKOSKI DA SILVA	037.516.909-13	11.851,20
22	ZOLMIR MACHADO	761.923.859-04	3.539,41

Valor Total: R$ 116.256,65 (Cento e Dezesseis Mil, Duzentos e Cinquenta e Seis Reais e Sessenta e Cinco Centavos).

Fundamento Legal: Art. 14, § 1º, da Lei 11.947/2009, Resolução 04/2015-FNDE e art. 25 da Lei 8.666/93.

Município de Nova Laranjeiras
Estado do Paraná
CNPJ: 95.587.648/0001-12
Rua Rio Grande do Sul, 2122 - Centro – CEP 85.350-000
Fone: (42) 3637-1148

Nova Laranjeiras - Pr, 15 de Junho de 2020.

JOSE LINEU GOMES
Prefeito Municipal

Município de Nova Laranjeiras
Estado do Paraná
CNPJ: 95.587.648/0001-12
Rua Rio Grande do Sul, 2122 - Centro - CEP 85.350-000

EXTRATO DO CONTRATO Nº 29/2020-PMNL

DISPENSA 19/2020-PMNL

Contratante: MUNICÍPIO DE NOVA LARANJEIRAS, inscrito no CNPJ sob nº **95.587.648/0001-12**, com endereço à Rua Rio Grande do Sul, 2122, Centro, Nova Laranjeiras, Estado do Paraná, neste ato **representada pelo Prefeito Municipal, Sr. JOSÉ LINEU GOMES, portador da Carteira** de Identidade RG nº 1.328.459-8 SSP/PR e CPF/MF nº 240.909.729-49.

Contratada: COMERCIO VAREJISTA DE ALARMES INVIOLAVEL LARANJEIRAS DO SUL LTDA - EPP, com sede a Rua Capitão Fenix Fleury, Nº 1548, Centro, Laranjeiras do Sul, Paraná CEP 85.301-210, inscrito no CNPJ/MF sob o nº **05.950.609/0001-45**, neste ato representado pelo Senhor **ALEXSANDER AUGUSTO KOWALSKI**, portador da cédula de identidade nº 7.599.606-3SSP-SP e do CPF 026.297.179-84.

DO OBJETO DO CONTRATO:

Cláusula Primeira: O presente contrato tem por objeto **a CONTRATAÇÃO DE EMPRESA ESPECIALIZADA NO MONITORAMENTO DE CÂMERAS E ALARMES NOS PRÉDIOS DO CMEI LEONILDO GALVÃO E ESCOLA OSVALDINO ALVES DA SILVA NO DISTRITO DE RIO GUARANI**, CONFORME PROJETO BÁSICO E ANEXOS.

COMERCIO VAREJISTA DE ALARMES INVIOLAVEL LARANJEIRAS DO SUL LTDA - EPP

Lote	Item	Produto/Serviço	Marca	Unid	Quant	Preço	Preço total
1	1	SERVIÇOS DE SEGURANÇA E MONITORAMENTO ELETRÔNICO POR CÂMERA E ALARMES Contratação de empresa para prestação de serviços de segurança e monitoramento eletrônico a distância no sistema de vigilância por alarme e câmeras, 24 horas por dia no imóvel coberto (Escola Municipal Osvaldino Alves da Silva).	INVIOLAVEL	UN	12,00	315,00	3.780,00
1	2	SERVIÇOS DE SEGURANÇA E MONITORAMENTO ELETRÔNICO POR CÂMERA E ALARMES Contratação de empresa para prestação de serviços de segurança e monitoramento eletrônico a distância no sistema de vigilância por alarme e câmeras, 24 horas por dia no imóvel coberto (CMEI Vereador Leonildo Galvão).	INVIOLAVEL	UN	12,00	315,00	3.780,00
TOTAL							**7.560,00**

VALOR DO CONTRATO:

A **CONTRATANTE** pagará a **CONTRATADA** até o valor de **R$ 7.560,00** (Sete Mil Quinhentos e Sessenta Reais).

DOTAÇÃO ORÇAMENTÁRIA:

07 **SECRETARIA DE EDUCAÇÃO**
07.001 DIVISÃO DE ENSINO
12.361.0007.2049 ATIVIDADES DE EDUCAÇÃO INFANTIL
3.3.90.30.00.00 OUTROS SERVIÇOS DE TERCEIROS – PESSOA JURIDICA
2690 103 5% Sobre Transferências Constitucionais FUNDEB

DA VIGÊNCIA:

O prazo de vigência deste Contrato é de 07 (Sete) mês, contados a partir de 01 de julho de 2020, podendo ser prorrogado pelos prazos e nos casos previstos legalmente.

Município de Nova Laranjeiras
Estado do Paraná
CNPJ: 95.587.648/0001-12
Rua Rio Grande do Sul, 2122 - Centro - CEP 85.350-000

O FORO:

Comarca de Laranjeiras do Sul, Paraná.

Nova Laranjeiras, 17 de junho de 2020.

Município de Nova Laranjeiras
Estado do Paraná
CNPJ: 95.587.648/0001-12
Rua Rio Grande do Sul, 2122 - Centro - CEP 85.350-000

EXTRATO DO CONTRATO Nº 30/2020-PMNL

DISPENSA 22/2020-PMNL

Contratante: MUNICÍPIO DE NOVA LARANJEIRAS, inscrito no CNPJ sob nº **95.587.648/0001-12**, com endereço à Rua Rio Grande do Sul, 2122, Centro, Nova Laranjeiras, Estado do Paraná, neste ato **representada pelo Prefeito Municipal, Sr. JOSÉ LINEU GOMES, portador da Carteira** de Identidade RG nº 1.328.459-8 SSP/PR e CPF/MF nº 240.909.729-49.

Contratada: ROSELI BALBINOTI PIOVEZAN 70627550959, inscrita no CNPJ nº 28.473.959/0001-63, neste ato representada pela Sra **ROSELI BALBINOTI PIOVEZAN,** brasileira, portador da Carteira de Identidade RG nº 4.989.747-2, inscrito no CPF nº 706.275.509-59, residente e domiciliado na Rua das Rosas, nº 229, COHAPAR, CEP: 85.350-000 Nova Laranjeiras-Pr.

DO OBJETO DO CONTRATO:

Cláusula Primeira: O presente contrato tem por objeto a **CONTRATAÇÃO DE EMPRESA COM DISPONIBILIDADE DE PROFISSIONAL QUALIFICADO, PARA CONFECÇÃO DE EPIS PARA DISPONIBILIZAÇÃO AOS FUNCIONÁRIOS QUE ESTARÃO NA LINHA DE FRENTE DE ATENDIMENTO NA REDE MUNICIPAL DE SAÚDE E AOS USUÁRIOS DO SISTEMA DE SAÚDE DO MUNICÍPIO DURANTE A PANDEMIA DO CORONAVÍRUS-COVID19, CONFORME PROJETO BÁSICO E ANEXOS.**

ROSELI BALBINOTI PIOVEZAN 70627550959

Lote	Item	Produto/Serviço	Unid	Quan	Preço	Preço total
1	1	CONTRATAÇÃO DE PROFISSIONAL PARA CONFECÇÃO DE EPI's Profissional qualificado para executar serviços de corte e costura na produção de EPI's, com carga horaria de 24 horas semanais, pelo período de 90 dias, ou enquanto liver demanda para a produção dos mesmos. O pagamento se dará pelas horas trabalhadas mediante relatório de produção.	HS	312,00	23,00	7.176,00
TOTAL						**7.176,00**

VALOR DO CONTRATO:

A **CONTRATANTE** pagará a **CONTRATADA** até o valor de **R$ 7.176,00** (Sete Mil Cento e Setenta e Seis Reais).

DOTAÇÃO ORÇAMENTÁRIA:

09 **SECRETARIA DE SAÚDE**
09.001 FUNDO MUNICIPAL DE SAÚDE
10.122.0008.2124 ENFRENTAMENTO DE EMERGÊNCIA COVID19
3.3.90.39.00.00 OUTROS SERVIÇOS DE TERCEIROS - PESSOA JURÍDICA
3405 003 APOIO FINANCEIRO AOS MUNICÍPIOS - AFM

DA VIGÊNCIA:

O prazo de vigência deste Contrato é de 90 (Noventa) dias, contados a partir de 18 de julho de 2020, podendo ser prorrogado pelos prazos e nos casos previstos legalmente.

Município de Nova Laranjeiras
Estado do Paraná
CNPJ: 95.587.648/0001-12
Rua Rio Grande do Sul, 2122 - Centro - CEP 85.350-000

O FORO:

Comarca de Laranjeiras do Sul, Paraná.

Nova Laranjeiras, 18 de junho de 2020.

Município de Nova Laranjeiras
Estado do Paraná
CNPJ: 95.587.648/0001-12
Rua Rio Grande do Sul, 2122 - Centro - CEP 85.350-000

EXTRATO DO CONTRATO Nº 31/2020-PMNL

TOMADA DE PREÇO Nº 09/2020-PMNL

Contratante: MUNICÍPIO DE NOVA LARANJEIRAS, inscrito no CNPJ sob nº **95.587.648/0001-12**, com endereço à Rua Rio Grande do Sul, 2122, Centro, Nova Laranjeiras, Estado do Paraná, neste ato representada pelo Prefeito Municipal, **Sr. JOSÉ LINEU GOMES,** portador da Carteira de Identidade RG nº 1.328.459-8 SSP/PR e CPF/MF nº 240.909.729-49.

Contratada: **MARJON ARTEFETOS DE CONCRETOS LTDA - EPP**, CNPJ **95.404.968/0001-90**, localizada na rua Nogueira do Amaral, Nº 1662, Centro, CEP: 85.301-140, Laranjeiras do Sul - Pr.

OBJETO:: O presente Contrato tem como objeto **a contratação de empresa para implantação de infraestrutura urbana playground (parque infantil), próximo ao lago municipal, conforme Convênio N° 288/2019 - SEDU/PARANACIDADE**, sob regime de empreitada por preço global, tipo menor preço, em consonância com os projetos, especificações técnicas e demais peças e documentos da licitação **TOMADA DE PREÇOS N. º 09/2020-PMNL**, fornecida pelo **CONTRATANTE**.

DO VALOR: O preço global para a execução do objeto deste Contrato, é de **R$ 103.400,00** (Cento e Três Mil e Quatrocentos Reais), daqui por diante denominado "VALOR CONTRATUAL".

DA DOTAÇÃO: As despesas com a execução do objeto deste contrato serão oriundas das seguintes fontes: **R$ 100.000,00 (Cem Mil Reais),** serão financiadas com recursos do Sistema de financiamento de Ações nos Municipios do Estado do Paraná - SFM, Fonte: 6702.15.451.17.3058.4.4.40.42.01 a serem creditados em conta específica indicada pelo Município e **R$ 3.400,00 (Três Mil e Quatrocentos Reais)** a título de contrapartida municipal, através das dotações orçamentárias e Contas 06.04 – 15.451.0005.1030 – 4.4.90.51.00.00 – 1500/1505.

PRAZO DE EXECUÇÃO: 90 (Noventa) dias contados a partir do 11° (décimo Primeiro) dia da data da assinatura do Contrato de Empreitada e de acordo com o estabelecido no cronograma físico-financeiro.

PRAZO DE VIGÊNCIA: 180dias.

DATA DE ASSINATURA DO CONTRATO: 18 de Junho de 2020.

FORO: Comarca de Laranjeiras do Sul, Estado do Paraná.

Nova Laranjeiras - PR, 18 de junho de 2020.

Município de Nova Laranjeiras
Estado do Paraná
CNPJ: 95.587.648/0001-12
Rua Rio Grande do Sul, 2122 - Centro - CEP 85.350-000

EXTRATO DO CONTRATO Nº 32/2020-PMNL

TOMADA DE PREÇOS Nº 10/2020-PMNL

Contratante: MUNICÍPIO DE NOVA LARANJEIRAS, inscrito no CNPJ sob nº **95.587.648/0001-12**, com endereço à Rua Rio Grande do Sul, 2122, Centro, Nova Laranjeiras, Estado do Paraná, neste ato **representada pelo Prefeito Municipal, Sr. JOSÉ LINEU GOMES, portador da Carteira** de Identidade RG nº 1.328.459-8 SSP/PR e CPF/MF nº 240.909.729-49.

Contratada: **ERNANI JOSE BUENO EIRELI - EPP**, inscrita no CNPJ nº **00.142.402/0001-20**, neste ato representada pelo Sr. **ERNANI JOSE BUENO**, brasileiro, casado, empresário, portador da Carteira de Identidade RG nº 4.542.643-2 SSP/PR, inscrito no CPF nº 718.335.109-25, endereço comercial na Rua Rio Grande do Sul, nº 1444, CEP: 85.350-000, Nova Laranjeiras -Pr.

DO OBJETO DO CONTRATO:

Cláusula Primeira: O objeto do presente Contrato é a **implantação de um Playground (parque infantil), ao lado do ginásio de esportes Mario da Rosa, com recursos de repasse fundo a fundo - Deliberação n° 096/2018 - CEDCA/PR**, sob regime de empreitada por preço global, tipo menor preço, em consonância com os projetos, especificações técnicas e demais peças e documentos da *TOMADA DE PREÇOS 10/2020-PMNL*, fornecida pelo CONTRATANTE.

ERNANI JOSE BUENO EIRELI - EPP

Lote	Item	Produto/Serviço	Unid	Quant	Preço	Preço total
1	1	IMPLANTAÇÃO DE PLAYGROUND - PARQUE INFANTIL Contratação de empresa para execução de empreitada por preço global (inclusos materais, mão-de-obra e demais despesas), a preços fixos e sem reajuste, para Implantação de Playground (parque infantil), ao lado do Ginásio de Esportes Mario da Rosa, localizado na Rua Avelino Badotti, sendo: Serviços preliminares; Execução de piso; Instalação de equipamentos (brinquedos); Implantação de iluminação; Pinturas e drenagens. A obra deverá ser executada em consonância com o projeto, especificações técnicas, planilha orçamentária, cronograma de execução, quadro de composição do investimento, memorial descritivo dos serviços e anexos.	GB	1,00	102.805,51	102.805,51
TOTAL						**102.805,51**

DO VALOR DO CONTRATO:

A **CONTRANTANTE** pagará a **CONTRATADA** até o valor de **R$ 102.805,51**(Cento e Dois Mil Oitocentos e Cinco Reais e Cinquenta e Um Centavos).

DA DOTAÇÃO ORÇAMENTÁRIA:

10 **SECRETARIA DE ASSISTÊNCIA SOCIAL E AÇÃO COMUNITÁRIA**

003 FUNDO MUNICIPAL DE ASSISTÊNCIA SOCIAL
08.244.0009.1083 AMPL.E MELHORIAS NA REDE FÍSICA DE ATENDIMENTO SOCIAL
4.4.90.51.00.00 OBRAS E INSTALAÇÕES
04760 E 00000 Recursos Ordinários (Livres)
04765 E 00882 INCENTIVO PRIMEIRA INFÂNCIA DELIBERAÇÃO 096/2018 - CEDCA/PR

Município de Nova Laranjeiras
Estado do

Município de Nova Laranjeiras
Estado do Paraná
CNPJ: 95.587.648/0001-12
Rua Rio Grande do Sul, 2122 - Centro - CEP 85.350-000
Fone: (42) 3637-1148

HOMOLOGAÇÃO

PREGÃO PRESENCIAL Nº 19/2020-PMNL

Analisando o procedimento do Pregoeiro e Equipe de Apoio, na apreciação do Pregão Presencial nº 19/2020-PMNL e concordando plenamente com o mesmo, HOMOLOGO o processo, aceitando os termos das propostas para a aquisição de produtos, materiais e instrumentos de uso veterinário, técnico e agronômico, para a secretaria de agropecuária do município, e ADJUDICO o objeto licitado em favor das empresas adjudicadas:
ITENS: 1, 2, 7, 8, 9, 11, 12, 13, 14, 15, 16, 18, 19, 20, 22, 23, 24, 25, 26, 28, 29, 30, 31, 33, 34, 35, 36, 37, 41, 42, 43, 44, 45, 46, 55, 56, 57, 58, 59, 62 e 64 - AGROPECUARIA NOVA LARANJEIRAS LTDA - EPP, com o valor total de **R$ 36.823,96** (Trinta e Seis Mil, Oitocentos e Vinte e Três Reais e Noventa e Seis Centavos);
ITENS: 3, 4, 5, 6, 17, 21, 54 e 63 - DANIELE BURKO - ME, com o valor total de **R$ 10.406,50** (Dez Mil, Quatrocentos e Seis Reais e Cinqüenta Centavos).

Gabinete do Prefeito Municipal de Nova Laranjeiras, Estado do Paraná, em 17 de Junho de 2020.

JOSE LINEU GOMES
Prefeito Municipal

Município de Nova Laranjeiras
Estado do Paraná
CNPJ: 95.587.648/0001-12
Rua Rio Grande do Sul, 2122, Centro - CEP 85.350-000
Fone: (42) 3637-1148

TERMO DE ANULAÇÃO DE PROCESSO DISPENSA Nº 20/2020-PMNL

Despacho de anulação de processo de contratação direta - Dispensa nº 20/2020, conforme Súmula 346 e 473 do STF e Art. 49 da Lei 8.666/93.

O MUNICÍPIO DE NOVA LARANJEIRAS, ESTADO DO PARANÁ, ATRAVÉS DE SEU PREFEITO MUNICIPAL, NO USO DE SUAS ATRIBUIÇÕES LEGAIS, DECIDE:

CONSIDERANDO o disposto no artigo 49 da Lei de Licitações e Contratos Administrativos - Lei Federal nº 8.666/93;

CONSIDERANDO o disposto no enunciado da Súmula 346 e 473 do Supremo Tribunal Federal;

CONSIDERANDO que a empresa vencedora não possui em seus CNAEs a atividade relacionada ao objeto pretendido;

CONSIDERANDO a recomendação da assessoria jurídica do Município, conforme Parecer Jurídico anexo;

CONSIDERANDO a obrigatoriedade constitucional imposta à Administração Pública de observância dos princípios constantes no artigo 37 da Constituição Federal, dentre eles, o princípio constitucional da eficiência;

DECLARA DESFEITO POR ANULAÇÃO, o processo de contratação direta acima epigrafado, determinando à Comissão de Licitação que adote as seguintes providências: Faça a publicação da anulação aqui declarada.

Publique-se.

Nova Laranjeiras - Pr, 15 de Junho de 2020.

JOSE LINEU GOMES
Prefeito Municipal

FOZ DO JORDÃO
www.fozdojordao.pr.gov.br

PORTARIA N° 147/2020

O Prefeito Municipal de Foz do Jordão, Estado do Paraná, no uso de suas atribuições legais, de conformidade com o artigo 124° da Lei Municipal n° 05/1997 de 25 de janeiro de 1997 e Lei Municipal n° 846/2020 de 16 de Janeiro 2020:

R E S O L V E:

Artigo 1° - Exonerar a Senhora **"ANA PAULA MARQUES"**, portadora do RG n° 10.857.116-0 SSP/PR e inscrita no CPF n° 078.447.699-39, ocupante do Cargo em Comissão de **CHEFE DE SETOR**, lotada na **SECRETARIA MUNICIPAL DE SAÚDE**, do Município de Foz do Jordão, Estado do Paraná.

Artigo 2° - Esta Portaria entrará em vigor na data de sua assinatura, retroagindo seus efeitos legais para a data de 12/06/2020, revogando-se demais disposições em contrário.

Foz do Jordão, 18 de Junho de 2020.

IVAN PINHEIRO DA SILVA
Prefeito Municipal

FOZ DO JORDÃO
www.fozdojordao.pr.gov.br

PORTARIA N° 146/2020

O Prefeito Municipal de Foz do Jordão, Estado do Paraná, no uso de suas atribuições legais, de conformidade com o artigo 124° da Lei Municipal n° 05/1997 de 25 de janeiro de 1997 e Lei Municipal n° 846/2020 de 16 de Janeiro 2020:

R E S O L V E:

Artigo 1° - Exonerar por motivo de falecimento o Senhor **SEBASTIÃO DE RAMOS ROCHA**, portador do RG n° 2.175.642 e inscrito no CPF n° 546.451.909-20, ocupante do Cargo Efetivo de **MOTORISTA**, lotada na **SECRETARIA MUNICIPAL DE EDUCAÇÃO E CULTURA**, do Município de Foz do Jordão, Estado do Paraná.

Artigo 2° - Esta Portaria entrará em vigor na data de sua assinatura, retroagindo seus efeitos legais para a data de 06/06/2020, revogando-se demais disposições em contrário.

Foz do Jordão, 18 de Junho de 2020.

IVAN PINHEIRO DA SILVA
Prefeito Municipal

FOZ DO JORDÃO
www.fozdojordao.pr.gov.br

PORTARIA N° 145/2020

O Prefeito Municipal de Foz do Jordão, Estado do Paraná, no uso de suas atribuições legais, de conformidade com o artigo 124° da Lei Municipal n° 05/1997 de 25 de janeiro de 1997 e Lei Municipal n° 846/2020 de 16 de Janeiro 2020:

R E S O L V E:

Artigo 1° - Exonerar a Senhora **"NOELI DE DEUS"**, portadora do RG n° 8.867.345-0 SSP/PR e inscrita no CPF n° 062.244.559-61, ocupante do Cargo em Comissão de **CHEFE DE SERVIÇO**, lotada na **SECRETARIA MUNICIPAL DE EDUCAÇÃO E CULTURA**, do Município de Foz do Jordão, Estado do Paraná.

Artigo 2° - Esta Portaria entrará em vigor na data de sua assinatura, retroagindo seus efeitos legais para a data de 05/06/2020, revogando-se demais disposições em contrário.

Foz do Jordão, 18 de Junho de 2020.

IVAN PINHEIRO DA SILVA
Prefeito Municipal

FOZ DO JORDÃO
www.fozdojordao.pr.gov.br

PORTARIA N° 150/2020

O Prefeito Municipal de Foz do Jordão, Estado do Paraná, no uso de suas atribuições legais, de conformidade com o artigo 124° da Lei Municipal n° 05/1997 de 25 de janeiro de 1997 e Lei Municipal n° 846/2020 de 16 de Janeiro 2020:

R E S O L V E:

Artigo 1° - Exonerar a Senhora **ANA MARTA DE LIMA GONÇALVES** portadora do RG n° 10.515.990-0 SSP/PR e inscrita no CPF n° 035.624.169-62, ocupante do Cargo em Comissão de **"CHEFE DE SETOR"**, lotado na **SECRETARIA MUNICIPAL DE SAÚDE**, do Município de Foz do Jordão, Estado do Paraná.

Artigo 2° - esta portaria entrará em vigor na data de sua assinatura, revogando-se demais disposições em contrário.

Foz do Jordão, 18 de Junho de 2020.

IVAN PINHEIRO DA SILVA
Prefeito Municipal

FOZ DO JORDÃO
www.fozdojordao.pr.gov.br

PORTARIA N° 151/2020

O Prefeito Municipal de Foz do Jordão, Estado do Paraná, no uso de suas atribuições legais, de conformidade com o artigo 124° da Lei Municipal n° 05/1997 de 25 de janeiro de 1997 e Lei Municipal n° 846/2020 de 16 de Janeiro de 2020:

R E S O L V E:

Artigo 1° - Exonerar o Senhor **"WESLEI VINICIUS DE MELO"** portador do RG n° 13.940.743-1 SSP/PR e CPF n° 045.453.432-95, ocupante do Cargo em Comissão de **CHEFE DE SERVIÇO**, lotado na **SECRETARIA MUNICIPAL DE ESPORTE E CULTURA**, do Município de Foz do Jordão, Estado do Paraná.

Artigo 2° - Esta Portaria entrará em vigor na data de sua assinatura, revogando-se demais disposições em contrário.

Foz do Jordão, 18 de Junho de 2020.

IVAN PINHEIRO DA SILVA
Prefeito Municipal

FOZ DO JORDÃO
www.fozdojordao.pr.gov.br

PORTARIA N° 152/2020

O Prefeito Municipal de Foz do Jordão, Estado do Paraná, no uso de suas atribuições legais, de conformidade com o artigo 124° da Lei Municipal n° 05/1997 de 25 de janeiro de 1997 e Lei Municipal n° 846/2020 de 16 de Janeiro de 2020:

R E S O L V E:

Artigo 1° - Exonerar a Senhora **"JOSSEMIR DUARTE DE RAMOS"** portadora do RG n° 5.700.822-9 SSP/PR e CPF n° 797.566.389-15, ocupante do Cargo em comissão de **"CHEFE DE DEPARTAMENTO"** lotado na **SECRETARIA MUNICIPAL DE EDUCAÇÃO E CULTURA** - do Município de Foz do Jordão, Estado do Paraná.

Artigo 2° - esta portaria entrará em vigor na data de sua assinatura, revogando-se demais disposições em contrário.

Foz do Jordão, 19 de Junho de 2020.

IVAN PINHEIRO DA SILVA
Prefeito Municipal

MUNICÍPIO DE PINHÃO
ESTADO DO PARANÁ

AVISO DE ADJUDICAÇÃO E HOMOLOGAÇÃO PREGÃO (ELETRÔNICO) N.º 018/2020

A PRESENTE LICITAÇÃO TEM POR OBJETO A CONTRATAÇÃO DE EMPRESA PARA FORNECIMENTO DE PORCAS, PARAFUSOS, FERRAMENTAS EM GERAL E UTENSÍLIOS DE OFICINA, DE ACORDO COM A SOLICITAÇÃO DA SECRETARIA DE INFRAESTRUTURA, CONFORME ESPECIFICAÇÕES CONSTANTES NO TERMO DE REFERÊNCIA – ANEXO I DO EDITAL.

SESSÃO: 28/05/2020 ás 09:00 (nove) HORAS

EMPRESAS VENCEDORAS:

FERRO FORTE PARAFUSOS E FERRAMENTAS
CNPJ: 05.110.947/0001-79

ABREU, MARTINS & CIA LTDA
CNPJ: 03.744.301/0001-18

R$ 82.212,28 (oitenta e dois mil, duzentos e doze mil e vinte e oito centavos)

Pinhão, 18 de junho de 2020.

Odir Antonio Gotardo
Prefeito Municipal

MUNICÍPIO DE PINHÃO
ESTADO DO PARANÁ

AVISO DE ADJUDICAÇÃO E HOMOLOGAÇÃO PREGÃO (ELETRÔNICO) N.º 033/2020

A PRESENTE LICITAÇÃO TEM POR OBJETO A AQUISIÇÃO DE RAÇÃO PARA CÃES ADULTOS E FILHOTES PARA ATENDER AS NECESSIDADES DOS PROJETOS CÃO MIGÃO E ABRACE E ADOTE EM CONFORMIDADE COM AS ESPECIFICAÇÕES EM EDITAL, CONFORME ESPECIFICAÇÕES CONSTANTES NO TERMO DE REFERÊNCIA – ANEXO I DO EDITAL.

SESSÃO: 08/06/2020 ás 09:00 (nove) HORAS

EMPRESA VENCEDORA:

ABIMAEL KAIEBY NUNES - ME
CNPJ: 27.549.191/0001-00

R$ 41.520,00 (quarenta e um mil, quinhentos e vinte reais)

Pinhão, 18 de junho de 2020.

Odir Antonio Gotardo
Prefeito Municipal

PREFEITURA MUNICIPAL DE MARQUINHO
ESTADO DO PARANÁ

DECRETO N.º 069/2020

SÚMULA: Composição do Novo Conselho Municipal de Assistência Social, do município de Marquinho.

O SENHOR LUIZ CEZAR BAPTISTEL, PREFEITO MUNICIPAL DE MARQUINHO, ESTADO DO PARANÁ, NO USO DAS ATRIBUIÇÕES QUE LHE CONFEREM O ARTIGO 70 INCISO III DA LEI ORGÂNICA MUNICIPAL ,

DECRETA

Artigo 1.º - O Novo Conselho Municipal de Assistência Social, eleitos na Conferência Municipal de Assistência Social realizada no dia 22 de agosto de 2019 será integrado por Representantes Governamentais e não Governamentais assim constituído:

Representantes Governamentais:
Secretaria Municipal de Assistência Social:
Titular: Carla Aparecida Pilotto;
Suplente: Walter Arana Vargas;

Secretaria Municipal de Agricultura:
Titular: Rafael Cieslak;
Suplente: Alesson Alexsandro Machado;

Secretaria Municipal de Saúde:
Titular: Andréia Vargas;
Suplente: Maricleia Teles Vargas;

Secretaria Municipal de Educação:
Titular: Suzamara de Almeida;
Suplente: Aurora Aparecida Vaz Luczinski;

Secretaria de Finanças:
Titular: Kaian Carlos Baptistel;
Suplente: Everaldo Dela Justina Meurer;

Representantes da Sociedade Civil:
Pastoral da Criança:
Titular: Eugenia dos Santos Cardoso;
Suplente: Margarida Aparecida Da Silva Bielak;

Entidades Religiosas:
Titular: Marli dos Santos Kubiak;
Suplente: Raquel Lourdes da Silva dos Santos;

PREFEITURA MUNICIPAL DE MARQUINHO
ESTADO DO PARANÁ

Representantes Usuários:
Titular: Maria Ribeiro da Silva Chagas;
Suplente: Florentina De Jesus Schon Stefanski;

Representantes de Associação Reviver:
Titular: Neiva Arana da Silva;
Suplente: João Cordeiro De Cristo;

Representantes Clubes de Mães:
Titular: Elaine Fátima Burato;
Suplente: Helizabete Aparecida Lemos Rosinski.

Artigo 2º - Este Decreto entra em vigor na data de sua publicação.

Artigo 3º - Revogam-se todas as disposições em contrário.

Gabinete do Prefeito Municipal de Marquinho, 19 de junho de 2020.

Publique-se.

LUIZ CEZAR BAPTISTEL
Prefeito Municipal

PREFEITURA MUNICIPAL DE MARQUINHO
ESTADO DO PARANÁ

PORTARIA N.º 019/2020

SÚMULA: Designa e delegar poderes ao funcionário e da outras providências.

O SENHOR LUIZ CEZAR BAPTISTEL, PREFEITO MUNICIPAL DE MARQUINHO, ESTADO DO PARANÁ, NO USO DAS ATRIBUIÇÕES QUE LHE SÃO CONFERIDAS PELO ARTIGO 70, DA LEI ORGÂNICA MUNICIPAL,

RESOLVE

Artigo 1º - **DESIGNAR e DELEGAR** poderes ao Sr. **PATRIELI DE ALMEIDA,** portador do Rg. n. 10.743.512-3, e CPF n. 072.544.359-60, para assinar em conjunto com o(a) Presidente do Conselho Municipal do Direito da Criança e do Adolescente e do Fundo Municipal do Direito da Criança e do Adolescente, **WALTER ARANA VARGAS,** portadora do RG nº 6.551.854-6 e do CPF n. 004.986.099-28, designada pela Portaria 053/2017, pelas contas bancarias do Fundo Municipal do Direito da Criança e do Adolescente .

Artigo 2º - Ficam os servidores mencionados acima a efetuar as seguintes movimentações bancárias: abrir contas correntes; autorizar cobrança; utilizar o crédito aberto na forma e condições; receber, passar recibos e dar quitação; solicitar saldos e extratos bancários; requisitar talonários de cheques; autorizar débitos relativos operações; retirar cheques devolvidos; endossar cheques; assinar proposta de empréstimo e financiamentos; efetuar transferência, pagamentos por qualquer meio; sustar contra ordenar cheques; cancelar cheques; baixar cheques; efetuar resgates, aplicações financeiras; cadastrar, alterar e desbloquear senhas; efetuar saques conta corrente; efetuar saques conta poupança; efetuar pagamentos por meio eletrônico; efetuar transferência por meio eletrônico; liberar arquivos de pagamentos; solicitar saldos, extratos de investimentos; solicitar saldos, extratos de operação de crédito; emitir comprovantes; efetuar transferências para mesma titularidade; fechar operações de derivativo; encerrar conta de depósito, relativas ao FMIA.

Artigo 3º - Esta Portaria passa a vigorar a partir da data de sua publicação, revogadas as disposições em contrário.

Gabinete do Prefeito Municipal de Marquinho Estado do Paraná, 19 de outubro de 2017.

Publique-se.

LUIZ CEZAR BAPTISTEL
Prefeito Municipal

PREFEITURA MUNICIPAL DE MARQUINHO
ESTADO DO PARANÁ

PORTARIA N.º 019/2020

SÚMULA: Designa e delegar poderes ao funcionário e da outras providências.

O SENHOR LUIZ CEZAR BAPTISTEL, PREFEITO MUNICIPAL DE MARQUINHO, ESTADO DO PARANÁ, NO USO DAS ATRIBUIÇÕES QUE LHE SÃO CONFERIDAS PELO ARTIGO 70, DA LEI ORGÂNICA MUNICIPAL,

RESOLVE

Artigo 1º - **DESIGNAR e DELEGAR** poderes a Sra. **PATRIELI DE ALMEIDA,** portadora do Rg. n. 10.743.512-3, e CPF n. 072.544.359-60, para assinar em conjunto com o(a) Presidente do Conselho Municipal do Direito da Criança e do Adolescente e do Fundo Municipal do Direito da Criança e do Adolescente, **WALTER ARANA VARGAS,** portador do Rg. n. 6.769.520-8, e CPF n. 004.660.169-48, pelas contas bancarias do Fundo Municipal do Direito da Criança e do Adolescente.

Artigo 2º - Ficam os servidores mencionados acima a efetuar as seguintes movimentações bancárias: abrir contas correntes; autorizar cobrança; utilizar o crédito aberto na forma e condições; receber, passar recibos e dar quitação; solicitar saldos e extratos bancários; requisitar talonários de cheques; autorizar débitos relativos operações; retirar cheques devolvidos; endossar cheques; assinar proposta de empréstimo e financiamentos; efetuar transferência, pagamentos por qualquer meio; sustar contra ordenar cheques; cancelar cheques; baixar cheques; efetuar resgates, aplicações financeiras; cadastrar, alterar e desbloquear senhas; efetuar saques conta corrente; efetuar saques conta poupança; efetuar pagamentos por meio eletrônico; efetuar transferência por meio eletrônico; liberar arquivos de pagamentos; solicitar saldos, extratos de investimentos; solicitar saldos, extratos de operação de crédito; emitir comprovantes; efetuar transferências para mesma titularidade; fechar operações de derivativo; encerrar conta de depósito, relativas ao FMIA.

Artigo 3º - Esta Portaria passa a vigorar a partir da data de sua publicação, revogadas as disposições em contrário.

Gabinete do Prefeito Municipal de Marquinho Estado do Paraná, 19 de junho de 2020.

Publique-se.

LUIZ CEZAR BAPTISTEL
Prefeito Municipal

PREFEITURA MUNICIPAL
Espigão Alto do Iguaçu
Administração 2017 - 2020

EXTRATO DE CONTRATOS PARA FINS DE PUBLICAÇÃO

CONTRATO Nº: 075/2020/PMEAI.
CONTRATANTE: MUNICÍPIO DE ESPIGÃO ALTO DO IGUAÇU – PARANÁ.
CONTRATADA: FUNDAÇÃO DE APOIO AO ENSINO, EXTENSÃO, PESQUISA E PÓS-GRADUAÇÃO - FUNDEP.
OBJETO: CONTRATAÇÃO DE EMPRESA PARA A REALIZAÇÃO DE SERVIÇOS DE ANÁLISE DE AMOSTRAS DE ÁGUA, ATRAVÉS DA SECRETARIA MUNICIPAL DE SAÚDE, CONFORME DISPENSA DE LICITAÇÃO Nº 009/2020.
VALOR TOTAL R$: 5.100,00 (CINCO MIL E CEM REAIS).
ASSINATURA: 19/06/2020.
VIGÊNCIA: 18/06/2021.

Município de Porto Barreiro - 2020
Relatório de alteração orçamentária por funcional programática

Página:1

Lei/Ato nº 403 - Decreto nº 41/2020 de 29/05/2020		Escopo	Nº	Ano
Autorização: 392 Lei ordinária		Lei Orçamentária Anual - LOA	589	2019

Crédito adicional	Recurso do crédito adicional	Previsto	Realizado
Especial	Anulação de Dotações	19.275,00	19.275,00
Especial	Excesso de Arrecadação	424.247,48	424.247,48
Suplementar	Anulação de Dotações	26.500,00	26.500,00

Despesa

03 SECRETARIA DE ADMINISTRAÇÃO		Acréscimo	270.000,00
03.001 DIRETORIA GERAL		Abertura	
04.122.0003.2063 COMBATE COVID - 19			
3.1.90.11.00.00 VENCIMENTOS E VANTAGENS FIXAS - PESSOAL CIVIL			
212 00338 AUX.FINANC MUN - COVID 19 (FEDERAL)			
Crédito adicional: Especial	**Recurso do crédito adicional:**	Excesso de Arrecadação	
03 SECRETARIA DE ADMINISTRAÇÃO		Acréscimo	59.190,32
03.001 DIRETORIA GERAL		Abertura	
04.122.0003.2063 COMBATE COVID - 19			
3.1.91.13.00.00 OBRIGAÇÕES PATRONAIS			
232 00338 AUX.FINANC MUN - COVID 19 (FEDERAL)			
Crédito adicional: Especial	**Recurso do crédito adicional:**	Excesso de Arrecadação	
05 SECRETARIA DE EDUCAÇÃO		Acréscimo	20.000,00
05.001 EDUCAÇÃO - IMP TRANSF CONST (ENSINO FUNDAMENTAL)		Abertura	
12.361.0005.2010 ENSINO FUNDAMENTAL ADM GERAL			
3.1.90.11.00.00 VENCIMENTOS E VANTAGENS FIXAS - PESSOAL CIVIL			
680 00000 Recursos Ordinários (Livres)			
Crédito adicional: Suplementar	**Recurso do crédito adicional:**	Anulação de Dotações	
05 SECRETARIA DE EDUCAÇÃO		Acréscimo	2.500,00
05.001 EDUCAÇÃO - IMP TRANSF CONST (ENSINO FUNDAMENTAL)		Abertura	
12.361.0005.2010 ENSINO FUNDAMENTAL ADM GERAL			
3.1.90.13.00.00 OBRIGAÇÕES PATRONAIS			
680 00000 Recursos Ordinários (Livres)			
Crédito adicional: Suplementar	**Recurso do crédito adicional:**	Anulação de Dotações	
05 SECRETARIA DE EDUCAÇÃO		Acréscimo	2.000,00
05.001 EDUCAÇÃO - IMP TRANSF CONST (ENSINO FUNDAMENTAL)		Abertura	
12.361.0005.2010 ENSINO FUNDAMENTAL ADM GERAL			
3.1.91.13.00.00 OBRIGAÇÕES PATRONAIS			
700 00000 Recursos Ordinários (Livres)			
Crédito adicional: Suplementar	**Recurso do crédito adicional:**	Anulação de Dotações	
05 SECRETARIA DE EDUCAÇÃO		Anulação	500,00
05.001 EDUCAÇÃO - IMP TRANSF CONST (ENSINO FUNDAMENTAL)		Abertura	
12.361.0005.2012 ENSINO FUNDAMENTAL - EXCETO FUNDEB			
3.1.90.13.00.00 OBRIGAÇÕES PATRONAIS			
830 00000 Recursos Ordinários (Livres)			
Crédito adicional: Suplementar	**Recurso do crédito adicional:**	Anulação de Dotações	
05 SECRETARIA DE EDUCAÇÃO		Anulação	20.000,00
05.001 EDUCAÇÃO - IMP TRANSF CONST (ENSINO FUNDAMENTAL)		Abertura	
12.361.0005.2015 TRANSPORTE ESCOLAR			
3.1.90.11.00.00 VENCIMENTOS E VANTAGENS FIXAS - PESSOAL CIVIL			
1060 00000 Recursos Ordinários (Livres)			
Crédito adicional: Suplementar	**Recurso do crédito adicional:**	Anulação de Dotações	
05 SECRETARIA DE EDUCAÇÃO		Anulação	4.000,00
05.001 EDUCAÇÃO - IMP TRANSF CONST (ENSINO FUNDAMENTAL)		Abertura	
12.361.0005.2015 TRANSPORTE ESCOLAR			
3.1.91.13.00.00 OBRIGAÇÕES PATRONAIS			
1080 00000 Recursos Ordinários (Livres)			
Crédito adicional: Suplementar	**Recurso do crédito adicional:**	Anulação de Dotações	
06 SECRETARIA DE SAÚDE		Acréscimo	46.883,16
06.002 FUNDO MUNICIPAL DE SAÚDE		Abertura	
10.122.0006.2062 ENFRENTAMENTO DE EMERGENCIA COVID 19			
3.1.90.11.00.00 VENCIMENTOS E VANTAGENS FIXAS - PESSOAL CIVIL			
1701 00338 AUX.FINANC MUN - COVID 19 (FEDERAL)			
Crédito adicional: Especial	**Recurso do crédito adicional:**	Excesso de Arrecadação	
06 SECRETARIA DE SAÚDE		Acréscimo	6.474,00
06.002 FUNDO MUNICIPAL DE SAÚDE		Abertura	
10.122.0006.2062 ENFRENTAMENTO DE EMERGENCIA COVID 19			
3.3.90.30.00.00 MATERIAL DE CONSUMO			
2056 00339 CUSTEIO ENF COVID-19 RES 705/20 (ESTADUAL)			
Crédito adicional: Especial	**Recurso do crédito adicional:**	Excesso de Arrecadação	

Emitido por: ROSINEI, na emissão 05/01 — 19/06/2020 08:43:14

Município de Porto Barreiro - 2020
Relatório de alteração orçamentária por funcional programática

Página:2

	06 SECRETARIA DE SAÚDE	Anulação	2.000,00
	06.002 FUNDO MUNICIPAL DE SAÚDE	Abertura	
10.301.0006.2023	MANUTENÇÃO FARMACIA BASICA		
3.3.90.30.00.00	MATERIAL DE CONSUMO		
2070	00716 FARMACIA PARANA		
Crédito adicional:	Suplementar	**Recurso do crédito adicional:**	Anulação de Dotações
	06 SECRETARIA DE SAÚDE	Acréscimo	2.000,00
	06.002 FUNDO MUNICIPAL DE SAÚDE	Abertura	
10.301.0006.2023	MANUTENÇÃO FARMACIA BASICA		
4.4.90.52.00.00	EQUIPAMENTOS E MATERIAL PERMANENTE		
2120	00716 FARMACIA PARANA		
Crédito adicional:	Suplementar	**Recurso do crédito adicional:**	Anulação de Dotações
	07 SECRETARIA DE DESENVOLVIMENTO E AÇÃO SOCIAL	Anulação	15.500,00
	07.001 FUNDO MUNICIPAL DE ASSISTENCIA SOCIAL	Abertura	
08.244.0008.2029	FUNDO MUNICIPAL DE ASSISTENCIA SOCIAL		
3.3.90.30.00.00	MATERIAL DE CONSUMO		
2491	00785 BENEFICIO EVENTUAL COVID 19 (785 ESTADUAL)		
Crédito adicional:	Especial	**Recurso do crédito adicional:**	Anulação de Dotações
	07 SECRETARIA DE DESENVOLVIMENTO E AÇÃO SOCIAL	Anulação	3.775,00
	07.001 FUNDO MUNICIPAL DE ASSISTENCIA SOCIAL	Abertura	
08.244.0008.2029	FUNDO MUNICIPAL DE ASSISTENCIA SOCIAL		
3.3.90.30.00.00	MATERIAL DE CONSUMO		
2492	00786 TRANSF COVID 19 EPI E AÇÕES DE COMBATE(786 FEDERAL)		
Crédito adicional:	Especial	**Recurso do crédito adicional:**	Anulação de Dotações
	07 SECRETARIA DE DESENVOLVIMENTO E AÇÃO SOCIAL	Acréscimo	25.200,00
	07.001 FUNDO MUNICIPAL DE ASSISTENCIA SOCIAL	Abertura	
08.244.0008.2030	ASSISTENCIA SOCIAL - COVID 19		
3.1.90.11.00.00	VENCIMENTOS E VANTAGENS FIXAS - PESSOAL CIVIL		
2723	00787 INCREMENTO TEMP COVID 19 (787 FEDERAL)		
Crédito adicional:	Especial	**Recurso do crédito adicional:**	Excesso de Arrecadação
	07 SECRETARIA DE DESENVOLVIMENTO E AÇÃO SOCIAL	Acréscimo	4.800,00
	07.001 FUNDO MUNICIPAL DE ASSISTENCIA SOCIAL	Abertura	
08.244.0008.2030	ASSISTENCIA SOCIAL - COVID 19		
3.1.91.13.00.00	OBRIGAÇÕES PATRONAIS		
2724	00787 INCREMENTO TEMP COVID 19 (787 FEDERAL)		
Crédito adicional:	Especial	**Recurso do crédito adicional:**	Excesso de Arrecadação
	07 SECRETARIA DE DESENVOLVIMENTO E AÇÃO SOCIAL	Acréscimo	15.500,00
	07.001 FUNDO MUNICIPAL DE ASSISTENCIA SOCIAL	Abertura	
08.244.0008.2030	ASSISTENCIA SOCIAL - COVID 19		
3.3.90.30.00.00	MATERIAL DE CONSUMO		
2721	00785 BENEFICIO EVENTUAL COVID 19 (785 ESTADUAL)		
Crédito adicional:	Especial	**Recurso do crédito adicional:**	Anulação de Dotações
	07 SECRETARIA DE DESENVOLVIMENTO E AÇÃO SOCIAL	Acréscimo	3.775,00
	07.001 FUNDO MUNICIPAL DE ASSISTENCIA SOCIAL	Abertura	
08.244.0008.2030	ASSISTENCIA SOCIAL - COVID 19		
3.3.90.30.00.00	MATERIAL DE CONSUMO		
2722	00786 TRANSF COVID 19 EPI E AÇÕES DE COMBATE(786 FEDERAL)		
Crédito adicional:	Especial	**Recurso do crédito adicional:**	Anulação de Dotações
	07 SECRETARIA DE DESENVOLVIMENTO E AÇÃO SOCIAL	Acréscimo	11.700,00
	07.001 FUNDO MUNICIPAL DE ASSISTENCIA SOCIAL	Abertura	
08.244.0008.2030	ASSISTENCIA SOCIAL - COVID 19		
3.3.90.30.00.00	MATERIAL DE CONSUMO		
2725	00787 INCREMENTO TEMP COVID 19 (787 FEDERAL)		
Crédito adicional:	Especial	**Recurso do crédito adicional:**	Excesso de Arrecadação

Resumo acumulado	Recurso do crédito adicional	Tipo da alteração	Previsto	Realizado
Especial	Anulação de Dotações	Acréscimo	19.275,00	19.275,00
Especial	Anulação de Dotações	Anulação	19.275,00	19.275,00
Especial	Excesso de Arrecadação	Acréscimo	424.247,48	424.247,48
Suplementar	Anulação de Dotações	Acréscimo	26.500,00	26.500,00
Suplementar	Anulação de Dotações	Anulação	26.500,00	26.500,00

Município de Porto Barreiro - 2020
Relatório de alteração orçamentária por funcional programática

Página:1

Lei/Ato nº 403 - Decreto nº 41/2020 de 29/05/2020 **Escopo** **Nº.** **Ano**

Autorização: 392 Lei ordinária — Lei Orçamentária Anual - LOA — 589 2019

Crédito adicional	Recurso do crédito adicional	Previsto	Realizado
Especial	Anulação de Dotações	19.275,00	19.275,00
Especial	Excesso de Arrecadação	424.247,48	424.247,48
Suplementar	Anulação de Dotações	26.500,00	26.500,00

Despesa

	03 SECRETARIA DE ADMINISTRAÇÃO	Acréscimo	270.000,00
	03.001 DIRETORIA GERAL	Abertura	
04.122.0003.2063	COMBATE COVID - 19		
3.1.90.11.00.00	VENCIMENTOS E VANTAGENS FIXAS - PESSOAL CIVIL		
212	00338 AUX FINANC MUN - COVID 19 (FEDERAL)		
Crédito adicional:	Especial	**Recurso do crédito adicional:**	Excesso de Arrecadação
	03 SECRETARIA DE ADMINISTRAÇÃO	Acréscimo	59.190,32
	03.001 DIRETORIA GERAL	Abertura	
04.122.0003.2063	COMBATE COVID - 19		
3.1.91.13.00.00	OBRIGAÇÕES PATRONAIS		
232	00338 AUX FINANC MUN - COVID 19 (FEDERAL)		
Crédito adicional:	Especial	**Recurso do crédito adicional:**	Excesso de Arrecadação
	05 SECRETARIA DE EDUCAÇÃO	Acréscimo	20.000,00
	05.001 EDUCAÇÃO - IMP TRANSF CONST (ENSINO FUNDAMENTAL)	Abertura	
12.361.0005.2016	ENSINO FUNDAMENTAL ADM GERAL		
3.1.90.11.00.00	VENCIMENTOS E VANTAGENS FIXAS - PESSOAL CIVIL		
660	00000 Recursos Ordinários (Livres)		
Crédito adicional:	Suplementar	**Recurso do crédito adicional:**	Anulação de Dotações
	05 SECRETARIA DE EDUCAÇÃO	Acréscimo	2.500,00
	05.001 EDUCAÇÃO - IMP TRANSF CONST (ENSINO FUNDAMENTAL)	Abertura	
12.361.0005.2016	ENSINO FUNDAMENTAL ADM GERAL		
3.1.91.13.00.00	OBRIGAÇÕES PATRONAIS		
680	00000 Recursos Ordinários (Livres)		
Crédito adicional:	Suplementar	**Recurso do crédito adicional:**	Anulação de Dotações
	05 SECRETARIA DE EDUCAÇÃO	Acréscimo	2.000,00
	05.001 EDUCAÇÃO - IMP TRANSF CONST (ENSINO FUNDAMENTAL)	Abertura	
12.361.0005.2016	ENSINO FUNDAMENTAL ADM GERAL		
3.1.91.13.00.00	OBRIGAÇÕES PATRONAIS		
700	00000 Recursos Ordinários (Livres)		
Crédito adicional:	Suplementar	**Recurso do crédito adicional:**	Anulação de Dotações
	05 SECRETARIA DE EDUCAÇÃO	Anulação	500,00
	05.001 EDUCAÇÃO - IMP TRANSF CONST (ENSINO FUNDAMENTAL)	Abertura	
12.361.0005.2012	ENSINO FUNDAMENTAL - EXCETO FUNDEB		
3.1.90.13.00.00	OBRIGAÇÕES PATRONAIS		
830	00000 Recursos Ordinários (Livres)		
Crédito adicional:	Suplementar	**Recurso do crédito adicional:**	Anulação de Dotações
	05 SECRETARIA DE EDUCAÇÃO	Anulação	20.000,00
	05.001 EDUCAÇÃO - IMP TRANSF CONST (ENSINO FUNDAMENTAL)	Abertura	
12.361.0005.2015	TRANSPORTE ESCOLAR		
3.1.90.11.00.00	VENCIMENTOS E VANTAGENS FIXAS - PESSOAL CIVIL		
1060	00000 Recursos Ordinários (Livres)		
Crédito adicional:	Suplementar	**Recurso do crédito adicional:**	Anulação de Dotações
	05 SECRETARIA DE EDUCAÇÃO	Anulação	4.000,00
	05.001 EDUCAÇÃO - IMP TRANSF CONST (ENSINO FUNDAMENTAL)	Abertura	
12.361.0005.2015	TRANSPORTE ESCOLAR		
3.1.91.13.00.00	OBRIGAÇÕES PATRONAIS		
1080	00000 Recursos Ordinários (Livres)		
Crédito adicional:	Suplementar	**Recurso do crédito adicional:**	Anulação de Dotações
	06 SECRETARIA DE SAÚDE	Acréscimo	46.883,16
	06.002 FUNDO MUNICIPAL DE SAÚDE	Abertura	
10.122.0006.2062	ENFRENTAMENTO DE EMERGENCIA COVID 19		
3.1.90.11.00.00	VENCIMENTOS E VANTAGENS FIXAS - PESSOAL CIVIL		
1791	00338 AUX FINANC MUN - COVID 19 (FEDERAL)		
Crédito adicional:	Especial	**Recurso do crédito adicional:**	Excesso de Arrecadação
	06 SECRETARIA DE SAÚDE	Acréscimo	6.474,00
	06.002 FUNDO MUNICIPAL DE SAÚDE	Abertura	
10.122.0006.2062	ENFRENTAMENTO DE EMERGENCIA COVID 19		
3.3.90.30.00.00	MATERIAL DE CONSUMO		
2056	00339 CUSTEIO ENF COVID-19 RES 705/20 (ESTADUAL)		
Crédito adicional:	Especial	**Recurso do crédito adicional:**	Excesso de Arrecadação

Emitido por: ROSIMAR, na versão 9907 — 18/06/2020 08:42:14

Município de Porto Barreiro - 2020
Relatório de alteração orçamentária por funcional programática

Página:2

	06 SECRETARIA DE SAÚDE	Anulação	2.000,00
	06.002 FUNDO MUNICIPAL DE SAÚDE	Abertura	
10.301.0006.2023	MANUTENÇÃO FARMACIA BASICA		
3.3.90.30.00.00	MATERIAL DE CONSUMO		
2070	00716 FARMACIA PARANA		
Crédito adicional:	Suplementar	**Recurso do crédito adicional:**	Anulação de Dotações
	06 SECRETARIA DE SAÚDE	Acréscimo	2.000,00
	06.002 FUNDO MUNICIPAL DE SAÚDE	Abertura	
10.301.0006.2023	MANUTENÇÃO FARMACIA BASICA		
4.4.90.52.00.00	EQUIPAMENTOS E MATERIAL PERMANENTE		
2120	00716 FARMACIA PARANA		
Crédito adicional:	Suplementar	**Recurso do crédito adicional:**	Anulação de Dotações
	07 SECRETARIA DE DESENVOLVIMENTO E AÇÃO SOCIAL	Anulação	15.500,00
	07.001 FUNDO MUNICIPAL DE ASSISTENCIA SOCIAL	Abertura	
08.244.0008.2029	FUNDO MUNICIPAL DE ASSISTENCIA SOCIAL		
3.3.90.30.00.00	MATERIAL DE CONSUMO		
2491	00785 BENEFICIO EVENTUAL COVID 19 (785 ESTADUAL)		
Crédito adicional:	Especial	**Recurso do crédito adicional:**	Anulação de Dotações
	07 SECRETARIA DE DESENVOLVIMENTO E AÇÃO SOCIAL	Anulação	3.775,00
	07.001 FUNDO MUNICIPAL DE ASSISTENCIA SOCIAL	Abertura	
08.244.0008.2029	FUNDO MUNICIPAL DE ASSISTENCIA SOCIAL		
3.3.90.30.00.00	MATERIAL DE CONSUMO		
2492	00786 TRANSF COVID 19 EPI E AÇÕES DE COMBATE(786 FEDERAL)		
Crédito adicional:	Especial	**Recurso do crédito adicional:**	Anulação de Dotações
	07 SECRETARIA DE DESENVOLVIMENTO E AÇÃO SOCIAL	Acréscimo	25.200,00
	07.001 FUNDO MUNICIPAL DE ASSISTENCIA SOCIAL	Abertura	
08.244.0008.2030	ASSISTENCIA SOCIAL - COVID 19		
3.1.90.11.00.00	VENCIMENTOS E VANTAGENS FIXAS - PESSOAL CIVIL		
2723	00787 INCREMENTO TEMP COVID 19 (787 FEDERAL)		
Crédito adicional:	Especial	**Recurso do crédito adicional:**	Excesso de Arrecadação
	07 SECRETARIA DE DESENVOLVIMENTO E AÇÃO SOCIAL	Acréscimo	4.800,00
	07.001 FUNDO MUNICIPAL DE ASSISTENCIA SOCIAL	Abertura	
08.244.0008.2030	ASSISTENCIA SOCIAL - COVID 19		
3.1.91.13.00.00	OBRIGAÇÕES PATRONAIS		
2724	00787 INCREMENTO TEMP COVID 19 (787 FEDERAL)		
Crédito adicional:	Especial	**Recurso do crédito adicional:**	Excesso de Arrecadação
	07 SECRETARIA DE DESENVOLVIMENTO E AÇÃO SOCIAL	Acréscimo	15.500,00
	07.001 FUNDO MUNICIPAL DE ASSISTENCIA SOCIAL	Abertura	
08.244.0008.2030	ASSISTENCIA SOCIAL - COVID 19		
3.3.90.30.00.00	MATERIAL DE CONSUMO		
2721	00785 BENEFICIO EVENTUAL COVID 19 (785 ESTADUAL)		
Crédito adicional:	Especial	**Recurso do crédito adicional:**	Anulação de Dotações
	07 SECRETARIA DE DESENVOLVIMENTO E AÇÃO SOCIAL	Acréscimo	3.775,00
	07.001 FUNDO MUNICIPAL DE ASSISTENCIA SOCIAL	Abertura	
08.244.0008.2030	ASSISTENCIA SOCIAL - COVID 19		
3.3.90.30.00.00	MATERIAL DE CONSUMO		
2722	00786 TRANSF COVID 19 EPI E AÇÕES DE COMBATE(786 FEDERAL)		
Crédito adicional:	Especial	**Recurso do crédito adicional:**	Anulação de Dotações
	07 SECRETARIA DE DESENVOLVIMENTO E AÇÃO SOCIAL	Acréscimo	11.700,00
	07.001 FUNDO MUNICIPAL DE ASSISTENCIA SOCIAL	Abertura	
08.244.0008.2030	ASSISTENCIA SOCIAL - COVID 19		
3.3.90.30.00.00	MATERIAL DE CONSUMO		
2725	00787 INCREMENTO TEMP COVID 19 (787 FEDERAL)		
Crédito adicional:	Especial	**Recurso do crédito adicional:**	Excesso de Arrecadação

Resumo acumulado	Recurso do crédito adicional	Tipo da alteração	Previsto	Realizado
Especial	Anulação de Dotações	Acréscimo	19.275,00	19.275,00
Especial	Anulação de Dotações	Anulação	19.275,00	19.275,00
Especial	Excesso de Arrecadação	Acréscimo	424.247,48	424.247,48
Suplementar	Anulação de Dotações	Acréscimo	26.500,00	26.500,00
Suplementar	Anulação de Dotações	Anulação	26.500,00	26.500,00

MUNICÍPIO DE PORTO BARREIRO
ESTADO DO PARANÁ

Rua das Camélias, 900- Centro. CEP 85.345-000
CGC 01.591.618/0001-36 - Fone/Fax (042) 3661-1010

DECRETO Nº. 046/2020.

De 17 DE JUNHO DE 2020.

Ementa: Dispõem sobre o lançamento do imposto predial e territorial urbano – IPTU e taxa de verificação de funcionamento regular – TVFR, para o exercício financeiro de 2020.

A Senhora MARINEZ BALDIN CROTTI, Prefeita Municipal de Porto Barreiro, Estado do Paraná, no uso das atribuições que lhe são conferidas por Lei,

DECRETA:

Art. 1º. Ficam estabelecidas as seguintes datas para o pagamento do Imposto Predial e Territorial Urbano – **IPTU** e Taxa de verificação de Funcionamento Regular – **TVFR**, referente ao exercício de 2020.

I – Imposto Predial e Territorial Urbano – IPTU

a) para pagamento em parcela única:

- até a data de 20/07/2020, com 10% de desconto.

b) para pagamento em seis parcelas consecutivas:

- 1ª parcela até 20/07/2020
- 2ª parcela até 20/08/2020
- 3ª parcela até 20/09/2020
- 4ª parcela até 20/10/2020
- 5ª parcela até 20/11/2020
- 6ª parcela até 20/12/2020

MUNICÍPIO DE PORTO BARREIRO
ESTADO DO PARANÁ

Rua das Camélias, 900- Centro. CEP 85.345-000
CGC 01.591.618/0001-36 - Fone/Fax (042) 3661-1010

II – A Taxa de Verificação de Funcionamento Regular para o exercício de 2020, será paga em parcela única, com vencimento na data de 20/07/2020.

Parágrafo Único – O não recolhimento dos tributos nas datas previstas no Art. 1º Inciso I e II deste decreto sujeitará o contribuinte às penalidades previstas na Lei nº. 592/2019, que institui o Código Tributário Municipal.

Art. 2º. Este decreto entra em vigor na data de sua publicação.

Gabinete da Prefeita Municipal de Porto Barreiro, Estado do Paraná, em 17 DE JUNHO DE 2020.

MARINEZ BALDIN CROTTI
Prefeita Municipal

Prefeitura do Município de Cantagalo
ESTADO PARANÁ

CNPJ 78.279.981/0001-45
Rua Cinderela, 379 - Centro - CEP: 85160-000 - Fone: 42 3636-1185

EXTRATO DE ATAS DE REGISTRO DE PREÇO
PREGÃO PRESENCIAL nº. 64/2019-PMC
2ª PUBLICAÇÃO TRIMESTRAL

OBJETO: REGISTRO DE PREÇOS PARA FUTURA E EVENTUAL AQUISIÇÃO DE MEDICAMENTOS PARA A FARMÁCIA DA SECRETARIA MUNICIPAL DE SAÚDE DE CANTAGALO/PR.

ÓRGÃO GERENCIADOR: MUNICÍPIO DE CANTAGALO, Estado do Paraná, inscrito no CNPJ nº. 78.279.981.0001-45, com endereço à Rua Cinderela, 379, Vila Planalto, Cantagalo, PR, neste ato representado pelo Prefeito Municipal Sr. **JAIR ROCHA DA SILVA**, portador de cédula de identidade n.º 4.652.899-9 SSP/PR e CPF/MF n.º 777.826.319-04.

O Município de Cantagalo, Estado do Paraná, em cumprimento ao disposto na Lei 8.666/93, de 21 de junho de 1993, art. 15, § 2º, torna pública a 2ª publicação trimestral dos preços registrados na Ata de Registro de Preços realizada na forma do Pregão Presencial (SRP) nº. 64/2019-PMC, publicada no jornal Correio do Povo do Paraná – Gráfica e Editora Cantu & Cia Ltda, CNPJ nº. 02.175.166/0001-74, no dia 10 de dezembro de 2019.

ATA Nº. 182/2019

DETENTORA DA ATA: **CLASSMED CARDOSO DA SILVA MACHADO**, com sede na Rua Pica pau, nº 1211, centro Município Arapongas/PR, CEP 86.701-040 e inscrita no CNPJ sob nº. 01.328.535/0001-59, representada pela Sra. **MICHELE CRISTINA CARDOSO DA SILVA MACHADO**, portadora da Carteira de Identidade RG nº. 7.857.674-0 SSP/PR e CPF/MF sob o n.º 878.622.989-34.

Preços registrados:

CLASSMED PRODUTOS HOSPITALARES EIRELI - EPP								
Lote	Item	Produto/Serviço	Marca	Modelo	Unidade	Quantidade	Preço	Preço total
1	2	ACEBROFILINA 25 MG/ML 120ML XAROPE BR0448838	PRATI D.		UN	1.000,00	3,06	3.060,00
1	4	ACETILCISTEINA 20MG/ML XPE VD 120ML BR0270558	E.M.S		UN	500,00	5,50	2.750,00
1	9	ALPRAZOLAM 0,50MG BR0271357	E.M.S		UN	10.000,00	0,097	970,00
1	10	ALPRAZOLAM 1MG BR0271356	E.M.S		UN	10.000,00	0,09	900,00
1	11	AMBROXOL XAROPE 6 MG 120 ML ADULTO BR0446263	NATULAB		UN	1.500,00	1,75	2.625,00
1	12	AMBROXOL XAROPE 3 MG 120 ML PEDIATRICO BR0446264	FARMACE		UN	1.500,00	1,76	2.640,00
1	27	BROMAZEPAM 3 MG BR0271773	TEUTO		UN	10.000,00	0,0827	827,00
1	32	ESCOPOLAMINA BUTILBROMETO APRESENTAÇÃO: ASSOCIADA COM DIPIRONA SÓDICA ESCOPOLAMINA BUTILBROMETO, APRESENTAÇÃO: ASSOCIADA COM DIPIRONA SÓDICA, DOSAGEM: 10MG + 250MG BR0270620	PHARLAB		UN	5.000,00	0,384	1.920,00
1	36	BROMOPRIDA 10MG CPR BR0269954	PRATI D.		UN	15.000,00	0,169	2.535,00
1	50	CLONAZEPAM 2 MG - COMPRIMIDO BR0270119	GEOLAB		UN	30.000,00	0,0548	1.644,00
1	62	CLORIDRATO TIORIDAZINA 100 MG BR0272367	UNIÃO Q.		UN	4.000,00	0,7152	2.860,80
1	63	CLORTALIDONA 25 MG BR0274497	NOVA QUIMICA		UN	5.000,00	0,144	720,00
1	64	CLORTALIDONA 50 MG BR0272420	E.M.S		UN	2.000,00	0,22	440,00
1	91	LEVOMEPROMAZINA 25 MG - COMPRIMIDO BR0268128	CRISTALIA		UN	5.000,00	0,4353	2.176,50
1	94	MEBENDAZOL SUSPENSÃO 30ML BR0267694	NATULAB		UN	1.000,00	1,07	1.070,00
1	95	MEMANTINA 10 MG BR0273221	PRATI D.		UN	5.000,00	0,3456	1.728,00
1	96	MELOXICAM 15 MG - COMPRIMIDO BR0273554	PHARLAB		UN	20.000,00	0,105	2.100,00
1	97	METILDOPA 500 MG BR0267688	E.M.S		UN	10.000,00	0,576	5.760,00
1	101	NIFEDIPINA 20 MG - COMPRIMIDO BR0267729	GEOLAB		UN	20.000,00	0,0679	1.358,00
1	104	NISTATINA, DOSAGEM: 25.000 UI/G, 60 G BR0266788	GREEN PHARMA		UN	700,00	3,34	2.338,00
1	111	PANTOPRAZOL 40 MG CPR BR0267892	VITAMEDIC		UN	10.000,00	0,1793	1.793,00
1	122	SACCHAROMYCES BOULARDII 100 MG CAPS BR0449022	LEGRAND		UN	2.000,00	0,584	1.168,00
1	123	SALBUTAMOL XAROPE 0,4MG/ML - 100ML BR0292331	SOBRAL		UN	700,00	1,126	788,20
1	125	SECNIDAZOL 1000MG BR0268299	PHARLAB		UN	2.000,00	0,512	1.024,00
1	128	SIMETICONA 40MG 30X20 CPS-VP BR0412963	PRATI D.		UN	5.000,00	0,121	605,00
1	129	SIMETICONA 75MG/ML GTS PL 10 ML-VP BR0412965	NATULAB		UN	2.000,00	0,863	1.726,00
2	4	BIPERIDENO 5 MG/ML BR0396604	CRISTALIA		UN	1.000,00	1,98	1.980,00
2	5	BROMOPRIDA 5MG/ ML BR0269958	WASSER		UN	1.000,00	1,256	1.256,00
2	6	ESCOPOLAMINA BUTILBROMETO ESCOPOLAMINA BUTILBROMETO, APRESENTAÇÃO: ASSOCIADA COM DIPIRONA SÓDICA, DOSAGEM: 4MG + 500MG/ML, INDICAÇÃO: SOLUÇÃO INJETÁVEL BR0270621	HYPOFARMA		UN	1.000,00	1,408	1.408,00
2	9	CETOPROFENO 50 MG/ML BR0448845	HIPOLABOR		UN	2.000,00	1,28	2.560,00
2	11	CIMETIDINA 150 MG/ML BR0340167	TEUTO		UN	2.000,00	0,679	1.358,00
2	13	CLORETO DE POTASSIO 19,1 % 10/ML BR0267162	SAMTEC		UN	5.000,00	0,2215	1.107,50
2	17	COMPLEXO B, COMPOSIÇÃO BÁSICA:B1 + B6 + B12, USO: SOLUÇÃO INJETÁVEL BR0274567	HYPOFARMA		UN	5.000,00	0,832	4.160,00
2	18	DIAZEPAM 10 MG INJETÁVEL 2 ML BR0395147	TEUTO		UN	2.000,00	0,578	1.156,00
2	19	DICLOFENACO SÓDICO 75 MG 3ML BR0273137	TEUTO		UN	3.000,00	0,6975	2.092,50
2	20	ENOXAPARINA SÓDICA DE 40MG/14ML BR0448982	MYLAN		UN	100,00	17,44	1.744,00
2	22	DIMENIDRINATO, COM PIRIDOXINA CLORIDRATO, DOSAGEM: 50MG + 50MG/ML, DIMENIDRINATO, APRESENTAÇÃO: ASSOCIADO COM PIRIDOXINA CLORIDRATO, DOSAGEM: 50MG + 50MG/ML, BR0272334	UNIÃO Q.		UN	500,00	1,3056	652,80
2	25	GENTAMICINA 80 MG, AMPOLA DE 2ML - INJETAVEL BR0269759	HYPOFARMA		UN	3.000,00	0,819	2.457,00
2	26	GLICOSE 25% 10ML INJ BR0267540	SAMTEC		UN	5.000,00	0,2177	1.088,50
2	27	GLICOSE 50% 10ML INJ BR0267541	SAMTEC		UN	5.000,00	0,227	1.135,00
2	28	HALOPERIDOL 5 MG / ML INJETÁVEL BR0292196	UNIÃO Q.		UN	600,00	1,0752	645,12
2	31	HIDROCORTIZONA 100MG INJ BR0342133	TEUTO		UN	250,00	2,227	556,80
2	32	HIDROCORTIZONA 500MG INJ BR0342132	TEUTO		UN	200,00	4,288	857,60
2	41	FITOMENADIONA10 MG/ML INJ 1ML BR0292399	HIPOLABOR		UN	800,00	1,25	1.000,00
TOTAL								**74.741,32**

ATA Nº. 183/2019

DETENTORA DA ATA:

Preços registrados: **ECO - FARMAS COMERCIO DE MEDICAMENTOS LTDA**, com sede na Rua Santa Catarina, nº 850, centro Município Cascavel/PR, CEP 85.801-040 e inscrita no CNPJ sob nº. 85.477.586/0001-32, representada pela Sra. **KAMYLLA GENTILA TOMAZELLI**, portadora da Carteira de Identidade RG nº. 8.009.609-7 SSP/PR e CPF/MF sob o n.º 043.680.279-14.

Preços registrados:

ECO FARMAS COMERCIO DE MEDICAMENTOS EIRELI								
Lote	Item	Produto/Serviço	Marca	Modelo	Unidade	Quantidade	Preço	Preço total
1	8	ALPRAZOLAM 0,25MG BR0271358	EMS		UN	10.000,00	0,29	2.900,00
1	57	CLORIDRATO DE METILFENIDATO 10 MG BR0272320	EMS		UN	1.000,00	0,78	780,00
1	72	DICLOFENACO SÓDICO 50MG CPR BR0271000	VITAMED		UN	30.000,00	0,051	1.530,00
1	79	ESCITALOPRAN 20 MG BR0291771	GEOLAB		UN	2.500,00	0,48	1.200,00
1	103	NIMESULIDA 50MG/ML SUS PL 15 ML-VP BR0273711	VITAMEDIC		UN	1.500,00	1,56	2.340,00
2	33	LIDOCAINA 2% 20 ML S/V INJ BR0269842	HIPOLABOR		UN	300,00	5,90	1.770,00
TOTAL								**10.520,00**

Data da ata: 09 de Dezembro de 2019.
Vigência da ata: 12 meses.
Foro: Comarca de Cantagalo/Pr.

Prefeitura do Município de Cantagalo
ESTADO PARANÁ

CNPJ 78.279.981/0001-45
Rua Cinderela, 379 - Centro - CEP: 85160-000 - Fone: 42 3636-1185

EXTRATO DE ATAS DE REGISTRO DE PREÇO
PREGÃO PRESENCIAL nº. 67/2019-PMC
2ª PUBLICAÇÃO TRIMESTRAL

OBJETO: REGISTRO DE PREÇOS PARA AQUISIÇÃO DE NITROGÊNIO LIQUIDO, DESTINADO AOS PROGRAMAS DA SECRETARIA DE AGRICULTURA DO MUNICÍPIO DE CANTAGALO - PR.

ÓRGÃO GERENCIADOR: MUNICÍPIO DE CANTAGALO, Estado do Paraná, inscrito no CNPJ nº. 78.279.981.0001-45, com endereço à Rua Cinderela, 379, Vila Planalto, Cantagalo, PR, neste ato representado pelo Prefeito Municipal Sr. **JAIR ROCHA DA SILVA**, portador de cédula de identidade n.º 4.652.899-9 SSP/PR e CPF/MF n.º 777.826.319-04.

O Município de Cantagalo, Estado do Paraná, em cumprimento ao disposto na Lei 8.666/93, de 21 de junho de 1993, art. 15, § 2º, torna pública a 2ª publicação trimestral dos preços registrados na Ata de Registro de Preços realizada na forma do Pregão Presencial (SRP) nº. 67/2019-PMC, publicada no jornal Correio do Povo do Paraná – Gráfica e Editora Cantu & Cia Ltda, CNPJ nº. 02.175.166/0001-74, no dia 17 de dezembro de 2019.

ATA Nº. 190/2019

DETENTORA DA ATA: NITROTEC – COMÉRCIO DE PRODUTOS AGROPECUÁRIOS LTDA - ME, com sede na Rua Pio XII, nº 1847, centro Cascavel/PR, CEP 85.801-210 e inscrita no CNPJ sob nº. 09.492.811/0001-21, representada pela Sra. **LAURA MATOS BORELLA**, portadora da Carteira de Identidade RG nº. 54.149.400-4 SSP/SP e CPF/MF sob o n.º 485.026.658-47.

Preços registrados:

NITROTEC COMERCIO DE PRODUTOS AGROPECUARIOS								
Lote	Item	Produto/Serviço	Marca	Modelo	Unidade	Quantidade	Preço	Preço total
1	1	NITROGENIO LÍQUIDO PARA INSEMINAÇÃO ARTIFICIAL NITROGENIO LÍQUIDO PARA INSEMINAÇÃO ARTIFICIAL, COM AS SEGUINTES ESPECIFICAÇÕES:	NITROTEC	NITROGENIO LIQUIDO	LT	2.000,00	5,80	11.600,00
		- ENTREGUE MENSALMENTE NA SEDE DO MUNICÍPIO DE CANTAGALO/PR; - ABASTECIMENTO NOS BOTIJÕES CRIOGÊNICO DE INSEMINAÇÃO ARTIFICIAL.						
TOTAL								**11.600,00**

Data da ata: 16 de Dezembro de 2019.
Vigência da ata: 12 meses.
Foro: Comarca de Cantagalo/Pr.

Prefeitura do Município de Cantagalo
ESTADO PARANÁ

CNPJ 78.279.981/0001-45
Rua Cinderela, 379 - Centro - CEP: 85160-000 - Fone: 42 3636-1185

PREGÃO PRESENCIAL nº. 62/2019-PMC
2ª PUBLICAÇÃO TRIMESTRAL

OBJETO: REGISTRO DE PREÇOS PARA FUTURA E EVENTUAL AQUISIÇÃO DE MATERIAIS DE ENFERMAGEM.

ÓRGÃO GERENCIADOR: MUNICÍPIO DE CANTAGALO, Estado do Paraná, in

Prefeitura do Município de Cantagalo
ESTADO PARANÁ
CNPJ 78.279.981/0001-45
Rua Cinderela, 379 - Centro - CEP: 85160-000 - Fone: 42 3636-1185

		MM X 10 METROS DE COMPRIMENTO, FITA CIRÚRGICA, POROSA, SUPERFÍCIE ADESIVA, HIPOALÉRGICA COM CAPA.						
1	54	FRASCO PARA ALIMENTAÇÃO ENTERAL 300 ML.	BIOBASE		UN	100,00	0,64	64,00
1	55	FRASCO PLÁSTICO UMIDIFICADOR PARA OXIGÊNIO 250 ML.	RWR		UN	250,00	11,98	2.995,00
1	56	KIT COMPLETO PARA INALAÇÃO ADULTO, COM MICRO NEBULIZADOR KIT COMPLETO PARA INALAÇÃO ADULTO, COM MICRO NEBULIZADOR, EXTENSÃO COM CONECTOR PARA AR COMPRIMIDO OU OXIGÊNIO.	DARU		UN	10,00	5,09	50,90
1	57	KIT COMPLETO PARA INALAÇÃO INFANTIL, COM MICRO NEBULIZADOR KIT COMPLETO PARA INALAÇÃO INFANTIL, COM MICRO NEBULIZADOR, EXTENSÃO COM CONECTOR PARA AR COMPRIMIDO OU OXIGÊNIO.	DARU		UN	10,00	5,09	50,90
1	58	KIT IMOBILIZADOR DE CABEÇA, RESISTENTE A IMPACTOS KIT IMOBILIZADOR DE CABEÇA, RESISTENTE A IMPACTOS; UTILIZADO EM CONJUNTO COM PRANCHA DE IMOBILIZAÇÃO; ANATÔMICO, REGULAGEM COM VELCRO, BASE COM REGULAGEM.	RESGATE		UN	10,00	80,00	800,00
1	62	LUVA CIRÚRGICA ESTÉRIL 8,0 DE LÁTEX, EMBALAGEM COM 1 PAR	MEDFEEL		UN	50,00	0,90	45,00
1	70	OTOSCÓPIO	MIKATOS		UN	10,00	210,00	2.100,00
1	77	POLIFIX EQUIPO MULTIVIAS COM CLAMP 2 VIAS.	INFUSÃO		UN	100,00	0,53	53,00
1	79	SACO PLÁSTICO PARA LIXO HOSPITALAR, CAPACIDADE DE 100 LITROS, NA COR L SACO PLÁSTICO PARA LIXO HOSPITALAR, CAPACIDADE DE 100 LITROS, NA COR LEITOSO (LIXO INFECTANTE), EMBALAGEM PACOTES COM 1000 UNIDADES.	NEKPLAST		PCT	300,00	22,47	6.741,00

Prefeitura do Município de Cantagalo
ESTADO PARANÁ
CNPJ 78.279.981/0001-45
Rua Cinderela, 379 - Centro - CEP: 85160-000 - Fone: 42 3636-1185

1	81	SACO PLÁSTICO PARA LIXO HOSPITALAR, CAPACIDADE DE 60 LITROS, NA COR LE SACO PLÁSTICO PARA LIXO HOSPITALAR, CAPACIDADE DE 60 LITROS, NA COR LEITOSO (LIXO INFECTANTE), EMBALAGEM, PACOTE COM 100 UNIDADES.	NEKPLAST		PCT	300,00	14,39	4.317,00
1	89	SERINGA DESCARTÁVEL 5ML, COM AGULHA, EMBALADA DE FORMA UNITÁRIA, SERINGA DESCARTÁVEL 5ML, COM AGULHA, EMBALADA DE FORMA UNITÁRIA, EM PAPEL GRAU CIRÚRGICO. CAIXA COM 100 UNIDADES.	SR		CX	400,00	13,00	5.200,00
1	107	VÁLVULA REGULADORA COM FLUXÔMETRO PARA CILINDRO DE OXIGÊNIO.	ANDRAMED		UN	10,00	170,00	1.700,00
TOTAL								**41.222,60**

ATA Nº. 176/2019

DETENTORA DA ATA: MZZ COMERCIO DE PRODUTOS-PARA SAÚDE LTDA. com sede á Avenida Brasil nº 442, Bairro Centro, Município de Pato Branco/PR, CEP 85.501-071 e inscrita no CNPJ sob nº. 24.384.602/0001-58, representada pelo Sr. **FERNADO LUIZ MARCON**, portador da Carteira de Identidade RG nº. 9 228 625-8 SSP/PR e CPF/MF sob o n.º 052.653.599-74.

Preços registrados:

MZZ COMERCIO DE PRODUTOS PARA SAÚDE LTDA - ME								
Lote	Item	Produto/Serviço	Marca	Modelo	Unidade	Quantidade	Preço	Preço total
1	69	ÓCULOS DE PROTEÇÃO EM MATERIAL TRANSPARENTE, ANTI-EMBASSANTE ÓCULOS DE PROTEÇÃO EM MATERIAL TRANSPARENTE, COM PELÍCULA ANTI-EMBASSANTE, FECHADO LATERALMENTE.	SUPERMEDY		UN	20,00	2,32	46,40
1	91	SERINGA DESCARTÁVEL PARA INSULINA 1 ML, COM ESCALA U-100, COM AGULHA SERINGA DESCARTÁVEL PARA INSULINA 1 ML, COM ESCALA U-100, COM AGULHA,	SR		CX	60,00	15,15	909,00

Prefeitura do Município de Cantagalo
ESTADO PARANÁ
CNPJ 78.279.981/0001-45
Rua Cinderela, 379 - Centro - CEP: 85160-000 - Fone: 42 3636-1185

		EMBALADA EM PAPEL GRAU CIRÚRGICO. CAIXA COM 100 UNIDADES.						
TOTAL								**955,40**

ATA Nº. 177/2019

DETENTORA DA ATA: NARKA COMERCIAL EIRELI EPP, com sede na Rua Presidente Getúlio Vargas nº 2067, térreo, sala Centro, Guarapuava/PR, CEP 85.010-280 e inscrita no CNPJ sob nº. 84.949.668/0001-70 representada pelo Sr. **EDSON LUIZ PRIMAK**, portador da Carteira de Identidade RG nº. 759.124-1 SSP/PR e CPF/MF sob o n.º 213.894.899-49.

Preços registrados:

NARKA COMERCIAL EIRELI EPP								
Lote	Item	Produto/Serviço	Marca	Modelo	Unidade	Quantidade	Preço	Preço total
1	7	ALMOTOLIA 250 ML.	J PROLAB		UN	150,00	1,95	292,50
1	8	ALMOTOLIA 500 ML.	J PROLAB		UN	150,00	2,60	390,00
1	9	ATADURA CREPE 13 FIOS, 10 CM X 1,8 METROS, PACOTE COM 12 UNIDADES.	ERIMAX		PCT	150,00	4,15	622,50
1	10	ATADURA CREPE 13 FIOS, 15 X 1,8 METROS, PACOTE COM 12 UNIDADES.	ERIMAX		PCT	150,00	5,82	873,00
1	11	ATADURA CREPE 13 FIOS, 20 X 1,8 METROS, PACOTE COM 12 UNIDADES.	ERIMAX		PCT	150,00	7,48	1.122,00
1	12	ATADURA GESSADA 10CMX3METROS, CAIXA COM 20 ROLOS.	ORTOFEN		CX	5,00	22,60	113,00
1	13	BOLSA COLETORA DE URINA 2000 ML.	ADVANTIVE		UN	800,00	2,42	1.936,00
1	15	CATETER INTRAVENOSO (ABOCATH) Nº 14; CAIXA COM 100 UNIDADES.	DESCARPACK		CX	100,00	58,68	5.868,00
1	16	CATETER INTRAVENOSO (ABOCATH) Nº 16; CAIXA COM 100 UNIDADES.	DESCARPACK		CX	100,00	54,20	5.420,00
1	17	CATETER INTRAVENOSO (ABOCATH) Nº 18; CAIXA COM 100 UNIDADES.	DESCARPACK		CX	100,00	54,05	5.405,00
1	18	CATETER INTRAVENOSO	DESCARPACK		CX	100,00	54,90	5.490,00

Prefeitura do Município de Cantagalo
ESTADO PARANÁ
CNPJ 78.279.981/0001-45
Rua Cinderela, 379 - Centro - CEP: 85160-000 - Fone: 42 3636-1185

		(ABOCATH) Nº 20; CAIXA COM 100 UNIDADES.						
1	19	CATETER INTRAVENOSO (ABOCATH) Nº 22; CAIXA COM 100 UNIDADES.	DESCARPACK		CX	100,00	54,95	5.495,00
1	26	COLETOR DE MATERIAL PERFURO-CORTANTE, CAPACIDADE DE 07 LITROS.	DESCARBOX		UN	250,00	2,14	535,00
1	27	COLETOR DE MATERIAL PERFURO-CORTANTE, CAPACIDADE DE 13 LITROS.	DESCARBOX		UN	500,00	2,89	1.445,00
1	28	COLETOR DE MATERIAL PERFURO-CORTANTE, CAPACIDADE DE 20 LITROS.	DESCARBOX		UN	500,00	4,18	2.090,00
1	34	ENVELOPE PARA ESTERILIZAÇÃO AUTO SELANTE 15CM X 25 CM; CAIXA COM 200 U	HOSPFLEX		CX	30,00	45,00	1.350,00
1	37	ESPARADRAPO 10 CM X 4,5 METROS.	ADPELE		UN	1.000,00	4,85	4.850,00
1	50	FITA MICROPORE MEDINDO 50 MMX10 METROS DE COMPRIMENTO, FITA CIRÚRGIC FITA MICROPORE MEDINDO 50 MM X 10 METROS DE COMPRIMENTO, FITA CIRÚRGICA, POROSA, ADESIVA, HOPIALÉRGICA COM CAPA.	MISSNER		UN	1.000,00	2,69	2.690,00
1	51	FRALDA GERIÁTRICA DESCARTÁVEL, EXTRA GRANDE, PACOTE COM 8 UNIDADES.	SLIM		PCT	100,00	7,47	747,00
1	52	FRALDA GERIÁTRICA DESCARTÁVEL, GRANDE, PACOTE COM 8 UNIDADES.	SLIM		PCT	100,00	7,47	747,00
1	53	FRALDA GERIÁTRICA DESCARTÁVEL, MÉDIA, PACOTE COM 8 UNIDADES.	SLIM		PCT	100,00	7,47	747,00
1	59	LÂMINA DE BISTURI Nº 21, DESCARTÁVEL, EM LÂMINA DE AÇO INOXIDÁVEL LÂMINA DE BISTURI Nº 21, DESCARTÁVEL, EM LÂMINA DE AÇO INOXIDÁVEL DE PRIMEIRA QUALIDADE, ISENTA DE REBARBAS E SINAIS DE OXIDAÇÃO, PERFEITAMENTE AFIADA E ADAPTAR-SE AOS CABOS DE BISTURI PADRÃO. CAIXA COM 100 UNIDADES.	ADVANTIVE		CX	10,00	20,14	201,40
1	60	LÂMINA DE BISTURI Nº 22,	ADVANTIVE		CX	10,00	20,14	201,40

Prefeitura do Município de Cantagalo
ESTADO PARANÁ
CNPJ 78.279.981/0001-45
Rua Cinderela, 379 - Centro - CEP: 85160-000 - Fone: 42 3636-1185

		DESCARTÁVEL, EM LÂMINA DE AÇO INOXIDÁVEL LÂMINA DE BISTURI Nº 22, DESCARTÁVEL, EM LÂMINA DE AÇO INOXIDÁVEL DE PRIMEIRA QUALIDADE, ISENTA DE REBARBAS E SINAIS DE OXIDAÇÃO, PERFEITAMENTE AFIADA E ADAPTAR-SE AO CABOS DE BISTURI PADRÃO. CAIXA COM 100 UNIDADES.						
1	63	LUVA DESCARTÁVEL EM LÁTEX, TAM G, CAIXA COM 100 UNIDADES	TALGE		CX	150,00	13,25	1.987,50
1	64	LUVA DESCARTÁVEL EM LÁTEX, TAM M, CAIXA COM 100 UNIDADES	TALGE		CX	1.000,00	13,25	13.250,00
1	65	LUVA DESCARTÁVEL EM LÁTEX, TAM P, CAIXA COM 100 UNIDADES	TALGE		CX	700,00	13,20	9.240,00
1	66	LUVA DESCARTÁVEL EM LÁTEX, TAM PP, CAIXA COM 100 UNIDADES	TALGE		CX	400,00	13,20	5.280,00
1	68	MÁSCARA CIRÚRGICA TRIPLA, COM CLIPS NASAL, ATÓXICA, HIPOALÉRGICA, NÃO MÁSCARA CIRÚRGICA TRIPLA, COM CLIPS NASAL, ATÓXICA, HIPOALÉRGICA, NÃO ESTERILIZADA, NÃO INFLAMÁVEL, 100% POLIPROPILENO, COM ELÁSTICO, 96,9% EFICIÊNCIA DE FILTRAGEM BACTERIANA. CAIXA COM 100 UNIDADES	FARMATEX		CX	200,00	7,80	1.560,00
1	71	PAPEL GRAU CIRÚRGICO E FILME LAMINADO (POLIÉSTER / POLIPROPILENO) PAPEL GRAU CIRÚRGICO E FILME LAMINADO (POLIÉSTER / POLIPROPILENO), TAMANHO 15 CM X 100 METROS.	HOSPFLEX		ROLO	20,00	52,73	1.054,60
1	72	PINÇA ANATÔMICA COM DENTE 18 CM.	ABC		UN	10,00	12,20	122,00
1	75	PINÇA KELLY CURVA 18 CM.	ABC		UN	10,00	25,00	250,00
1	76	PINÇA KELLY RETA 18 CM.	ABC		UN	10,00	25,00	250,00
1	78	PORTA AGULHA 18 CM.	ABC		UN	10,00	23,99	239,90
1	80	SACO PLASTICO PARA LIXO HOSPITALAR, CAPACIDADE DE 40 LITROS NA COR LEI SACO PLASTICO PARA LIXO	VALPLASTIC		PCT	300,00	10,85	3.255,00

Prefeitura do Município de Cantagalo
ESTADO PARANÁ
CNPJ 78.279.981/0001-45
Rua Cinderela, 379 - Centro - CEP: 85160-000 - Fone: 42 3636-1185

		HOSPITALAR, CAPACIDADE DE 40 LITROS NA COR LEITOSO (LIXO INFECTANTE), EMLABALAGEM PACOTES COM 100 UNIDADES.						
1	82	SCALP – DISPOSITIVO DE INFUSÃO INTRAVENOSA Nº 19; CX COM 100 UNID.	FARMATEX		CX	100,00	11,03	1.103,00
1	83	SCALP – DISPOSITIVO DE INFUSÃO INTRAVENOSA Nº 21; CX COM 100 UNID.	LAMEDID		CX	100,00	16,35	1.635,00
1	85	SCALP – DISPOSITIVO DE INFUSÃO INTRAVENOSA Nº 25; CX COM 100 UNID.	LAMEDID		CX	100,00	15,87	1.587,00
1	86	SCALP – DISPOSITIVO DE INFUSÃO INTRAVENOSA Nº 27; CX COM 100 UNID.	FARMATEX		CX	100,00	12,25	1.225,00
1	88	SERINGA DESCARTÁVEL 3 ML, EMBALADA UNITÁRIA EM PAPEL GRAU CIRÚRGICO SERINGA DESCARTÁVEL 3 ML, EMBALADA UNITÁRIA EM PAPEL GRAU CIRÚRGICO. CAIXA COM 100 UNIDADES.	RYMCO		CX	200,00	11,95	2.390,00
1	92	SONDA FOLLEY 02 VIAS Nº 10, SILICONADA.	ADVANTIVE		UN	10,00	2,29	22,90
1	93	SONDA FOLLEY 02 VIAS Nº 12, SILICONADA.	ADVANTIVE		UN	10,00	2,30	23,00
1	94	SONDA FOLLEY 02 VIAS Nº 14, SILICONADA.	ADVANTIVE		UN	10,00	2,30	23,00
1	95	SONDA FOLLEY 02 VIAS Nº 16, SILICONADA.	ADVANTIVE		UN	10,00	2,30	23,00
1	96	SONDA FOLLEY 02 VIAS Nº 18, SILICONADA.	ADVANTIVE		UN	10,00	2,30	23,00
1	98	SONDA URETRAL Nº 06.	BIOSANI		UN	15,00	0,40	6,00
1	99	SONDA URETRAL Nº 08.	BIOSANI		UN	15,00	0,43	6,45
1	100	SONDA URETRAL Nº 10.	BIOSANI		UN	15,00	0,44	6,60
1	101	SONDA URETRAL Nº 12.	BIOSANI		UN	15,00	0,47	7,05
1	102	SONDA URETRAL Nº 14.	BIOSANI		UN	15,00	0,50	7,50
1	103	SONDA URETRAL Nº 16.	BIOSANI		UN	15,00	0,52	7,80
1	106	TESOURA SPENCER RETIRADA PONTOS 9 CM.	ABC		UN	10,00	23,20	232,00
TOTAL								**93.448,10**

ATA Nº. 178/2019

DETENTORA DA ATA: ODONTOMEDI PRODUTOS ODONTOLÓGICOS HOSPITALARES LTDA EPP, com sede na Avenida Luiz Antônio Faedo nº 1612, sala 01

Prefeitura do Município de Cantagalo
ESTADO PARANÁ
CNPJ 78.279.981/0001-45
Rua Cinderela, 379 - Centro - CEP: 85160-000 - Fone: 42 3636-1185

Industrial, Francisco Beltrão/PR, CEP 85.601-275 e inscrita no CNPJ sob nº. 06.194.440/0001-03 representada pela Sra. **ANIMARI TERREZINHA GUIMARÃES**, portadora da Carteira de Identidade RG nº. 1.486.527-8 SSP/PR e CPF/MF sob o n.º 896.860.049-04.

Preços registrados:

ODONTOMEDI - PRODUTOS ODONTOLOGICOS E HOSPITALARES LTDA								
Lote	Item	Produto/Serviço	Marca	Modelo	Unidade	Quantidade	Preço	Preço total
1	6	ALGODÃO HIDRÓFILO BRANCO 500 G.	MELHORMED		PCT	100,00	8,79	879,00
1	30	COMPRESSA CAMPO CIRÚRGICO FENESTRADO 23CM X 25CM; PACOTE COM 50 UNIDAD	PROTDESC		PCT	100,00	8,89	889,00
1	31	COMPRESSA CAMPO CIRÚRGICO FENESTRADO 40CM X 40CM; PACOTE COM 10 UNIDAD	PROTDESC		PCT	100,00	14,80	1.480,00
1	35	EQUIPO MACROGOTAS SIMPLES PARA SORO.	DESCARPACK		UN	6.000,00	0,71	4.260,00
1	38	ESPÉCULO GINECOLÓGICO DESCARTÁVEL, G. PACOTE COM 100 UNIDADES	CRALPLAST		PCT	10,00	76,84	768,40
1	39	ESPÉCULO GINECOLÓGICO DESCARTÁVEL, M. PACOTE COM 100 UNIDADES.	CRALPLAST		PCT	20,00	69,47	1.389,40
1	40	ESPÉCULO GINECOLÓGICO DESCARTÁVEL, P. PACOTE COM 100 UNIDADES.	CRALPLAST		PCT	10,00	65,98	659,80
1	43	FIO DE NYLON 3.0 C/AGULHA DE 20MM, CAIXA COM 24 UNIDADES.	PROCARE		CX	100,00	22,78	2.278,00
1	44	FIO DE NYLON 3.0 C/AGULHA DE 30MM, CAIXA COM 24 UNIDADES.	PROCARE		CX	100,00	22,80	2.280,00
1	46	FIO DE NYLON 5.0 C/AGULHA DE 20MM, CAIXA COM 24 UNIDADES.	PROCARE		CX	50,00	24,00	1.200,00
TOTAL								**16.083,60**

ATA Nº. 179/2019

DETENTORA DA ATA: PHARMED COMERCIO E DISTRIBUIÇÃO DE PRODUTOS HOSPITALARES LTDA. com sede na Rua Joaquim Távora nº 2983, Bairro Parque São Paulo, Cascavel/PR, CEP 85.803-750 e inscrita no CNPJ sob nº. 20.138.626/0001-76 representada pela Sra. **HANDRYUS EDUARDO DE OLIVEIRA**

Prefeitura do Município de Cantagalo
ESTADO PARANÁ
CNPJ 78.279.981/0001-45
Rua Cinderela, 379 - Centro - CEP: 85160-000 - Fone: 42 3636-1185

STEINBACH, portadora da Carteira de Identidade RG nº. 11.173.849-1 SSP/PR e CPF/MF sob o n.º 078.047..169-58.

Preços registrados:

PHARMED COMERCIO E DIST. PRODUTOS HOSPITALARES EIRELI								
Lote	Item	Produto/Serviço	Marca	Modelo	Unidade	Quantidade	Preço	Preço total
1	61	LENÇOL DESCARTÁVEL PARA MACA TNT COM ELÁSTICO 90CM X 2 METROS LENÇOL DESCARTÁVEL PARA MACA TNT COM ELÁSTICO 90CM X 2 METROS; PACOTE COM 100 UNIDADES.	JARC		PCT	20,00	86,80	1.736,00
TOTAL								**1.736,00**

ATA Nº. 180/2019

DETENTORA DA ATA: SOS DISTRIBUIDORA DE PRODUTOS PARA SAÚDE EIRELI. Com sede à Avenida Portugal, nº 5201, Zona I-A, Umuarama/PR, CEP 87.504-530 e inscrita no CNPJ sob nº. 28.289.799/0001-05 representada pela Sra. **PAULO ROBSON MORETTO**, portador da Carteira de Identidade RG nº. 9.087.736-4 SSP/PR e CPF/MF sob o n.º 051.529.499-38.

Preços registrados:

SOS DISTRIBUIDORA DE PRODUTOS PARA SAUDE EIRELI								
Lote	Item	Produto/Serviço	Marca	Modelo	Unidade	Quantidade	Preço	Preço total
1	2	AGULHA DESCARTÁVEL 13X4,5; CAIXA COM 100 UNIDADES.	SR		CX	100,00	4,95	495,00
1	3	AGULHA DESCARTÁVEL 25X7; CAIXA COM 100 UNIDADES.	SR		CX	500,00	4,95	2.475,00
1	4	AGULHA DESCARTÁVEL 25X8; CAIXA COM 100 UNIDADES.	SR		CX	500,00	4,95	2.475,00
1	14	BOLSA DE COLOSTOMIA COM BASE ADESIVA 19-64MM; CAIXA COM 10 UNID.	CIRURGICA BRASIL		CX	100,00	52,38	5.238,00
1	23	COLAR CERVICAL G.	MSO		UN	50,00	7,29	364,50
1	24	COLAR CERVICAL M.	MSO		UN	50,00	7,29	364,50
1	25	COLAR CERVICAL P.	MSO		UN	50,00	7,29	364,50
1	87	SERINGA DESCARTÁVEL 10 ML, EMBALADA UNITÁRIA EM PAPEL GRAU CIRÚRGICO.	SR		CX	400,00	21,73	8.692,00

Prefeitura do Município de Cantagalo
ESTADO PARANÁ
CNPJ 78.279.981/0001-45
Rua Cinderela, 379 - Centro - CEP: 85160-000 - Fone: 42 3636-1185

1	90	SERINGA DESCARTÁVEL DE 20ML, EMBALADA DE FORMA UNITÁRIA SERINGA DESCARTÁVEL DE 20ML, EMBALADA DE FORMA UNITÁRIA EM PAPEL GRAU CIRÚRGICO. CAIXA COM 100 UNIDADES.	SR		CX	200,00	33,06	6.612,00
TOTAL								**27.080,50**

Data da ata: 29 de Novembro de 2019.
Vigência da ata: 12 meses.
Foro: Comarca de Cantagalo/Pr.

Prefeitura do Município de Cantagalo
ESTADO PARANÁ
CNPJ 78.279.981/0001-45
Rua Cinderela, 379 - Centro - CEP: 85160-000 - Fone: 42 3636-1185

EXTRATO DE ATAS DE REGISTRO DE PREÇO
PREGÃO PRESENCIAL nº. 66/2019-PMC
2ª PUBLICAÇÃO TRIMESTRAL

OBJETO: REGISTRO DE PREÇOS PARA AQUISIÇÃO DE INSUMOS PARA REALIZAÇÃO DE OBRAS DE ADEQUAÇÃO DA ESTRADA QUE LIGA A SEDE DO MUNICIPIO DE CANTAGALO AO DISTRITO DE CAVACO.

ÓRGÃO GERENCIADOR: MUNICÍPIO DE CANTAGALO, Estado do Paraná, inscrito no CNPJ nº. 78.279.981.0001-45, com endereço à Rua Cinderela, 379, Vila Planalto, Cantagalo, PR, neste ato representado pelo Prefeito Municipal Sr. **JAIR ROCHA DA SILVA**, portador de cédula de identidade n.º 4.652.899-9 SSP/PR e CPF/MF n.º 777.826.319-04.

O Município de Cantagalo, Estado do Paraná, em cumprimento ao disposto na Lei 8.666/93, de 21 de junho de 1993, art. 15, § 2º, torna pública a 2ª publicação trimestral dos preços registrados na Ata de Registro de Preços realizada na forma do Pregão Presencial (SRP) nº. 66/2019-PMC, publicada no jornal Correio do Povo do Paraná – Gráfica e Editora Cantu & Cia Ltda, CNPJ nº. 02.175.166/0001-74, no dia 13 de dezembro de 2019.

ATA Nº. 185/2019

DETENTORA DA ATA: CASA DO ASFALTO DISTRIBUIDORA E COMERCIO DE ASFALTO LTDA. com sede à BR- 376, Lotes 6/7/7-A-3-1, Parque Industrial Gleba Patrimônio Marialva/PR, CEP 86.990-000 e inscrita no CNPJ sob nº. 06.218.782/0001-16, representada pelo Sr. **ANTONIO CARLOS GASPAR**, portador da Carteira de Identidade RG nº. 984.272-1 SSP/PR e CPF/MF sob o n.º 163.230.339-68.

Preços registrados:

CASA DO ASFALTO DIST, IND E COMERCIO DE ASFALTO LTDA								
Lote	Item	Produto/Serviço	Marca	Modelo	Unidade	Quantidade	Preço	Preço total
1	5	EMULSÃO RR 2C	C. A.		L	295.000,00	3,45	1.017.750,00
TOTAL								**1.017.750,00**

ATA Nº. 186/2019

Prefeitura do Município de Cantagalo
ESTADO PARANÁ
CNPJ 78.279.981/0001-45
Rua Cinderela, 379 - Centro - CEP: 85160-000 - Fone: 42 3636-1185

DETENTORA DA ATA: PEDREIRA SUL BRITAS LTDA EPP, com sede à BR- 373 S/Nº, Colônia Xaxim Município de Condói/PR, CEP 85.140-000 e inscrita no CNPJ sob nº. 04.261.493/0001-74, representada pela Sra. **MARISTELA DE GASPERIN**, portadora da Carteira de Identidade RG nº. 3.700.301-8 SSP/PR e CPF/MF sob o n.º 675.553.065-49.

Preços registrados:

PEDREIRA SUL BRITAS LTDA EPP								
Lote	Item	Produto/Serviço	Marca	Modelo	Unidade	Quantidade	Preço	Preço total
1	2	PEDRISCO 3/8			TON	750,00	40,00	30.000,00
TOTAL								**30.000,00**

ATA Nº. 187/2019

DETENTORA DA ATA: PEDREIRA DALMINA LTDA, com sede à BR- 277 KM 457, S/Nº, Laranjeiras do Sul/PR, CEP 85.301-970 e inscrita no CNPJ sob nº. 11.769.289/0001-24, representada pelo Sr. **GUSTAVO VINICIUS DALMINA**, portador da Carteira de Identidade RG nº. 7.203.473-2 SSP/PR e CPF/MF sob o n.º 031.886.109-71.

Preços registrados:

PEDREIRA DALMINA LTDA								
Lote	Item	Produto/Serviço	Marca	Modelo	Unidade	Quantidade	Preço	Preço total
1	1	PEDRA 1/2	DALMINA	DALMINA	TON	1.350,00	44,00	59.400,00
1	3	PÓ DE PEDRA 5/16	DALMINA	DALMINA	TON	450,00	48,00	21.600,00
1	4	PEDRA GRADUADA	DALMINA	DALMINA	TON	2.250,00	45,00	101.250,00
TOTAL								**182.250,00**

Data da ata: 12 de Dezembro de 2019.
Vigência da ata: 12 meses.
Foro: Comarca de Cantagalo/Pr.

Prefeitura do Município de Cantagalo
ESTADO PARANÁ
CNPJ 78.279.981/0001-45
Rua Cinderela, 379 - Centro - CEP: 85160-000 - Fone: 42 3636-1185

EXTRATO DE ATAS DE REGISTRO DE PREÇO
PREGÃO PRESENCIAL nº. 63/2019-PMC
2ª PUBLICAÇÃO TRIMESTRAL

OBJETO: REGISTRO DE PREÇOS PARA FUTURA E EVENTUAL AQUISIÇÃO DE REAGENTES E RECONSTITUINTES IÔNICOS.

O Município de Cantagalo, Estado do Paraná, em cumprimento ao disposto na Lei 8.666/93, de 21 de junho de 1993, art. 15, § 2º, torna pública a 2ª publicação trimestral dos preços registrados na Ata de Registro de Preços realizada na forma do Pregão Presencial (SRP) nº. 63/2019-PMC, publicada no jornal Correio do Povo do Paraná – Gráfica e Editora Cantu & Cia Ltda, CNPJ nº. 02.175.166/0001-74, no dia 06 de dezembro de 2019.

ÓRGÃO GERENCIADOR: MUNICÍPIO DE CANTAGALO, Estado do Paraná, inscrito no CNPJ nº. 78.279.981.0001-45, com endereço à Rua Cinderela, 379, Vila Planalto, Cantagalo, PR, neste ato representado pelo Prefeito Municipal Sr. **JAIR ROCHA DA SILVA**, portador de cédula de identidade n.º 4.652.899-9 SSP/PR e CPF/MF n.º 777.826.319-04.

ATA Nº. 181/2019

DETENTORA DA ATA: NARKA COMERCIAL EIRELLI EPP, com sede na Rua Presidente Getúlio Vargas, CEP 85.010-280 e inscrita no CNPJ sob nº. 84.949.668/0001-70, representada pelo Sr. **EDSON LUIZ PRIMAK**, portador da Carteira de Identidade RG nº. 759.124-1 SSP/PR e CPF/MF sob o n.º 213.894.899-49.

Preços registrados:

NARKA COMERCIAL EIRELI EPP								
Lote	Item	Produto/Serviço	Marca	Modelo	Unidade	Quantidade	Preço	Preço total
1	1	ÁGUA OXIGENADA 10 VOLUMES, EMBALAGEM DE 01 L.	VIC PHARMA		UN	30,00	4,45	133,50
1	2	ÁGUA PARA AUTOCLAVE COM 5L.	SS PLUS		UN	30,00	9,80	294,00
1	3	ÁLCOOL ETÍLICO 70%,	TUPI		UN	600,00	4,20	2.520,00

Prefeitura do Município de Cantagalo
ESTADO PARANÁ
CNPJ 78.279.981/0001-45
Rua Cinderela, 379 - Centro - CEP: 85160-000 - Fone: 42 3636-1185

		EMBALAGEM 1L.						
1	4	ÁLCOOL ETÍLICO EM GEL 70%, EMBALAGEM 1L.	CLEAN		UN	50,00	7,70	385,00
1	5	CLOREXIDINA 0,2%, SOLUÇÃO AQUOSA, EMBALAGEM DE 1000 ML.	VICPHARMA		UN	30,00	11,80	354,00
1	6	CLOREXIDINA 0,5%, SOLUÇÃO ALCOÓLICA, EMBALAGEM DE 1000 ML.	FARMAX		UN	30,00	13,00	390,00
1	7	CLOREXIDINA 2%, DEGERMANTE, EMBALAGEM DE 1000 ML.	FARMAX		UN	30,00	18,00	540,00
1	8	CLORIDRATO DE LIDOCAÍNA 2% SEM VASOCONSTRITOR 20ML.	HIPOLABOR		UN	500,00	3,70	1.850,00
1	12	GEL CONDUTOR PARA EXAMES 5 L.	VICPHARMA		UN	30,00	25,50	765,00
1	13	HIPOCLORITO 1%, GALÃO DE 1 L.	VICPHARMA		UN	30,00	3,70	111,00
1	14	HIPOCLORITO DE SÓDIO 1%, EMBALAGEM DE 5 LITROS.	VICPHARMA		UN	30,00	13,50	405,00
1	15	KIT ENEMA LAVAGEM INTESTINAL.	CIRÚRGICA ZONA SUL		UN	50,00	73,00	3.650,00
1	16	MANITOL 20%.	HALEX ISTAR		UN	30,00	7,80	234,00
1	17	SOLUÇÃO DE RINGER COM LACTATO, EMBALAGEM DE 500ML.	EUROFARMA		UN	500,00	4,40	2.200,00
1	18	SORO FISIOLÓGICO 0,9%, EMBALAGEM DE 1000ML.	EUROFARMA		UN	1.000,00	5,10

Prefeitura do Município de Cantagalo
ESTADO PARANÁ
CNPJ 78.279.981/0001-45
Rua Cinderela, 379 - Centro - CEP: 85160-000 - Fone: 42 3636-1185

EXTRATO DE ATAS DE REGISTRO DE PREÇO
PREGÃO PRESENCIAL nº. 23/2020-PMC

OBJETO: REGISTRO DE PREÇOS PARA COMPLEMENTAÇÃO DE FUTURA E EVENTUAL AQUISIÇÃO DE MEDICAMENTOS PARA A FARMÁCIA DA SECRETARIA MUNICIPAL DE SAÚDE DE CANTAGALO/PR.

ÓRGÃO GERENCIADOR: MUNICÍPIO DE CANTAGALO, Estado do Paraná, inscrito no CNPJ nº. 78.279.981.0001-45, com endereço à Rua Cinderela, 379, Vila Planalto, Cantagalo, PR, neste ato representado pelo Prefeito Municipal Sr. **JAIR ROCHA DA SILVA**, portador de cédula de identidade n.º 4.652.899-9 SSP/PR e CPF/MF n.º 777.826.319-04.

ATA Nº. 51/2020
DETENTORA DA ATA: AR FIORENZANO DISTRIBUIDORA DE MEDICAMENTOS LTDA-EPP, com sede na Avenida Prefeito Guiomar de Jesus Lopes nº 32, bairro Cristo rei, CEP 85.602-510, Município de Francisco Beltrão/PR e inscrita no CNPJ sob nº. 10.869.8900001-26, representada pelo Sr. **ADOLFO RODRIGUES FIORENZANO**, portador da Carteira de Identidade RG nº. 6.082.012-0 SSP/PR e CPF/MF sob o n.º 020.073.289-76.

Preços registrados:
AR FIORENZANO DISTRIBUIDORA DE MEDICAMENTOS LTDA

Lote	Item	Produto/Serviço	Marca	Modelo	Unidade	Quantidade	Preço	Preço total
1	1	ACEBROFILINA 50MG/ML 120ML XAROPE BR0448839	CIMED		UN	600,00	6,64	3.984,00
1	3	BENZOILMETRONIDAZOL 40MG/ML 100ML- VP BR0394856	GEOLAB		UN	300,00	7,95	2.385,00
1	8	CARBOCISTEINA 20MG/ML XPE PL 100 ML-VP BR0449010	PRATI		UN	300,00	5,85	1.755,00
1	12	COLAGENASE COLAGENASE, APRESENTAÇÃO:ASSOCIADA COM CLORANFENICOL, CONCENTRAÇÃO:0,6UI + 1%, USO: POMADA 30 G BR0270495	CRISTALIA		UN	200,00	17,00	3.400,00
1	21	NEOMICINA + BACITRACINA 5MG + 250UI/ G POMADA BR0273167	PRATI		UN	1.000,00	2,53	2.530,00
2	9	CIANOCOBALAMINA, ASSOCIADA COM PIRIDOXINA E TIAMINA CIANOCOBALAMINA, ASSOCIADA COM PIRIDOXINA E TIAMINA, 1.666,66 MCG + 33,33 MG + 33,33 MG/ML, SOLUÇÃO INJETÁVEL BR0312857	MERCK		UN	600,00	4,50	2.700,00
2	14	HEPARINA SÓDICA 5000 UI/ML 5 ML BR0272796	BLAU		UN	200,00	22,75	4.550,00
2	20	PETIDINA INJETAVEL 50 MG/ML - 2 ML BR0272329	UNIAO QUIMICA		UN	750,00	3,55	2.662,50
TOTAL								**23.966,50**

ATA Nº. 52/2020
DETENTORA DA ATA: CIRÚRGICA NOSSA SENHORA EIRELI- EPP, com sede na Rua Pavão nº 540, bairro Jardim Bandeirantes, CEP 86.703.250, Município de Arapongas/PR e inscrita no CNPJ sob nº. 24.586.988/0001-80, representada pelo Sr. **RENAN RODRIGUES SALLA**, portador da Carteira de Identidade RG nº. 8.974.792-9 SSP/PR e CPF/MF sob o n.º 055.146.079-25.

Preços registrados:
CIRÚRGICA NOSSA SENHORA EIRELI - EPP

Lote	Item	Produto/Serviço	Marca	Modelo	Unidade	Quantidade	Preço	Preço total
1	6	ESCOPOLAMINA BUTILBROMETO, APRESENTAÇÃO: ASSOCIADA COM DIPIRONA SÓDICA ESCOPOLAMINA BUTILBROMETO, APRESENTAÇÃO: ASSOCIADA COM DIPIRONA SÓDICA, DOSAGEM: 6,67MG + 333MG/ML, INDICAÇÃO: SOLUÇÃO ORAL 20 ML BR0270622	BELFAR		UN	500,00	9,15	4.575,00
1	15	IMIPRAMINA 25 MG BR0267292	CRISTALIA		UN	1.000,00	0,44	440,00
1	18	MALEATO DE DEXCLORFENIRAMINA + BETAMETASONA 120 ML BR0393870	PRATI D.		UN	500,00	5,53	2.765,00
1	33	TOPIRAMATO 25 MG - COMPRIMIDO BR0272849	GERMED		UN	10.000,00	0,37	3.700,00
2	4	ESCOPOLAMINA BUTILBROMETO, DOSAGEM: 20 MG/ML, BR0267282	FARMACE		UN	1.500,00	1,57	2.355,00
2	10	CLORPROMAZINA, DOSAGEM: 5 MG/ML BR0268069	UNIÃO Q.		UN	600,00	3,42	2.052,00
2	12	EPINEFRINA, DOSAGEM: 1MG/ML, BR0268255	HIPOLABOR		UN	500,00	3,00	1.500,00
2	16	METOCLOPRAMIDA 5MG/ML 2ML BR0267310	HALEX ISTAR		UN	600,00	0,67	402,00
TOTAL								**17.789,00**

ATA Nº. 53/2020
DETENTORA DA ATA: ECO FARMAS COMERCIO DE MEDICAMENTOS LTDA, com sede na Rua Santa Catarina nº 850, bairro centro, CEP 85.801-040, Município de Casacvel/PR e inscrita no CNPJ sob nº. 85.477.586/0001-32, representada pela Sra. **KAMYLLA GENTILA TOMAZELLI**, portadora da Carteira de Identidade RG nº. 8.009.609-7 SSP/PR e CPF/MF sob o n.º 043.680.279-14.

Preços registrados:
ECO FARMAS COMERCIO DE MEDICAMENTOS EIRELI

Lote	Item	Produto/Serviço	Marca	Modelo	Unidade	Quantidade	Preço	Preço total
1	2	AMINOFILINA 100 MG BR0448843	HIPOLABOR		UN	5.000,00	0,11	550,00
1	7	BROMOPRIDA, DOSAGEM: 8 MG/ML, 20 ML BR0269959	PHARLAB		UN	600,00	1,75	1.050,00
1	9	CETOCONAZOL 200MG CPR BR0267151	PRATIDONADUZZI		UN	1.500,00	0,50	750,00
1	11	CLORIDRATO DE PIPERIDOLATO 100 MG; HESPERIDINA-COMPLEXO 50 MG CLORIDRATO DE PIPERIDOLATO 100 MG; HESPERIDINA-COMPLEXO 50 MG; ÁCIDO ASCÓRBICO 50 MG BR0272330	SANOFI		UN	1.000,00	0,81	810,00
1	13	DEXAMETASONA 0,1MG/ML ELX PL 120 ML-VP BR0268243	FARMACE		UN	200,00	2,65	530,00
1	17	LEVOMEPROMAZINA 40 MG/ML BR0268130	CRISTALIA		UN	200,00	12,00	2.400,00
1	22	NISTATINA, APRESENTAÇÃO:ASSOCIADA COM ÓXIDO DE ZINCO NISTATINA, APRESENTAÇÃO:ASSOCIADA COM ÓXIDO DE ZINCO, CONCENTRAÇÃO: 100.000UI + 200MG/G 60 G BR0279297	GREENPHARMA		UN	250,00	6,95	1.737,50
1	23	NORFLOXACINO 400 MG BR0268851	MEDQUIMICA		UN	5.000,00	0,54	2.700,00
1	24	RETINOL, COMPOSIÇÃO:ASSOCIADA COM COLECALCIFEROL E ÓXIDO DE ZINCO RETINOL, COMPOSIÇÃO:ASSOCIADA COM COLECALCIFEROL E ÓXIDO DE ZINCO, CONCENTRAÇÃO: 5.000UI + 900UI + 150MG/G, 45 G BR0298548	NATIVITA		UN	500,00	6,35	3.175,00
1	26	RETINOL RETINOL, COMPOSIÇÃO: ASSOCIADA COM COLECALCIFEROL, CONCENTRAÇÃO: 50.000 UI + 10.000 UI/ML BR0399414	NATULAB		UN	300,00	8,00	2.400,00
1	29	RISPERIDONA, 1 MG/ML, USO: SOLUÇÃO ORAL, COM PIPETA DOSADORA 30 ML RISPERIDONA, DOSAGEM: 1 MG/ML, USO: SOLUÇÃO ORAL, COM PIPETA DOSADORA 30 ML BR0284106	PRATIDONADUZZI		UN	30,00	25,00	750,00
1	32	POLIMIXINA B POLIMIXINA B, COMPOSIÇÃO: ASSOCIADA COM NEOMICINA, FLUOCINOLONA E LIDOCAÍNA, CONCENTRAÇÃO: 10.000 UI + 3,5 MG + 0,25 MG + 20 MG/ML, SOLUÇÃO OTOLÓGICA 5ML BR0380865	ELOFAR		UN	300,00	5,50	1.650,00
1	35	VITAMINAS DO COMPLEXO B VITAMINAS DO COMPLEXO B, COMPOSIÇÃO BÁSICA: B1 - 5 MG, B2 - 2MG, B6 - 2MG, B5 - 3MG, PP - 20MG BR0452410	VITAMED		UN	10.000,00	0,08	800,00
1	36	VITAMINAS:VITS: A, B1, B2, B5, B6, B12, C, D, E, K, VITAMINAS:VITS: A, B1, B2, B5, B6, B12, C, D, E, K, COMPOSIÇÃO DE SAIS MINERAIS: MINERAIS: CA, CR, CU, FE, I, MG, MN, MO, SE, ZN, COMPOSIÇÃO DE AMINOÁCIDOS: BIOTINA, NIACINA, OUTROS COMPONENTES: ÁCIDO FÓLICO BR0452410	VITAMED		UN	1.000,00	0,70	700,00
2	6	CLORAFENICOL 1 G BR0335100	BLAU		UN	150,00	6,90	1.035,00
2	8	CLORETO DE SODIO 0,9% 10 ML BR0268236	ISOFARMA		UN	3.000,00	0,33	990,00
2	17	MIDAZOLAM 5 MG/ML BR0268481	HIPOLABOR		UN	500,00	2,89	1.445,00
2	18	ONDANSETRONA 2 MG/ ML 2 ML BR0268504	HYPOFARMA		UN	600,00	1,86	1.116,00
TOTAL								**24.588,50**

ATA Nº. 54/2020
DETENTORA DA ATA: GHOLDMED DISTRIBUIDORA DE PRODUTOS HOSPITALARES - EIRELI, com sede na Rua Maringá nº 2904, sala 02 bairro São Cristóvão, CEP 85.816-280, Município de Cascavel/PR e inscrita no CNPJ sob nº. 34.620.735/0001-30, representada pelo Sr. **VAGNER MIERZEVINSKI DOS PASSOS**, portador da Carteira de Identidade RG nº. 8.103.193-2 SSP/PR e CPF/MF sob o n.º 049+975.839-01.

Preços registrados:
GHOLDMED DISTRIBUIDORA DE PRODUTOS HOSPITALARES EIRELI

Lote	Item	Produto/Serviço	Marca	Modelo	Unidade	Quantidade	Preço	Preço total
1	10	CITALOPRAN 20 MG BR0272903	PRATI		UN	10.000,00	0,40	4.000,00
1	30	SERTRALINA 50 MG - COMPRIMIDO BR0272365	PRATI		UN	15.000,00	0,299	4.485,00
1	34	TRAMADOL 50 MG BR0268534	EMS		UN	7.000,00	0,64	4.480,00
2	1	AMINOFILNA 24MG/ML 10 ML INJ BR0292402	FARMACE		UN	1.000,00	1,47	1.470,00
2	5	CETOPROFENO PÓ LIÓFILO 100 MG BR0448844	U QUIMICA		UN	1.000,00	4,55	4.550,00
2	13	FUROSEMIDA 10 MG/ML 2 ML BR0267666	FARMACE		UN	600,00	0,84	504,00
TOTAL								**19.489,00**

ATA Nº. 55/2020
DETENTORA DA ATA: PHARMED COMERCIO E DISTRIBUIÇÃO DE PRODUTOS HOSPITALARES LTDA, com sede na Rua Joaquim Távora nº 2983, bairro Parque São Paulo, CEP 85.803-750, Município de Cascavel/PR e inscrita no CNPJ sob nº. 20.138.626/0001-76, representada pelo Sr. **HANDRYUS EDUARDO DE OLIVEIRA STEINBACH**, portador da Carteira de Identidade RG nº 11.173.849-1 SSP/PR e CPF/MF sob o n.º 078.047.169-58.

Preços registrados:
PHARMED COMERCIO E DISTRIBUIÇÃO DE PRODUTOS HOSPIT. EIRELI

Lote	Item	Produto/Serviço	Marca	Modelo	Unidade	Quantidade	Preço	Preço total
1	4	FENOTEROL BROMIDRATO, CONCENTRAÇÃO: 0,25 MG/ML FENOTEROL BROMIDRATO, CONCENTRAÇÃO: 0,25 MG/ML, FORMA FARMACEUTICA: SOLUÇÃO PARA INALAÇÃO BR0396470	HIPOLABOR		UN	300,00	5,05	1.515,00
1	14	DICLOFENACO, COMPOSIÇÃO:SAL DIETILAMÔNIO, CONCENTRAÇÃO: 10 MG/G GEL 60 BR0448612	SOBRAL		UN	100,00	5,47	547,00
1	20	MIKANIA GLOMERATA SPRENG.), CONCENTRAÇÃO:0,25 ML/ML MIKANIA GLOMERATA SPRENG.), CONCENTRAÇÃO:0,25 ML/ML, FORMA FARMACÊUTICA: XAROPE BR0395728	NATULAB		UN	1.000,00	4,31	4.310,00
1	25	PIROXICAM 20 MG - COMPRIMIDO 20X15 CAPS-VP BR0274036	GEOLAB		UN	10.000,00	0,249	2.490,00
1	31	SULFADIAZIDA DE PRATA POTE 400G BR0272089	NATIVITA		UN	100,00	44,50	4.450,00
2	2	AMIODARONA 50MG/ML INJ BR0271709	HIPOLABOR		UN	500,00	2,78	1.390,00
2	15	HEPARINA SÓDICA 5000 UI/0,25ML BR6,2138	CRISTALIA		UN	300,00	7,50	2.250,00
2	21	PROMETAZINA 25MG/ ML INJ BR0267769	SANVAL		UN	500,00	2,55	1.275,00
TOTAL								**18.227,00**

ATA Nº. 56/2020
DETENTORA DA ATA: REALMED DISTRIBUIDORA LTDA, com sede na Rua Belo Horizonte nº 2209, bairro Neva, CEP 85.802-228, Município de Cascavel/PR e inscrita no CNPJ sob nº. 17.263.792/0001-90, representada pelo Sr. A**LEXANDRE DE ALCÂNTARA SILVA**, portador da Carteira de Identidade RG nº 8.162.243-4 SSP/PR e CPF/MF sob o n.º 045.220.139-06.

Preços registrados:
REALMED DISTRIBUIDORA LTDA EPP

Lote	Item	Produto/Serviço	Marca	Modelo	Unidade	Quantidade	Preço	Preço total
1	5	ESCOPOLAMINA BUTILBROMETO, DOSAGEM: 10 MG BR0267283	UNIAO QUIMICA		UN	2.000,00	0,60	1.200,00
1	16	LEVOMEPROMAZINA 100 MG - COMPRIMIDO BR0268129	CRISTALIA		UN	3.000,00	1,05	3.150,00
1	27	RISPERIDONA 1 MG CPR BR0272839	BIOLAB		UN	10.000,00	0,48	4.800,00
1	28	RISPERIDONA 2 MG CPR BR0268149	BIOLAB		UN	15.000,00	0,44	6.600,00
2	3	BETAMETASONA BETAMETASONA, COMPOSIÇÃO: DIPROPIONATO, APRESENTAÇÃO: ASSOCIADA COM BETAMETASONA FOSFATO, DOSAGEM: 5MG + 2MG, USO: INJETÁVEL BR0270590	EUROFARMA		UN	1.000,00	7,00	7.000,00
2	11	DIMENIDRINATO, ASSOCIADO COM PIRIDOXINA + GLICOSE + FRUTOSE DIMENIDRINATO, APRESENTAÇÃO: ASSOCIADO COM PIRIDOXINA + GLICOSE + FRUTOSE, DOSAGEM: 3MG + 5MG + 100MG + 100MG/ML, TIPO MEDICAMENTO: SOLUÇÃO INJETÁVEL BR0272336	TAKEDA		UN	500,00	5,00	2.500,00
TOTAL								**25.250,00**

Data da ata: 08 de Junho de 2020.
Vigência da ata: 12 meses.
Foro: Comarca de Cantagalo/Pr.

Prefeitura do Município de Cantagalo
ESTADO PARANÁ
CNPJ 78.279.981/0001-45
Rua Cinderela, 379 - Centro - CEP: 85160-000 - Fone: 42 3636-1185

PREGÃO PRESENCIAL nº. 25/2019-PMC
3ª PUBLICAÇÃO TRIMESTRAL

OBJETO: REGISTRO DE PREÇOS VISANDO À FUTURA E EVENTUAL AQUISIÇÃO DE CARTUCHOS E TONERS, DESTINADOS A MANUTENÇÃO DOS SETORES DA ADMINISTRAÇÃO PÚBLICA MUNICIPAL.

O Município de Cantagalo, Estado do Paraná, em cumprimento ao disposto na Lei 8.666/93, de 21 de junho de 1993, art. 15, § 2º, torna pública a 3ª publicação trimestral dos preços registrados na Ata de Registro de Preços realizada na forma do Pregão Presencial (SRP) nº. 25/2019-PMC, publicada no jornal Correio do Povo do Paraná – Gráfica e Editora Cantu & Cia Ltda, CNPJ nº. 02.175.166/0001-74, no dia 07 de junho de 2019.

ÓRGÃO GERENCIADOR: MUNICÍPIO DE CANTAGALO, Estado do Paraná, inscrito no CNPJ nº. 78.279.981.0001-45, com endereço à Rua Cinderela, 379, Vila Planalto, Cantagalo, PR, neste ato representado pelo Prefeito Municipal Sr. **JAIR ROCHA DA SILVA**, portador de cédula de identidade n.º 4.652.899-9 SSP/PR e CPF/MF n.º 777.826.319-04.

ATA Nº. 65/2019
DETENTORA DA ATA: GEFERSON JUNIOR WOGNEI - ME, com sede na Rua Santos Vicentin s/nº, CEP 85.148-000, Município de Campina do Simão/PR e inscrita no CNPJ sob nº. 07.481.107/0001-48, representada pelo Sr. **GEFERSON JUNIOR WOGNEI**, portador da Carteira de Identidade RG nº. 8.171.079-1 SSP/PR e CPF/MF sob o n.º 041.420.939-75.

Preços registrados:
GEFERSON JUNIOR WOGNEI EPP

Lote	Item	Produto/Serviço	Marca	Modelo	Unidade	Quantidade	Preço	Preço total
1	17	TONER PARA IMPRESSORA SAMSUNG GRANDE SCX 4833 FD	MASTERPRINT		UN	10,00	210,00	2.100,00
1	18	TONER PARA IMPRESSORA SAMSUNG ML 1665	MASTERPRINT		UN	10,00	99,00	990,00
1	19	TONER PARA IMPRESSORA SAMSUNG ML 2165	MASTERPRINT		UN	10,00	100,00	1.000,00
1	20	TONER PARA IMPRESSORA SAMSUNG ML 2851 ND	MASTERPRINT		UN	15,00	134,00	2.010,00
1	23	TONER PARA IMPRESSORA SAMSUNG SL M 4020 - ND	MASTERPRINT		UN	10,00	188,00	1.880,00
1	24	TONER PARA IMPRESSORA XEROX PHASER 4510	MASTERPRINT		UN	10,00	275,00	2.750,00
3	9	KIT DE CARTUCHOS PARA IMPRESSORA HP DESKJET INK ADVANTAGE 1515 KIT DE CARTUCHOS PARA IMPRESSORA HP DESKJET INK ADVANTAGE 1515 - PRETO E COLORIDO	MASTERPRINT		KIT	15,00	185,00	2.775,00
TOTAL								**13.505,00**

ATA Nº. 66/2019
DETENTORA DA ATA: INT SOLUÇÕES PARA RECICLAGEM LTDA- ME, com sede na Rua Neo Alves Martins nº242, CEP 87.050-110, zona 03, Município de Maringá/PR e inscrita no CNPJ sob nº. 07.703.592/0001-57, representada pela Sra. **GRACE KELLI CARIANI SYLVESTRE**, portadora da Carteira de Identidade RG nº. 4.239.457-2 SSP/PR e CPF/MF sob o n.º 851.411.869-20.

Preços registrados:
INT SOLUÇÕES PARA RECICLAGEM LTDA-ME

Lote	Item	Produto/Serviço	Marca	Modelo	Unidade	Quantidade	Preço	Preço total
1	3	TONER PARA IMPRESSORA HP COLOR LEASERJET PRO MFP M477FNW - PRETO	PREMIUM	CF410	UN	10,00	133,00	1.330,00
1	4	TONER PARA IMPRESSORA HP COLOR LEASERJET PRO MFP M477FNW - COLORIDO TONER PARA IMPRESSORA HP COLOR LEASERJET PRO MFP M477FNW - COLORIDO (AMARELO, MAGENTA E CIANO)	PREMIUM	CF411,412,413	UN	10,00	137,00	1.370,00
1	21	TONER PARA IMPRESSORA SAMSUNG PRINTER XPRESS M2020W	PREMIUM	D111	UN	50,00	94,00	4.700,00
1	22	TONER PARA IMPRESSORA SAMSUNG PRINTER XPRESS SL - M2022/XAX	PREMIUM	D111	UN	20,00	129,50	2.590,00
1	25	TONER PARA IMPRESSORA HP LEASERJET 1102 E 1103	PREMIUM	285A	UN	80,00	77,00	6.160,00
TOTAL								**16.150,00**

ATA Nº. 67/2019
DETENTORA DA ATA: BAVARESCO & BAVARESCO LTDA, com sede na Rua Sete de Setembro nº 2525, CEP 85.301-070, Município de Laranjeiras do Sul/PR e inscrita no CNPJ sob nº. 74. 085.358/0001-09, representada pelo Sr. **NELSON BAVARESCO**, portador da Carteira de Identidade RG nº. 4.456.480-7 SSP/PR e CPF/MF sob o n.º 620.365.809-04.

Preços registrados:
NELSON BAVARESCO E BAVARESCO LTDA EPP

Lote	Item	Produto/Serviço	Marca	Modelo	Unidade	Quantidade	Preço	Preço total
1	13	TONNER P/ IMPRESSORA LASER USB 20 PPM PROTHER	EVOLUT		UN	6,00	112,50	675,00
1	14	TONER PARA IMPRESSORA LEXMARK GRANDE MX 310 DN	EVOLUT		UN	15,00	265,00	3.975,00
1	15	TONER PARA IMPRESSORA RICOH AFÍCIO MP 1900	EVOLUT		UN	20,00	89,50	1.790,00
1	16	TONER PARA IMPRESSORA RICOH AFÍCIO SP 3510 SF	EVOLUT		UN	15,00	97,50	1.462,50
1	26	FITA PARA IMPRESSORA DE CHEQUE PRETA BEMATECH DP - 20	BEMATECH		UN	5,00	18,00	90,00
3	3	FITA PARA IMPRESSORA MATRICIAL LX 300	CREATIVE COPIAS		UN	4,00	14,00	56,00
3	4	FITA PARA IMPRESSORA,EPSON FX 890	CREATIVE COPIAS		UN	4,00	20,00	80,00
3	5	KIT COM 4 CARTUCHOS PARA IMPRESSORA EPSON STYLUS OFFICE TX 620 FWD KIT COM 4 CARTUCHOS PARA IMPRESSORA EPSON STYLUS OFFICE TX 620 FWD (1 PRETO E 3 COLORIDOS)	EVOLUT		KIT	20,00	133,00	2.660,00
3	6	KIT DE CARTUCHOS PARA IMPRESSORA HP DESKJET 3056A - PRETO E COLORIDO	EVOLUT		KIT	10,00	142,00	1.420,00
3	7	KIT DE CARTUCHOS PARA IMPRESSORA HP DESKJET D 2460 - PRETO E COLORIDO	EVOLUT		KIT	15,00	131,00	1.965,00
3	8	KIT DE CARTUCHOS PARA IMPRESSORA HP DESKJET F 4480 - PRETO E COLORIDO	EVOLUT		KIT	15,00	176,00	2.640,00
3	10	KIT RECARGA COM 4 CORES PARA IMPRESSORA EPSON L555 MODELO CH 63 B IMPRESSORA HP DESIGNJET T120 (PLOTER) 29 ML - COR YELLOW	EVOLUT		KIT	5,00	172,00	860,00
TOTAL								**17.673,50**

ATA Nº. 68/2019
DETENTORA DA ATA: R DE MELLO MORELES INFORMATICA - EPP, com sede na Rua Expedicionária João Maria nº 1027, CEP 85.301-410, Município de Laranjeiras do Sul/PR e inscrita no CNPJ sob nº. 07.161.411/0001-08, representada pelo Sr. **RODRIGO DE MELLO MORELES**, portador da Carteira de Identidade RG nº. 7.669.421-4 SSP/PR e CPF/MF sob o n.º 033.606.569-89.

Preços registrados:
R DE MELLO MORELES INFORMATICA EPP

Lote	Item	Produto/Serviço	Marca	Modelo	Unidade	Quantidade	Preço	Preço total
1	5	KIT COM 4 TONERS PARA IMPRESSORA HP COLOR LEASERJET PRO MFP M477FNW KIT COM 4 TONERS PARA IMPRESSORA HP COLOR LEASERJET PRO MFP M477FNW - COLORIDO (PRETO, AMARELO, MAGENTA E CIANO)	EVOLUT	COMPATIVEL NOVO	KIT	10,00	680,00	6.800,00
1	12	TONER P/ IMPRESSORA MULTIFUNCIONAL LASER KYOSERA FS-1020MFP	KYOCERA	COMPATIVEL NOVO	UN	30,00	121,00	3.630,00
2	1	CARTUCHO PARA IMPRESSORA HP DESIGNJET T120 (PLOTER) 29 ML - COR YELLOW	HP	ORIGINAL	UN	10,00	235,00	2.350,00
2	2	CARTUCHO PARA IMPRESSORA HP DESIGNJET T120 (PLOTER) 29 ML NA COR CYAN	HP	ORIGINAL	UN	10,00	250,00	2.500,00
2	3	CARTUCHO PARA IMPRESSORA HP DESIGNJET T120 (PLOTER) 29ML NA COR CARTUCHO PARA IMPRESSORA HP DESIGNJET T120 (PLOTER) 29ML NA COR MANGENTA	HP	ORIGINAL	UN	10,00	250,00	2.500,00
2	4	CARTUCHO PARA IMPRESSORA HP DESIGNJET T120 (PLOTER) 38ML NA COR BLACK	HP	ORIGINAL	UN	15,00	280,00	4.200,00
TOTAL								**21.980,00**

ATA Nº. 69/2019
DETENTORA DA ATA: WP DO BRASIL - EPP, com sede na Avenida Amazonas nº 2270, CEP 86.975-000, Município de Mandaguari/PR e inscrita no CNPJ sob nº. 04.483.808/0001-28, representada pela Sra. **CARLA CRISTINA PEDRONE FACHINI**, portadora da Carteira de Identidade RG nº. 2.152.878 SSP/PR e CPF/MF sob o n.º 024.538.179-14.

Preços registrados:
WP DO BRASIL LTDA.EPP

Lote	Item	Produto/Serviço	Marca	Modelo	Unidade	Quantidade	Preço	Preço total
1	1	KIT COM 4 TONER'S PARA IMPRESSORA SAMSUNG CLX 3305W KIT COM 4 TONER'S PARA IMPRESSORA SAMSUNG CLX 3305W SENDO PRETO, CYAN, MAGENTA E YELLOW	WP		KIT	7,00	395,40	2.767,80
1	2	KIT COM 4 TONERS - IMPRESSORA HP LEASERJET CP1025 NW COLOR	WP		KIT	5,00	211,00	1.055,00
1	6	TONER PARA IMPRESSORA HP	WP		UN	12,00	86,00	1.032,00

Prefeitura do Município de Cantagalo
ESTADO PARANÁ
CNPJ 78.279.981/0001-45
Rua Cinderela, 379 - Centro - CEP: 85160-000 - Fone: 42 3636-1185

		LEASERJET 1020						
1	7	TONER PARA IMPRESSORA HP LEASERJET 1606DN	WP		UN	20,00	94,00	1.880,00
1	8	TONER PARA IMPRESSORA HP LEASERJET M1132 MFP	WP		UN	20,00	84,90	1.698,00
1	9	TONER PARA IMPRESSORA HP LEASERJET P1004 E 1005	WP		UN	60,00	93,50	5.610,00
1	10	TONER PARA IMPRESSORA HP LEASERJET P2014	WP		UN	20,00	93,50	1.870,00
1	11	TONER PARA IMPRESSORA KYOCERA TK 1112	WP		UN	10,00	114,00	1.140,00
3	1	CARTUCHO PARA IMPRESSORA HP DESKJET 2050 - COLORIDO	MICROJET		UN	30,00	73,50	2.205,00
3	2	CARTUCHO PARA IMPRESSORA HP DESKJET 2050 - COR PRETO	MICROJET		UN	30,00	73,50	2.205,00
TOTAL								**21.462,80**

OBS: Não houve alterações de preços.

Data da ata: 31 de Maio de 2019.
Vigência da ata: 12 meses.
Foro: Comarca de Cantagalo/Pr.

Prefeitura do Município de Cantagalo
ESTADO PARANÁ
CNPJ 78.279.981/0001-45
Rua Cinderela, 379 - Centro - CEP: 85160-000 - Fone: 42 3636-1185

PREGÃO PRESENCIAL nº. 27/2019-PMC
3ª PUBLICAÇÃO TRIMESTRAL

OBJETO: REGISTRO DE PREÇOS PARA COMPLEMENTAÇÃO DA AQUISIÇÃO DE GÊNEROS ALIMENTÍCIOS, DESTINADOS A MANUTENÇÃO DA ALIMENTAÇÃO ESCOLAR, SECRETARIA DE SAÚDE BEM COMO AOS DEMAIS SETORES DA ADMINISTRAÇÃO MUNICIPAL.

O Município de Cantagalo, Estado do Paraná, em cumprimento ao disposto na Lei 8.666/93, de 21 de junho de 1993, art. 15, § 2º, torna pública a 3ª publicação trimestral dos preços registrados na Ata de Registro de Preços realizada na forma do Pregão Presencial (SRP) nº. 27/2019-PMC, publicada no jornal Correio do Povo do Paraná – Gráfica e Editora Cantu & Cia Ltda, CNPJ nº. 02.175.166/0001-74, no dia 07 de junho de 2019.

Órgão Gerenciador: Município de Cantagalo, Estado do Paraná, inscrito no CNPJ nº. 78.279.981.0001-45, com endereço à Rua Cinderela, 379, Vila Planalto, Cantagalo, PR, neste ato representado pelo Prefeito Municipal Sr. **Jair Rocha da Silva**, portador de cédula de identidade n.º 4.652.899-9 SSP/PR e CPF/MF n.º 777.826.319-04.

ATA Nº. 70/2019

Detentora da Ata: LTS DA SILVA & CIA LTDA, com sede na Rua Rio de Janeiro, nº 580, Vila Caçula Município de Cantagalo/PR, CEP 85.160-000 e inscrita no CNPJ sob nº. 85.081.115/0001-00, representada pela Sra. **Liney Teresinha Silveira da Silva**, portadora da Carteira de Identidade RG nº. 4.406.583-5 SSP/PR e CPF/MF sob o n.º 587.033.819-00.

Preços registrados:

LTS DA SILVA & CIA LTDA								
Lote	Item	Produto/Serviço	Marca	Modelo	Unidade	Quantidade	Preço	Preço total
1	1	ADOCANTE LÍQUIDO ADOCANTE LÍQUIDO, TIPO DIETÉTICO, À BASE DE STÉVIA OU SUCRALOSE, ADICIONADO EM FRASCOS PLÁSTICOS DE NO MÍNIMO 200 ML	ZERO CAL		UN	20,00	7,99	159,80
1	2	DOCE PRONTO DOCE PRONTO	NESTLE		UN	60,00	12,00	720,00

Prefeitura do Município de Cantagalo
ESTADO PARANÁ
CNPJ 78.279.981/0001-45
Rua Cinderela, 379 - Centro - CEP: 85160-000 - Fone: 42 3636-1185

		SABORES BRIGADEIRO E BEIJINHO EMBALAGEM EM LATA DE 365 GR						
1	3	BARRA DE CHOCOLATE BARRA DE CHOCOLATE NOS SABORES DE CHOCOLATE BRANCO, CHOCOLATE PRETO, AO LEITE E MEIO AMARGO COM EMBALAGEM DE NO MÍNIMO 150 GR	NESTLE		UN	150,00	6,50	975,00
1	4	ESSÊNCIA DE BAUNILHA (AROMA ARTIFICIAL DE BAUNILHA) ESSÊNCIA DE BAUNILHA (AROMA ARTIFICIAL DE BAUNILHA) ASPECTO FÍSICO LÍQUIDO, EMBALAGEM MÍNIMA 30 ML	FLEISCHMANN		UN	30,00	5,99	179,70
1	5	GORDURA VEGETAL, ACONDICIONADA EMBALAGEM PLÁSTICA MÍNIMA 500GR GORDURA VEGETAL, ACONDICIONADA EM EMBALAGEM PLÁSTICA MÍNIMA 500GR	COAMO		PCT	20,00	9,00	180,00
1	6	LEITE INTEGRAL EM PÓ INSTANTÂNEO COM LETICINA (EMULSIFICANTE) LEITE INTEGRAL EM PÓ, INSTANTÂNEO, COM LECITINA (EMULSIFICANTE), VITAMINA A E VITAMINA D, EMBALAGEM DE 1 KG.	SANTA CLARA		PCT	500,00	23,20	11.600,00
1	7	LEITE PASTEURIZADO INTEGRAL LEITE PASTEURIZADO INTEGRAL, DE ORIGEM ANIMAL (VACA), LIQUIDO FLUÍDO. PROCESSADO E EMBALADO EM EMBALAGENS PLÁSTICA DE 1 LITRO	COLERVI		UN	1.000,00	3,08	3.080,00
1	8	MANGERONA DESIDRATADA MANGERONA DESIDRATADA, CHEIRO E SABOR PRÓPRIO. EMBALAGEM MINIMA 10 GR	NEW LIFE		UN	50,00	3,50	175,00
1	10	MASSA SEMI PRONTA PARA PIZZA MASSA SEMI PRONTA PARA PIZZA SEM RECHEIO, FORMATO REDONDO, TAMANHO MÉDIO. EMBALAGEM PLÁSTICA DE NO MINIMO 160 GR	EVC		UN	50,00	8,98	449,00
1	11	MEL SILVESTRE DE ABELHAS MEL SILVESTRE DE ABELHAS, COM ODOR E SABOR PRÓPRIOS DO PRODUTO. EMBALAGEM EM POTES PLÁSTICOS, CONTENDO AO MÍNIMO 250 GR	KARO		UN	20,00	18,00	360,00
1	12	MOLHO DE TOMATE MOLHO DE TOMATE CONTENDO OS SEGUINTES INGREDIENTES: TOMATE, CEBOLA, AÇUCAR, AMIDO, SAL, ÓLEO VEGETAL, SALSA E ALHO, PODENDO CONTER ESPECIARIAS, EXCETO PIMENTA. O PRODUTO DEVE SER	BONARE		UN	400,00	10,99	4.396,00

Prefeitura do Município de Cantagalo
ESTADO PARANÁ
CNPJ 78.279.981/0001-45
Rua Cinderela, 379 - Centro - CEP: 85160-000 - Fone: 42 3636-1185

		ISENTO DE FERMENTAÇÃO, PELE, SEMENTE E CORANTES ARTIFICIAIS CONTENDO COR, ODOR E SABORES PRÓPRIOS DO PRODUTO. EMBALAGEM EM SACHÊS DE 2 KG.						
1	13	PÓ PARA PREPARO DE PUDIM COM LEITE PÓ PARA PREPARO DE PUDIM COM LEITE EM SUA COMPOSIÇÃO NOS SABORES DE CHOCOLATE, MORANGO, BAUNILHA, COCO E CARAMELO. EMBALAGEM DE 1 KG	BOA SAFRA		UN	200,00	16,80	3.360,00
1	15	SAGU DE FÉCULA DE MANDIOCA FORMATO PÉROLA SAGU DE FÉCULA DE MANDIOCA FORMATO PÉROLA, VARIOS SABORES (MORANGO,UVA OU TANGERINA) CONTENTO NO MÍNIMO 500G DE SAGU E 500G DE PÓ, ACONDICIONADO SEPARADAMENTE AS PORÇÕES DE PÓ E SAGU, TOTALIZANDO, 1KG PARA O ITEM	BOA SAFRA		UN	800,00	13,50	10.800,00
1	16	SAGU SAGU DE FÉCULA DE MANDIOCA FORMATO PÉROLA, EMBALAGEM DE 500G	PRATA		UN	200,00	3,95	790,00
1	17	SAL GROSSO TEMPERADO PARA CHURRASCO SAL GROSSO TEMPERADO PARA CHURRASCO TIPO 1, IODADO 96,95% DE SÓDIO. EMBALAGEM 1 KG	TROPEIRO		UN	50,00	4,80	240,00
1	18	VINAGRE DE MAÇÃ VINAGRE DE MAÇÃ ACONDICIONADO EM EMBALAGENS PLÁSTICAS, RESISTENTES E TRANSPARENTES DE 750 ML	ZAELI		UN	50,00	4,55	227,50
2	2	BATATA SALSA, COM ETIQUETA INFORMANDO O PESO BATATA SALSA, COM ETIQUETA INFORMANDO O PESO	CANTU		KG	200,00	8,30	1.660,00
2	6	PÊSSEGO, COM ETIQUETA INFORMANDO O PESO	COLONIAL		KG	50,00	8,50	425,00
3	10	CARNE SUÍNA QUARTO DE PORCO SEM GORDURA AO REDOR CARNE SUÍNA QUARTO DE PORCO SEM GORDURA AO REDOR, CONGELADA, ACEITO 10% DE GORDURA EMBALAGEM COM ETIQUETA INFORMANDO O PESO, DATA DE FABRICAÇÃO E VALIDADE.	BRF		KG	2.000,00	11,99	23.980,00
3	12	CORAÇÃO DE FRANGO - EMBALAGEM 1 KG	SADIA		KG	100,00	18,45	1.845,00
4	1	BISCOITO SEM LACTOSE, ISENTOS DE PROTEÍNA DO LEITE BISCOITO SEM LACTOSE, ISENTOS DE PROTEÍNA DO LEITE. SABORES COCO, MAIZENA, LEITE, CHOCOLATE.	ISABELA		UN	100,00	6,85	685,00

Prefeitura do Município de Cantagalo
ESTADO PARANÁ
CNPJ 78.279.981/0001-45
Rua Cinderela, 379 - Centro - CEP: 85160-000 - Fone: 42 3636-1185

		EMBALAGEM DE 400 GR						
TOTAL								**66.287,00**

ATA Nº. 71/2019

Detentora da Ata: BIANCHI & BIANCHI LTDA, com sede na Avenida Epaminondas Fritz, nº 800, Centro Município de Cantagalo/PR, CEP 85.160-000 e inscrita no CNPJ sob nº. 26.500.121/0001-96, representada pelo Sr. **Leonardo Remi Bianchi**, portador da Carteira de Identidade RG nº. 10.929.826-3 SSP/PR e CPF/MF sob o n.º 068.810.439-88.

Preços registrados:

BIANCHI&BIANCHI LTDA ME								
Lote	Item	Produto/Serviço	Marca	Modelo	Unidade	Quantidade	Preço	Preço total
1	9	MARGARINA VEGETAL CREMOSA MARGARINA VEGETAL CREMOSA, 0% DE GORDURAS TRANS. CONTENDO NO MÍNIMO 65% DE LIPIDIOS. EMBALAGEM EM POTE PLÁSTICO CONTENDO 1 KG.	DELICIA		POTE	500,00	8,60	4.300,00
1	14	QUEIJO PARMESÃO QUEIJO PARMESÃO RALADO, EMBALAGEM PLÁSTICA MÍNIMA DE 50 GR	PRESIDENTE		UN	50,00	4,80	240,00
2	1	AGRIÃO - MAÇO COM PESO MÍNIMO POR UNIDADE 400GR AGRIÃO - MAÇO COM PESO MÍNIMO POR UNIDADE 400 GR	KITOR		UN	50,00	3,89	194,50
2	4	BRÓCOLIS - PESO MÍNIMO DA CABEÇA/ MAÇO APROXIMADAMENTE 600 GR BRÓCOLIS - PESO MÍNIMO DA CABEÇA/ MAÇO APROXIMADAMENTE 600 GR	KITOR		UN	100,00	4,45	445,00
2	5	MORANGO, COM ETIQUETA INFORMANDO O PESO MORANGO, COM ETIQUETA INFORMANDO O PESO	KITOR		KG	70,00	14,25	997,50
2	7	PIMENTÃO VERDE, COM ETIQUETA INFORMANDO O PESO	KITOR		KG	100,00	5,50	550,00
2	8	RÚCULA - PESO MÍNIMO	KITOR		UN	50,00	3,90	195,00

Prefeitura do Município de Cantagalo
ESTADO PARANÁ
CNPJ 78.279.981/0001-45
Rua Cinderela, 379 - Centro - CEP: 85160-000 - Fone: 42 3636-1185

		POR MAÇO 300GR						
3	1	BANHA DE ORIGEM ANIMAL (SUÍNA) BANHA DE ORIGEM ANIMAL (SUÍNA) ACONDICIONADA EM EMBALAGENS DE BALDES PLÁSTICOS COM PESO DE 3 KG	MUSSATTO		UN	30,00	30,00	900,00
3	2	CARNE BOVINA COXÃO MOLE SEM OSSO E SANGUE CARNE BOVINA COXÃO MOLE SEM OSSO E SANGUE PORCENTAGEM DE GORDURA ACEITA NA CARNE DE ATÉ 30%. EMBALAGEM CONGELADA DE 2 A 5 KG, COM ETIQUETA INFORMANDO O PESO, DATA DE FABRICAÇÃO E VALIDADE.	DALAROSA		KG	400,00	22,90	9.160,00
3	3	CARNE BOVINA PALETA SEM OSSO E SANGUE CARNE BOVINA PALETA SEM OSSO E SANGUE COM PORCENTAGEM DE GORDURA ACEITA NA CARNE DE ATÉ 30%. EMBALAGEM CONGELADA DE 2 A 5 KG, COM ETIQUETA INFORMANDO O PESO, DATA DE FABRICAÇÃO E VALIDADE.	DALAROSA		KG	1.500,00	15,99	23.985,00
3	4	CARNE BOVINA TIPO MUSCULO SEM OSSO E SANGUE CARNE BOVINA TIPO MUSCULO SEM OSSO E SANGUE EMBALAGEM CONGELADA DE 2 A 5 KG, COM ETIQUETA INFORMANDO O PESO, DATA DE FABRICAÇÃO E VALIDADE.	DALAROSA		KG	500,00	13,00	6.500,00
3	5	CARNE BOVINA TIPO PATINHO, COM PORCENTAGEM DE GORDURA CARNE BOVINA TIPO PATINHO, COM	DALAROSA		KG	200,00	20,80	4.160,00

Prefeitura do Município de Cantagalo
ESTADO PARANÁ
CNPJ 78.279.981/0001-45
Rua Cinderela, 379 - Centro - CEP: 85160-000 - Fone: 42 3636-1185

		PORCENTAGEM DE GORDURA ACEITA NA CARNE DE ATÉ 30%. EMBALAGEM CONGELADA DE 2 A 5 KG, COM ETIQUETA INFORMANDO O PESO, DATA DE FABRICAÇÃO E VALIDADE.						
3	6	CARNE BOVINA TIPO QUARTO, SEM GORDURA AO REDOR CARNE BOVINA TIPO QUARTO, SEM GORDURA AO REDOR, ACEITO 10% DE GORDURA EMBALAGEM CONGELADA DE 2 A 5 KG, COM ETIQUETA INFORMANDO O PESO, DATA DE FABRICAÇÃO E VALIDADE.	DALAROSA		KG	400,00	18,90	7.560,00
3	7	CARNE MOÍDA TIPO I - PATINHO OU COXÃO MOLE CONGELADA CARNE MOÍDA TIPO I - PATINHO OU COXÃO MOLE CONGELADA, COM NO MÁXIMO 30% DE GORDURA E 5% DE APONEUROSE, ISENTA DE CARTILAGENS E OSSOS, MANIPULADA EM BOAS CONDIÇÕES HIGIÊNICAS. CARNE PROVENIENTESDE ANIMAIS EM BOAS CONDIÇÕES DE SAÚDE EMBALAGEM COM ETIQUETA INFORMANDO O PESO, DATA DE FABRICAÇÃO E VALIDADE.	DALAROSA		KG	400,00	19,50	7.800,00
3	8	CARNE MOÍDA TIPO II - PATINHO OU COXÃO MOLE, CONGELADA COM NO MÁXIMO CARNE MOÍDA TIPO II - PATINHO OU COXÃO MOLE, CONGELADA COM NO MÁXIMO 30% DE	DALAROSA		KG	2.200,00	13,60	29.920,00

Prefeitura do Município de Cantagalo
ESTADO PARANÁ
CNPJ 78.279.981/0001-45
Rua Cinderela, 379 - Centro - CEP: 85160-000 - Fone: 42 3636-1185

		GORDURA E 5% DE APONEUROSE, ISENTA DE CARTILAGENS E OSSOS, MANIPULADA EM BOAS CONDIÇÕES HIGIÊNICAS. CARNE PROVENIENTESDE ANIMAIS EM BOAS CONDIÇÕES DE SAÚDE EMBALAGEM COM ETIQUETA INFORMANDO O PESO, DATA DE FABRICAÇÃO E VALIDADE.						
3	9	CARNE SUINA COSTELINHA DE PORCO SEM GORDURA AO REDOR CARNE SUÍNA COSTELINHA DE PORCO SEM GORDURA AO REDOR, CONGELADA, ACEITO 10% DE GORDURA EMBALAGEM COM ETIQUETA INFORMANDO O PESO, DATA DE FABRICAÇÃO E VALIDADE.	DALAROSA		KG	1.000,00	13,50	13.500,00
3	11	CARNE TIPO ALCATRA CARNE TIPO ALCATRA, COM NO MÁXIMO 20% DO PESO EM OSSO, E ETIQUETA INFORMANDO O PESO	DALAROSA		KG	600,00	22,50	13.500,00
3	13	FILÉ SETE, EMBALAGEM FILÉ SETE, EMBALAGEM: CONGELADA, ETIQUETA INFORMANDO PESO DATA DE FABRICAÇÃO E VALIDADE.	DALAROSA		KG	600,00	15,99	9.594,00
3	14	MORTADELA SEM CUBO DE GORDURA MORTADELA SEM CUBO DE GORDURA COM ETIQUETA INFORMANDO O PESO, DATA DE FABRICAÇÃO E PRAZO DE VALIDADE	COPACOL		KG	200,00	8,90	1.780,00
3	15	PEIXE TIPO FILÉ DE TILÁPIA, SEM OSSOS PEIXE TIPO FILÉ DE TILÁPIA, SEM OSSOS, COM ETIQUETA	LAR		KG	30,00	29,85	895,50

Prefeitura do Município de Cantagalo
ESTADO PARANÁ
CNPJ 78.279.981/0001-45
Rua Cinderela, 379 - Centro - CEP: 85160-000 - Fone: 42 3636-1185

		INFORMANDO A DATA DE VALIDADE E O PESO.						
3	16	PRESUNTO FATIADO, EMBALAGEM COM ETIQUETA INFORMANDO PESO PRESUNTO FATIADO, EMBALAGEM COM ETIQUETA INFORMANDO PESO, DATA DE FABRICAÇÃO E VALIDADE	FRIMESA		KG	300,00	26,50	7.950,00
3	17	QUEIJO MUSSARELA FATIADO EMBALAGEM COM ETIQUETA INFORMANDO PESO, QUEIJO MUSSARELA FATIADO EMBALAGEM COM ETIQUETA INFORMANDO PESO, DATA DE FABRICAÇÃO E VALIDADE	LACTOPAR		KG	300,00	26,50	7.950,00
TOTAL								**152.076,50**

ATA Nº. 72/2019

Detentora da Ata: NORTE NUTRI PRODUTOS MEDICOS E NUTRIÇÃO EIRELI, com sede na Avenida Arcebispo Dom Geraldo Fernandes, nº 2777, loja 17, Bairro Jardim Agari, Município de Londrina/PR, CEP 86.00-145 e inscrita no CNPJ sob nº. 29.515.361/0001-52, representada pela Sra. **Lídia Mesquita Paino Paim**, portadora da Carteira de Identidade RG nº. 13.444.712-8 SSP/SP e CPF/MF sob o n.º 273.127.788-28.

Preços registrados:

NORTE NUTRI PRODUTOS MÉDICOS E NUTRIÇÃO EIRELI								
Lote	Item	Produto/Serviço	Marca	Modelo	Unidade	Quantidade	Preço	Preço total
5	2	FÓRMULA ISENTA DE LACTOSE FÓRMULA ISENTA DE LACTOSE - FÓRMULA DE SEGUIMENTO INFANTIL CONTENDO VITAMINAS, MINERAIS E OLIGOELEMENTOS. APRESENTAR EM SUA COMPOSIÇÃO	NAN SL 400G		UN	400,00	23,50	9.400,00

Prefeitura do Município de Cantagalo
ESTADO PARANÁ
CNPJ 78.279.981/0001-45
Rua Cinderela, 379 - Centro - CEP: 85160-000 - Fone: 42 3636-1185

		NUCLEOTÍDEOS E LCPUFAS ÁCIDOS GRAXOS POLIINSATURADOS DE CADEIA LONGA) - DHA E ARA. EMBALAGEM COM NO MÍNIMO 400 GR.						
5	3	FÓRMULA COM PROTEÍNA LACTEA HIDROLISADA FÓRMULA COM PROTEÍNA LACTEA HIDROLISADA - FÓRMULA DE SEGUIMENTO PARA TRATAMENTO DE LACTANTES ATÉ UM ANO DE IDADE COM DESCONFORTOS GASTROINTESTINAIS COMO CÓLICAS E CONSTIPAÇÃO. ENRIQUECIDO DE VITAMINAS, ÓLEOS VEGETAIS, SENDO CONCENTRADO EM PROTEICO DE SORO DE LEITE HIDROLISADO. SEM GLUTEN. EMBALAGEM COM NO MÍNIMO 400 GR.	NAN SUPREME 2 800G		UN	200,00	53,00	10.600,00
5	5	FÓRMULA EM PÓ PARA SUPLEMENTO NUTRICIONAL FÓRMULA EM PÓ PARA SUPLEMENTO NUTRICIONAL - SUPLEMENTO NUTRICIONAL EM PÓ, PARA USO ORAL OU ENTERAL, SENDO NUTRICIONALMENTE COMPLETO E BALANCEADO, PARA TRATAMENTO NO GANHO DE PESO E NA DESNUTRIÇÃO. HIPERPROTEICO. SEM GLUTEN, LACTOSE E LACAROSE. EMBALAGEM COM NO MÍNIMO 350 GR.	NUTREN SENIOR 370G		UN	300,00	56,00	16.800,00
5	6	FÓRMULA INFANTIL PARA LACTANTES A PARTIR DE 6 MESES FÓRMULA INFANTIL PARA LACTANTES A PARTIR DE 6 MESES - FÓRMULA EM PÓ DE SEGUIMENTO PARA LACTANTES CONTENDO TODOS NUTRIENTES EM QUANTIDADES ADEQUADAS PARA O DESENVOLVIMENTO	NESTOGENO 2 400G		UN	500,00	12,00	6.000,00

Prefeitura do Município de Cantagalo
ESTADO PARANÁ
CNPJ 78.279.981/0001-45
Rua Cinderela, 379 - Centro - CEP: 85160-000 - Fone: 42 3636-1185

		DE LACTENTES NO SEGUNDO SEMESTRE DE VIDA. ENRIQUECIDAS COM FERRO, SELÊNIO E VITAMINAS.SEM GLUTÉN. EMABALAGEM COM NO MÍNIMO 400 GR.						
5	7	FÓRMULA INFANTIL PARA COMPLEMENTO ALIMENTAR FÓRMULA INFANTIL PARA COMPLEMENTO ALIMENTAR - FÓRMULA DE SEGUIMENTO INFANTIL PARA COMPLEMENTO ALIMENTAR, ENRIQUECIDA COM MINERAIS E VITAMINAS NECESSÁRIAS PARA NUTRIÇÃO E ENERGIA. APRESENTAÇÃO EM PÓ PARA PREPARO DE BEBIDAS. COM LACTOSE. SEM GLUTEM. EMABALAGEM COM NO MÍNIMO 300 GR.	NINHO 1+ 400G		UN	500,00	12,00	6.000,00
5	8	FÓRMULA INFANTIL PARA ANTI REGURGITAÇÃO FÓRMULA INFANTIL PARA ANTI REGURGITAÇÃO - FÓRMULA EM PÓ DE SEGUIMENTO INFANTIL PARA LACTANTES DE ATÉ 1 ANO DE IDADE PARA O TRATAMENTO DIETÉTICO DE REGURGITAÇÃO. SEM GLUTEN. EMBALAGEM COM NO MÍNIMO 400 GR.	NAN AR 400G		UN	300,00	22,00	6.600,00
TOTAL								**55.400,00**

ATA Nº. 73/2019

Detentora da Ata: VACCARIN & ALFF LTDA - ME, com sede na Rua General Osorio, nº 3012, Bairro Ciro Nardi, Município de Cascavel/PR, CEP 85.802-070 e inscrita no CNPJ sob nº. 18.574.431/0001-27, representada pela Sra. **Karla Gracielle Vaccarin**, portadora da Carteira de Identidade RG nº. 8.943.234-0 SSP/SP e CPF/MF sob o n.º 047.020.709-40.

Preços registrados:

VACCARIN & ALFF LTDA – EPP

Prefeitura do Município de Cantagalo
ESTADO PARANÁ
CNPJ 78.279.981/0001-45
Rua Cinderela, 379 - Centro - CEP: 85160-000 - Fone: 42 3636-1185

Lote	Item	Produto/Serviço	Marca	Modelo	Unidade	Quantidade	Preço	Preço total
5	1	FÓRMULA HIPOALERGÊNICA FÓRMULA HIPOALERGÊNICA - FÓRMULA DE SEGUIMENTO PARA LACTANTES QUE APRESENTAM RESTRIÇÃO AO LEITE DE VACA E DE SOJA. A BASE DA PROTEINA DO SORO DE LEITE HIDROLISADA, ENRIQUECIDO COM VITAMINAS E ÓLEOS VEGETAIS. SEM GLUTEN. EMBALAGEM COM NO MINÍMO 400 GR.	APTAMIL PEPTI (DANONE)	LATA 400G	UN	400,00	79,98	31.992,00
5	4	FÓRMULA EM PÓ PARA DIETA ENTERAL FÓRMULA EM PÓ PARA DIETA ENTERAL - NUTRIÇÃO ENTERAL EM PÓ PARA DIETAS ENTERAIS (ALIMENTAÇÃO POR SONDA), NUTRICIONALMENTE COMPLETA E BALANCEADA , A BASE DE PROTEÍNA ISOLADA DE SOJA. ISENTA DE SACAROSE E LACTOSE. SEM GLUTEN. EMABALAGEM COM NO MÍNIMO 800 GR.	NUTRI ENTERAL SOYA (NUTRIMED)	LATA 800G	UN	400,00	64,79	25.916,00
TOTAL								**57.908,00**

OBS: Não houve alterações de preços.

Data da ata: 03 de Junho de 2019.
Vigência da ata: 12 meses.
Foro: Comarca de Cantagalo/Pr.

Prefeitura do Município de Cantagalo
ESTADO PARANÁ
CNPJ 78.279.981/0001-45
Rua Cinderela, 379 - Centro - CEP: 85160-000 - Fone: 42 3636-1185

PREGÃO PRESENCIAL nº. 29/2019-PMC
3ª PUBLICAÇÃO TRIMESTRAL

OBJETO: REGISTRO DE PREÇOS VISANDO FUTURA E EVENTUAL AQUISIÇÃO DE MATERIAIS E EQUIPAMENTOS DO SEGMENTO DE INFORMÁTICA.

O Município de Cantagalo, Estado do Paraná, em cumprimento ao disposto na Lei 8.666/93, de 21 de junho de 1993, art. 15, § 2º, torna pública a 3ª publicação trimestral dos preços registrados na Ata de Registro de Preços realizada na forma do Pregão Presencial (SRP) nº. 29/2019-PMC, publicada no jornal Correio do Povo do Paraná – Gráfica e Editora Cantu & Cia Ltda, CNPJ nº. 02.175.166/0001-74, no dia 07 de junho de 2019.

Órgão Gerenciador: Município de Cantagalo, Estado do Paraná, inscrito no CNPJ nº. 78.279.981.0001-45, com endereço à Rua Cinderela, 379, Vila Planalto, Cantagalo, PR, neste ato representado pelo Prefeito Municipal Sr. **Jair Rocha da Silva**, portador de cédula de identidade n.º 4.652.899-9 SSP/PR e CPF/MF n.º 777.826.319-04.

ATA Nº. 74/2019

Detentora da Ata: **Alirio Ferreira Barbosa - Epp**, com sede na Rua Floriano Peixoto, CEP 86.430-000, Município de Santo Antônio da Platina/PR e inscrita no CNPJ sob nº. 77.578.524/0001-99, representada pelo Sr. **Alirio Ferreira Barbosa**, portador da Carteira de Identidade RG nº. 522.096 SSP/PR e CPF/MF sob o n.º 210.652.259-20.

Preços registrados:

ALÍRIO FERREIRA BARBOSA EPP

Lote	Item	Produto/Serviço	Marca	Modelo	Unidade	Quantidade	Preço	Preço total
1	26	HUD PADRÃO ETHERNET COM NO MÍNIMO 16 PORTAS	TP LINK		UN	10,00	190,00	1.900,00
1	53	SSD COM NO MÍNIMO 120GB COM INTERFACE SATA SSD COM NO MÍNIMO 120GB COM INTERFACE SATA	CRUCIAL		UN	5,00	140,00	700,00
1	54	SSD COM NO MÍNIMO 240GB COM INTERFACE SATA B SSD COM NO MÍNIMO 240GB COM INTERFACE SATA B	CRUCIAL		UN	2,00	200,00	400,00
2	16	SERVIDOR DE IMPRESSÃO DE PORTA ÚNICA FAST ETHERNET SERVIDOR DE IMPRESSÃO DE PORTA ÚNICA FAST ETHERNET USB 2.0 PARA RJ45, COM SUPORTE AOS SISTEMAS OPERACIONAIS, INCLUINDO WINDOWS, NETWARE, UNIX/LINUX E MAC. COM SUPORTE AOS PROTOCOLOS DE REDE, INCLUINDO TCP/IP,IPX, NETBEUI, APPLE TALK, LPR, IPP, SMB, RAW TCP.	TP LINK		UN	2,00	170,00	340,00
2	17	TELA RETRÁTIL DE PROJEÇÃO TIPO T COM TRIPE: TAMANHO MÍNIMO DE 180 X 18 TELA RETRÁTIL DE PROJEÇÃO TIPO T COM TRIPE: TAMANHO MÍNIMO DE 180 X 180 CM; TRIPE COM AJUSTE DE ALTURA; ALTURA TOTAL DEVE SER NO MÍNIMO DE 260 CM	TES		UN	1,00	470,00	470,00
2	18	TELA RETRÁTIL DE PROJEÇÃO TIPO T COM TRIPÉ: TAMANHO MÍNIMO DE 200 X 15 TELA RETRÁTIL DE PROJEÇÃO TIPO T COM TRIPÉ: TAMANHO MÍNIMO DE 200 X 153 CM; TRIPÉ COM AJUSTE DE ALTURA; ALTURA TOTAL DEVE SER NO MÍNIMO DE 260 CM	TES		UN	1,00	650,00	650,00
TOTAL								**4.460,00**

ATA Nº. 75/2019

Detentora da Ata: **Geferson Junior Wognei - Me**, com sede na Rua Santos Vicentin s/nº, CEP 85.148-000, Município de Campina do Simão/PR e inscrita no CNPJ sob nº. 07.481.107/0001-48, representada pelo Sr. **Geferson Junior Wognei**, portador da Carteira de Identidade RG nº. 8.171.079-1 SSP/PR e CPF/MF sob o n.º 041.420.939-75.

Preços registrados:

GEFERSON JUNIOR WOGNEI EPP

Lote	Item	Produto/Serviço	Marca	Modelo	Unidade	Quantidade	Preço	Preço total
1	17	ESTABILIZADOR DE ENERGIA PADRÃO, 127 V, COM 4 SAÍDA	RAGTECH		UN	10,00	112,00	1.120,00
1	32	MINI MOUSE PARA NOTEBOOK	VINIK		UN	12,00	29,00	348,00
1	37	MOUSE PARA COMPUTADOR USB	VINIK		UN	15,00	19,00	285,00
1	38	MOUSE PARA COMPUTADOR PS2 MOUSE PARA COMPUTADOR PS2	VINIK		UN	10,00	19,00	190,00
1	40	NOBREAK MÍNIMO 600 VA ESTABILIZADOR, COM 4 TOMADAS NOBREAK MÍNIMO 600 VA ESTABILIZADOR, COM 4 TOMADAS, COM INDICADOR LUMINOSO DE REDE, COM CONEXÃO CABO E TOMADAS, BIVOLT, GARANTIA DE 12 MESES.	RAGTECH		UN	10,00	255,00	2.550,00
1	41	NOBREAK MÍNIMO 1200 VA ESTABILIZADOR, COM 4 TOMADAS NOBREAK MÍNIMO 1200 VA ESTABILIZADOR, COM 4 TOMADAS, COM INDICADOR LUMINOSO DE REDE, COM CONEXÃO CABO E TOMADAS, BIVOLT, GARANTIA DE 12 MESES.	RAGTECH		UN	5,00	548,00	2.740,00
1	43	PENDRIVE COM MEMÓRIA DE NO MÍNIMO DE 8GB. PENDRIVE COM MEMÓRIA DE NO MÍNIMO DE 8GB.	MULTILASER		UN	10,00	24,00	240,00
1	44	PENDRIVE COM MEMÓRIA DE NO MÍNIMO DE 16GB. PENDRIVE COM MEMÓRIA DE NO MÍNIMO DE 16GB.	MULTILASER		UN	8,00	30,00	240,00
TOTAL								**7.713,00**

Prefeitura do Município de Cantagalo
ESTADO PARANÁ
CNPJ 78.279.981/0001-45
Rua Cinderela, 379 - Centro - CEP: 85160-000 - Fone: 42 3636-1185

ATA Nº. 76/2019

Detentora da Ata: **Nelson Bavaresco & Bavaresco Ltda** , com sede na Rua Sete de Setembro nº 2525, CEP 85.301-070, Município de Laranjeiras do Sul/PR e inscrita no CNPJ sob nº. 74.085.358/0001-09, representada pelo Sr. **Nelson Bavaresco**, portador da Carteira de Identidade RG nº. 4.456.480-7 SSP/PR e CPF/MF sob o n.º 620.365.809-04.

Preços registrados:

NELSON BAVARESCO E BAVARESCO LTDA EPP

Lote	Item	Produto/Serviço	Marca	Modelo	Unidade	Quantidade	Preço	Preço total
1	1	ACESS POINT/ ROTEADOR COM NO MÍNIMO 5 MODOS DE OPERAÇÃO TCP/IP: ACESS POINT/ ROTEADOR COM NO MÍNIMO 5 MODOS DE OPERAÇÃO TCP/IP: BRIDGE, GATEWAY, LANS BRIDGE, WIRELESS ISP LANS BRIDGE.	TP LINK		UN	15,00	152,00	2.280,00
1	5	ANTENA PAINEL SETORIAL 5.8 GHZ COM NO MÍNIMO 16 DBI, GERENCIÁVEL ANTENA PAINEL SETORIAL 5.8 GHZ COM NO MÍNIMO 16 DBI, GERENCIÁVEL VIA LAN	UBIQUITI		UN	5,00	460,00	2.300,00
1	7	CABO DE REDE BLINDADO DUPLA CAPA, EXTERNO, CAIXA 300 METROS	NEXT		UN	2,00	693,00	1.386,00
1	9	CABOS USB PARA IMPRESSORA	TOP		UN	10,00	18,00	180,00
1	10	CAIXA HERMÉTICA PARA REDE COM NO MÍNIMO 20X15X9	VOLT		UN	10,00	75,00	750,00
1	13	CARREGADOR PARA NOTEBOOK ACER ASPIRE V5-561	EVUS		UN	2,00	95,00	190,00
1	14	CARREGADOR PARA NOTEBOOK ACER ASPIRE V3-571	EVUS		UN	2,00	105,00	210,00
1	15	CARREGADOR PARA NOTEBOOK COMPAQ PRESSARIO CQ-21	EVUS		UN	5,00	98,00	490,00
1	16	CARREGADOR PARA NOTEBOOK UNIVERSAL	EVUS		UN	5,00	105,00	525,00
1	20	FONTES PADRÃO ATX, 400 WA	MTEK		UN	15,00	128,00	1.920,00
1	21	FONTE PARA DESKTOP COMPAQ ELITE 8200	HP		UN	5,00	165,00	825,00
1	27	KIT DE INTERNET POR RADIO, 5.8 GHZ COMPLETO E INSTALADO	UBIQUITI		UN	10,00	490,00	4.900,00
1	45	PENDRIVE COM MEMÓRIA DE NO MÍNIMO DE 32GB. PENDRIVE COM MEMÓRIA DE NO MÍNIMO DE 32GB.	SANDISK		UN	2,00	44,00	88,00
1	46	PLACA FONTE SAMSUNG 3405 2165 M2020 M2070 110V PLACA FONTE SAMSUNG 3405 2165 M2020 M2070 110V	SANSUNG		UN	2,00	465,00	930,00
1	47	PLACA LÓGICA SAMSUNG XPRESS M 2020 PLACA LÓGICA SAMSUNG XPRESS M 2020	SANSUNG		UN	2,00	330,00	660,00
1	48	PLACA MÃE COM VÍDEO REDE E SOM INTEGRADOS, COM BARRAMENTO DE NO MÍNIMO PLACA MÃE COM VÍDEO REDE E SOM INTEGRADOS, COM BARRAMENTO DE NO MÍNIMO 1333 MHZ.	GFORCE		UN	6,00	330,00	1.980,00
1	50	REPETIDOR DE SINAL 300 MBPS	TP LINK		UN	6,00	129,00	774,00
1	56	SWITCH COM NO MÍNIMO 24 PORTAS 10/100/1000 MBPS SWITCH COM NO MÍNIMO 24 PORTAS 10/100/1000 MBPS	TP LINK		UN	5,00	470,00	2.350,00
1	57	TECLADO PS2, USB, ABNT TECLADO PS2, USB, ABNT	C3TECH		UN	15,00	34,00	510,00
1	58	UNIDADE DE IMAGEM CLT-R406 PARA CLX-3305W CLX-3505FW UNIDADE DE IMAGEM CLT-R406 PARA CLX-3305W CLX-3505FW	SANSUNG		UN	3,00	735,00	2.205,00
1	59	UNIDADE DE IMAGEM PARA IMPRESSORA LEXMARK MX 310 DN UNIDADE DE IMAGEM PARA IMPRESSORA LEXMARK MX 310 DN	LEXMARK		UN	3,00	485,00	1.455,00
2	10	PONTO DE ACESSO INTERNET COM CONFIGURAÇÕES IGUAL OU SUPERIOR DE 2.4 GH PONTO DE ACESSO INTERNET COM CONFIGURAÇÕES IGUAL OU SUPERIOR DE 2.4 GHZ, 300 MBPS, VELOCIDADE WIRELLES DE 37.5 MB/S; DIMENSÕES 20 CM X 20 CM X 3.65 CM; COM ALCANCE DE ATÉ 500M; COM UMA PORTA ETHERNET POE (AUTO MDX, AUTO-SENSING 10/100 MBPS) E BOTÕES RESET; 2 ANTENAS INTEGRADAS (SUPORTA MIMO 2X2 COM DIVERSIDADE ESPACIAL) PADRÕES WI-FI 802.11 B/G/N; ENERGIA POWER OVER ETHERNET PASSIVO (12-24) FONTE ALIMENTAÇÃO 24V 1A ADAPTER INCLUDED.	UBIQUITI		UN	10,00	395,00	3.950,00
2	12	RACK SERVIDOR DE PAREDE FECHADO DE 470MM RACK SERVIDOR DE PAREDE FECHADO DE 470MM	TOP		UN	3,00	350,00	1.050,00
2	13	RACK SERVIDOR DE PAREDE FECHADO DE 570MM	TOP		UN	3,00	415,00	1.245,00
2	14	RACK DE PISO PARA SERVIDOR FECHADO DE 1250MM DE ALTURA RACK DE PISO PARA SERVIDOR FECHADO DE 1250MM DE ALTURA, COM 600MM DE LARGURA, E COM 670MM DE PROFUNDIDADE. PORTA FRONTAL COM VISOR DE VIDRO TEMPERADO. LATERAIS COM FÁCIL REMOÇÃO.	TOP		UN	2,00	1.240,00	2.480,00
2	15	SERVIDOR TORRE COM NO MÍNIMO 3.3 GHZ DE CLOCK SERVIDOR TORRE COM NO MÍNIMO 3.3 GHZ DE CLOCK BASE, NO MÍNIMO 4 NÚCLEOS DE OPERAÇÃO, COM CACHE DE NO MÍNIMO 8MB, COM TDP DE NO MÁXIMO 80W, MEMÓRIA DDR4 COM NO MÍNIMO 8GB DE CAPACIDADE COM FREQUÊNCIA DE NO MÍNIMO 2400MHZ, BAIA PARA DISCOS PADRÃO DE NO MÍNIMO (4) DISCOS LFF HOT PLUG, GERENCIAMENTO COM FIRMWARE IGUAL OU EQUIVALENTE (FIRMWARE HPE ILO4 2.1) 2 GB NAND, PLACA DE REDE IGUAL OU EQUIVALENTE (1) ADAPTADOR DE REDE DPE EMBEDDED 2x1 GBE, CONTROLADORA DE DISCO IGUAL OU EQUIVALENTE (1) B140i / CACHE ZERO, SUPORTA RAID 0/1/1 + 0/5 (SUPORTA SATA), FONTE DE ALIMENTAÇÃO DE NO MÍNIMO 250W BRONZE, VENTILADORES (2) HOT-PLUG.	HP		UN	1,00	6.399,00	6.399,00
TOTAL								**42.032,00**

ATA Nº. 77/2019

Detentora da Ata: R DE MELLO MORELES INFORMATICA - EPP, com sede na Rua Expedicionária João Maria nº 1027, CEP 85.301-410, Município de Laranjeiras do Sul/PR e inscrita no CNPJ sob nº. 07.161.411/0001-08, representada pelo Sr. **Rodrigo de Mello Moreles**, portador da Carteira de Identidade RG nº. 7.669.421-4 SSP/PR e CPF/MF sob o n.º 033.606.569-89.

Preços registrados:

R DE MELLO MORELES INFORMATICA EPP

Lote	Item	Produto/Serviço	Marca	Modelo	Unidade	Quantidade	Preço	Preço total
1	8	CABO PARA REDE PAR-TRANÇADO, CAIXA COM 300M	EVUS		CX	7,00	385,00	2.695,00
1	11	CONECTOR DE REDE PADRÃO RJ-45	SECCOM		UN	500,00	0,75	375,00
1	29	LEITOR DE CÓDIGO DE BARRAS, COMUNICAÇÃO USB LEITOR DE CÓDIGO DE BARRAS, COMUNICAÇÃO USB, FONTE DE LUZ LED, LUZ VERMELHA VISÍVEL, 632 NM COM SENSOR LINEAR E DISTÂNCIA DE LEITURA ATÉ 200MM	ELGIN		UN	6,00	163,00	978,00
1	30	LIMPA CONTATOS ELÉTRICOS EM GERAL, PARA IMPRESSORAS, COMPUTADORES, CAB LIMPA CONTATOS ELÉTRICOS EM GERAL, PARA IMPRESSORAS, COMPUTADORES,	ORBI		UN	2,00	29,00	58,00
		DISCAGEM RÁPIDAS. DEVENDO ACOMPANHAR CD COM SOFTWARE DA IMPRESSORA, GUIA DE GARANTIA, CABO DE ALIMENTAÇÃO, CABO USB E CABO DE FAX. GARANTIA DE 12 MESES. 110 V.						
2	11	PROJETOR DE MULTIMÍDIA DLP 3.600 LUMENS, CARACTERÍSTICAS MÍNIMAS PROJETOR DE MULTIMÍDIA DLP 3.600 LUMENS, CARACTERÍSTICAS MÍNIMAS PROJETOR DE MESA, BRILHO 3.600 LUMENS, CONTRASTE DE 20.000:1, 3D READY, COM HORAS DE VIDA ÚTIL DE LÂMPADA DE NO MÍNIMO 5.000 HORAS DE E 15.000 NO MODO ECO, ALTO FALANTES INTEGRADOS, RESOLUÇÃO NATIVA DE 1024X768, LENTES DE PROJEÇÃO: F=2.56 ~2.68 F= 22.0 MM ~24.1 MM / \OOM MANUAL E FOCO MANUAL, CONEXÕES - VGA, RCA, HDMI.	ACER		UN	5,00	2.295,00	11.475,00
TOTAL								**37.536,00**

ATA Nº. 78/2019

Detentora da Ata: ROSEMARA DOS SANTOS - ME, com sede na Rua Rui Barbosa nº 23, CEP 85.170-000, Município de Pinhão/PR e inscrita no CNPJ sob nº. 26.947.090/0001-16, representada pela Sra. **Rosemara dos Santos**, portadora da Carteira de Identidade RG nº. 8.979.648-2 SSP/PR e CPF/MF sob o n.º 041.923.639-25.

Preços registrados:

ROSEMARA DOS SANTOS ME

Lote	Item	Produto/Serviço	Marca	Modelo	Unidade	Quantidade	Preço	Preço total
1	2	ADAPTADOR DE REDE RJ 45, PCI-EXPRESS	VINIK		UN	10,00	63,00	630,00
1	3	ADAPTADOR DE REDE SEM FIO USB	TP-LINK		UN	15,00	75,00	1.125,00
1	4	ALICATE DE CRIMPAGEM PADRÃO RJ 45	SECCON		UN	2,00	79,00	158,00
1	6	BATERIAS 12V SELADA PARA NOBREAK	VINIK		UN	5,00	103,00	515,00
1	12	COOLER ATIVO COM DISSIPADOR PARA PROCESSADOR	COOLER MASTER		UN	5,00	49,00	245,00
1	18	FILTRO DE LINHA 127 V, 06 TOMADAS	KITEC		UN	25,00	23,00	575,00
1	19	FONTE POE UBIQUITI	UBIQUITI		UN	10,00	100,00	1.000,00
1	22	GABINETE PADRÃO ATX 400 WA	K-MEX		UN	5,00	220,00	1.100,00
1	23	HARD DISK SATAL II COM NO MÍNIMO 500 GB	WESTER DIGITAL		UN	5,00	184,00	920,00
1	24	HARD DISK SATAL II COM NO MÍNIMO 1000 GB	SEAGATE		UN	10,00	244,00	2.440,00
1	25	HARD DISK, EXTERNO, COM NO MÍNIMO 1000 GB, COM CONEXÃO USB	SEAGATE		UN	6,00	290,00	1.740,00
1	28	KIT GABINETE COM FONTE/TECLADO/MOUSE/ CAIXA DE SOM	K-MEX		UN	8,00	178,00	1.424,00
1	36	MODULO DE MEMORIA COM SLOT DDR4 FREQUÊNCIA MÍNIMA 2400 MHZ 4GB MODULO DE MEMORIA COM SLOT DDR4 FREQUÊNCIA MÍNIMA 2400 MHZ 4GB	CRUCIAL		UN	10,00	143,00	1.430,00
1	39	MOUSEPAD COM BASE PARA MOUSE ERGONÔMICO MOUSEPAD COM BASE PARA MOUSE ERGONÔMICO; COM APOIO PARA PUNHO EM GEL GEL TRANSPARENTE.	PISC		UN	10,00	25,00	250,00
1	49	PLACA MÃE COM VÍDEO REDE E SOM INTEGRADOS, COM BARRAMENTO DE NO MÍNIMO PLACA MÃE COM VÍDEO REDE E SOM INTEGRADOS, COM BARRAMENTO DE NO MÍNIMO 2133 MHZ.	BIOSTAR		UN	5,00	350,00	1.750,00
1	52	ROTEADOR/FIREWALL GERENCIÁVEL COM FREQUÊNCIA DE PROCESSAMENTO ROTEADOR/FIREWALL GERENCIÁVEL COM FREQUÊNCIA DE PROCESSAMENTO DE NO MÍNIMO 600 MHZ; MEMORIA DE RAM DE 128 MB; ARMAZENAMENTO DE 128 MB DO TIPO NAD; 24 PORTAS 10/100/1000; DIMENSÕES DE 443x142x44mm; MONITOR DE TEMPERATURA DE PCB E MONITOR DE TENSÃO.	MIKROTIK		UN	5,00	1.150,00	5.750,00
		CABEÇOTES MAGNÉTICOS, EMBALAGEM COM 220 ML.						
1	42	PASTA TÉRMICA PARA PROCESSADOR 5G. PASTA TÉRMICA PARA PROCESSADOR 5G.	IMPLASTEC		UN	5,00	19,00	95,00
1	51	ROTEADOR/FIREWALL GERENCIÁVEL COM FREQUÊNCIA DE PROCESSAMENTO ROTEADOR/FIREWALL GERENCIÁVEL COM FREQUÊNCIA DE PROCESSAMENTO DE NO MÍNIMO 1.400 MHZ; ROTEADOR COM 13 PORTAS GIGABIT ETHERNET; PROCESSADOR DE 4 NÚCLEOS COM FREQUÊNCIA NOMINAL DE 1,4 GHZ; COM MEMORIA RAM DE 1GB; E 128MB DE ARMAZENAMENTO DO TIPO NAND; COM CAIXA DE MONTGEM EM RACK DE 1U, PORTA SERIAL RS232 E FONTES DE ALIMENTAÇÃO DUPLAS REDUNDANTES (COM POTÊNCIA DE TELECOMUNICAÇÕES DE 48CV E SUPORTE DE 802.3AT/AF) QUE POSSUA PORTAS ETHERNET 10/100/1000: 13, PORTA SERIAL RS232, MONITOR ATUAL; MONITOR DE TEMPERATURA DE PCB E MONITOR DE TENSÃO.	MIKROTIK		UN	5,00	2.170,00	10.850,00
1	55	SSD COM NO MÍNIMO 480GB COM INTERFACE SATA B SSD COM NO MÍNIMO 480GB COM INTERFACE SATA B	KINGSTON		UN	2,00	355,00	710,00
2	2	IMPRESSORA MULTIFUNCIONAL LASER, COM FUNÇÃO DE IMPRIMIR IMPRESSORA MULTIFUNCIONAL LASER, COM FUNÇÃO DE IMPRIMIR, COPIAR, DIGITALIZAR E FAX, COM VELOCIDADE DO PROCESSADOR DE NO MÍNIMO 800MHZ, VELOCIDADE DE IMPRESSÃO PRETO DE 40 PPM, COM CICLO MENSAL PARA NO MÍNIMO 70.000 PÁGINAS, COM CONECTIVIDADE USB, ETHERNET E PARA OS SISTEMAS WINDOWS 7, WINDOWS VISTA, WINDOWS XP. COM MEMÓRIA DE NO MÍNIMO 250 MB, COM BANDEJA DE MANUSEIO DE PAPEL DE NO MÍNIMO 100 FOLHAS, COM FUNÇÃO DE IMPRESSÃO FRENTE E VERSO. COM SCANNER NOS FORMATOS PDF, JPG, PNG, TIFF, COM RESOLUÇÃO ÓPTICA DE NO MÍNIMO 300 DPI, COM VELOCIDADE DE DIGITALIZAÇÃO DE ATÉ 19 PPM (PRETO E BRANCO) E ATÉ 14 PPM (COLORIDO). COPIADORA DE ATÉ 40 PPM, COM FUNÇÃO DE REDUÇÃO/AMPLIAÇÃO DE CÓPIA DE 25 ATÉ 400%. FAX COM VELOCIDADE DE TRANSMISSÃO DE NO MÍNIMO 30 KBPS, MEMÓRIA DE ATÉ 200 PÁGINAS, COM	HP		UN	5,00	2.060,00	10.300,00
		E MONITOR DE TENSÃO.						
2	1	IMPRESSORA LASER COM CONEXÃO USB, ATÉ 19 PPM IMPRESSORA LASER COM CONEXÃO USB, ATÉ 19 PPM, RESOLUÇÃO DE 600X600 DPI, COM CICLO MENSAL DE IMPRESSÃO DE ATÉ 5000 PÁGINAS, COMPATÍVEL COM SISTEMA OPERACIONAL WINDOWS VISTA, WINDOWS XP, LINUX, CAPACIDADE DA BANDEJA DE ATÉ 150 FOLHAS, VOLTAGEM 110V. GARANTIA DE 12 MESES. DEVENDO CONTER CARTUCHO INICIAL NA COR PRETO, CABO DE ALIMENTAÇÃO, CD COM SOFTWARE DA IMPRESSORA, CABO DE INSTALAÇÃO USB.	SAMSUNG		UN	15,00	510,00	7.650,00
2	3	KIT CONTENDO: PAINEL ELETRÔNICO COM 3 DÍGITOS COM NO MÍNIMO 4 POLEGADA KIT CONTENDO: PAINEL ELETRÔNICO COM 3 DÍGITOS COM NO MÍNIMO 4 POLEGADAS, PARA SENHA DE 3 DÍGITOS, COM CONTROLE REMOTO VIA RF, COM FUNÇÕES DE CONTROLE, DO TIPO CHAMA GUICHÊ, AUMENTA E DESCE O DIGITO DA SENHA, REPETE SENHA, COM AVISO SONORO, DEVENDO ACOMPANHAR NO MÍNIMO 6 CONTROLES, COM PAINEL 110/220V, DEVENDO ACOMPANHAR 1 PLACA PARA RETIRAR SENHA EM ACRÍLICO, 1 DISPENSER MODELO BICO DE PATO PARA RETIRAR SENHA, 1 ROLO DE SENHA DE NO MÍNIMO 2000 NÚMEROS, 1 PEDESTAL PARA FIXAR A PLACA DO DISPENSER.	TECNBRAS		UN	5,00	1.500,00	7.500,00
2	4	MICROCOMPUTADOR COMPLETO (DESKTOP) ESPECIFICAÇÃO MÍNIMA MICROCOMPUTADOR COMPLETO (DESKTOP) ESPECIFICAÇÃO MÍNIMA: QUE ESTEJA EM LINHA DE PRODUÇÃO PELO FABRICANTE; COMPUTADOR DESKTOP COM PROCESSADOR DA LINHA MAIS RECENTE DO FABRICANTE, POSSUINDO 6 NÚCLEOS E 6 THREADS, 9MB DE CASH E ATÉ 4.00GHz TURBO: POSSUIR 1 (UM) DISCO RÍGIDO DE 1 TB; MEMÓRIA RAM DE 08 (OITO) GIGABYTES, EM 02 (DOIS) MÓDULOS IDÊNTICOS DE 04 (QUATRO) GIGABYTES CADA, DO TIPO SDRAM DDR4 2.400 MHZ OU SUPERIOR, OPERANDO EM MODALIDADE DUAL CHANNEL; A	RS WORK		UN	6,00	3.149,00	18.894,00

Prefeitura do Município de Cantagalo
ESTADO PARANÁ
CNPJ 78.279.981/0001-45
Rua Cinderela, 379 - Centro - CEP: 85160-000 - Fone: 42 3636-1185

		PLACA PRINCIPAL DEVE TER ARQUITETURA ATX, MICROATX OU MICROBTX, CONFORME PADRÕES ESTABELECIDOS E DIVULGADOS NO SITE WWW.FORMFACTORS.ORG, ORGANISMO QUE DEFINE OS PADRÕES EXISTENTES; POSSUIR PELO MENOS 01 (UM) SLOT PCI EXPRESS 2.0 X 16 OU SUPERIOR; POSSUIR NO MÍNIMO 2 (DUAS) SAÍDAS DE VÍDEO, SENDO PELO MENOS 01 (UMA) DIGITAL DO TIPO HDMI, DISPLAY PORT OU DVI; UNIDADE COMBINADA DE GRAVAÇÃO DE DISCO ÓTICO CD, DVD ROM, 800 DPI, TECLADO USB ABNT2, 107 TECLAS (COM FIO) E MOUSE USB, 800 DPS, 2 BOTÕES, SCROLL 9COM FIO): MONITOR DE LED 21,5 POLEGADAS (WIDESCREEN 16:9) INTERFACES DE REDE10/100/1000 E WIFI PADRÃO IEEE 802.11 B/G/N; SISTEMA OPERACIONAL WINDOWS 10 PRO (64 BITS) ORIGINAL; FONTE MINIMA DE 300W COM SELO 80 PLUS; TODOS OS EQUIPAMENTOS OFERTADOS (GABINETE, TECLADO, MOUSE E MONITOR) DEVEM POSSUIR GRADAÇÕES NEUTRAS DAS CORES BRANCA, PRETA OU CINZA, E MANTES O MESMO PADRÃO DE COR, TODOS OS COMPONENTES DO PRODUTO DEVERÃO SERNOVOS, SEM USO, REFORMA OU RECONDICIONAMENTO; GARANTIA 12 MESES.						
2	5	MICROCOMPUTADOR COMPLETO (DESKTOP) ESPECIFICAÇÃO MÍNIMA MICROCOMPUTADOR COMPLETO (DESKTOP) ESPECIFICAÇÃO MÍNIMA: QUE ESTEJA EM LINHA DE PRODUÇÃO PELO FABRICANTE; COMPUTADOR DESKTOP COM PROCESSADOR DA LINHA MAIS RECENTE DO FABRICANTE, EQUIVALENTE 2 NÚCLEOS E 4 THREADS, 4MB DE CASH E COM PONTUAÇÃO MÍNIMA DE 5.000 PONTOS NO PASSMARK; https://www.cpubenchmark.net/cpu list.php; POSSUIR 1 (UM) DISCO RÍGIDO DE 500GB 7.200RPM 64MB SATA III; MEMÓRIA RAM DE 4 (QUATRO) GIGABYTES, DO TIPO SDRAM DDR4 2.400 MHZ OU SUPERIOR, A PLACA PRINCIPAL DEVE	RS WORK		UN	15,00	1.999,00	29.985,00

Prefeitura do Município de Cantagalo
ESTADO PARANÁ
CNPJ 78.279.981/0001-45
Rua Cinderela, 379 - Centro - CEP: 85160-000 - Fone: 42 3636-1185

		TER ARQUITETURA ATX, MICROATX OU MICROBTX, CONFORME PADRÕES ESTABELECIDOS E DIVULGADOS NO SITE WWW.FORMFACTORS.ORG, ORGANISMO QUE DEFINE OS PADRÕES EXISTENTES; POSSUIR PELO MENOS 01 (UM) SLOT PCI EXPRESS 2.0 X 16 OU SUPERIOR; POSSUIR NO MÍNIMO 2 (DUAS) SAÍDAS DE VÍDEO, SENDO PELO MENOS 01 (UMA) DIGITAL DO TIPO HDMI, DISPLAY PORT OU DVI; UNIDADE COMBINADA DE GRAVAÇÃO DE DISCO ÓTICO CD, DVD ROM, 800 DPI, TECLADO USB ABNT2, 107 TECLAS (COM FIO) E MOUSE USB, 800 DPI, 2 BOTÕES, SCROLL 9COM FIO): MONITOR DE LED 19,5 POLEGADAS (WIDESCREEN 16:9) INTERFACES DE REDE10/100/1000 E WIFI PADRÃO IEEE 802.11 B/G/N; SISTEMA OPERACIONAL WINDOWS 10 PRO (64 BITS) ORIGINAL; FONTE MINIMA DE 300W COM SELO 80 PLUS; TODOS OS EQUIPAMENTOS OFERTADOS (GABINETE, TECLADO, MOUSE E MONITOR) DEVEM POSSUIR GRADAÇÕES NEUTRAS DAS CORES BRANCA, PRETA OU CINZA, E MANTES O MESMO PADRÃO DE COR, TODOS OS COMPONENTES DO PRODUTO DEVERÃO SER NOVOS, SEM USO, REFORMA OU RECONDICIONAMENTO; GARANTIA 12 MESES.						
2	9	NOTEBOOK COM TELA DE NO MÍNIMO 15,6" LED FULL HD COM TELA ANTIRREFLEXO NOTEBOOK COM TELA DE NO MÍNIMO 15,6" LED FULL HD COM TELA ANTIRREFLEXO; PROCESSADOR COM NO MÍNIMO 4 NÚCLEOS E 8 THREADS, CHEGANDO A FREQUÊNCIA DE 3,4GHZ, 6GB; MEMÓRIA RAM DE 8GB MÍNIMO 2.133 MHZ DDR4; HD 1TB; MÍNIMO COM 2X PORTAS USB 3.0 E 1X USB TYPE C, 1X HDMI, REDE SEM FIO E BLUETOOTH 4.1, LEITOR DE CARTÕES, WEB CAM HD, BATERIA COM DURAÇÃO DE 5 HORAS, WINDOWS 10 PRO.	LENOVO		UN	7,00	3.050,00	21.350,00
TOTAL								106.431,00

ATA Nº. 79/2019

Prefeitura do Município de Cantagalo
ESTADO PARANÁ
CNPJ 78.279.981/0001-45
Rua Cinderela, 379 - Centro - CEP: 85160-000 - Fone: 42 3636-1185

Detentora da Ata: VINICIUS GUILHERME DOS SANTOS – INFORMATICA - ME, com sede na Rua Alfredo Bufren nº 473, CEP 84.500-000, Município de Irati/PR e inscrita no CNPJ sob nº. 97.546.883/0001-71, representada pelo Sr. **VINICIUS GUILHERME DOS SANTOS**, portadora da Carteira de Identidade RG nº. 10.723.174-9 SSP/PR e CPF/MF sob o n.º 080.832.039-47.

Preços registrados:

VINICIUS GUILHERME DOS SANTOS - INFORMÁTICA ME

Lote	Item	Produto/Serviço	Marca	Modelo	Unidade	Quantidade	Preço	Preço total
1	31	MALETA/BOLSA PARA NOTEBOOK MALETA/BOLSA PARA NOTEBOOK COMPATÍVEL PARA TAMANHO ATÉ 15,6"; CONFECCIONADA EM POLIÉSTER E FECHO COM VELCRO; COM COMPARTIMENTO PARA CANETA E ACESSÓRIOS.	DENLEX		UN	10,00	97,00	970,00
1	33	MODEM PADRÃO ADSL/2 PARA INTERNET	D LINK		UN	5,00	90,00	450,00
1	34	MÓDULOS DE MEMÓRIA COM SLOT DDR2 FREQUÊNCIA MÍNIMA 800 MHZ 2GB MÓDULOS DE MEMÓRIA COM SLOT DDR2 FREQUÊNCIA MÍNIMA 800 MHZ 2GB	SMART		UN	10,00	90,00	900,00
1	35	MODULO DE MEMORIA COM SLOT DDR3 FREQUÊNCIA MÍNIMA 1333 4GB MODULO DE MEMORIA COM SLOT DDR3 FREQUÊNCIA MÍNIMA 1333 4GB	KINGSTON		UN	8,00	165,00	1.320,00
2	6	MONITOR DE NO MÍNIMO 18.5 POLEGADAS, COR PRETO, TELA PLANA, COM ALTURA MONITOR DE NO MÍNIMO 18.5 POLEGADAS, COR PRETO, TELA PLANA, COM ALTURA MÍNIMA DE 35.8 CM E LARGURA MÍNIMA DE 46.3 CM, COM PROFUNDIDADE COM A BASE DE 20.4 CM.	AOC		UN	5,00	375,00	1.875,00
2	7	MONITOR TAMANHO DA	PHILIPS		UN	5,00	725,00	3.625,00

Prefeitura do Município de Cantagalo
ESTADO PARANÁ
CNPJ 78.279.981/0001-45
Rua Cinderela, 379 - Centro - CEP: 85160-000 - Fone: 42 3636-1185

		TELA DE NO MÍNIMO 23.6 RESOLUÇÃO MÁXIMA 1920X1080 MONITOR TAMANHO DA TELA DE NO MÍNIMO 23.6 RESOLUÇÃO MÁXIMA 1920X1080, PIXEL PITCH: 0,2715 (H) X 0,2715 MM ©, ÂNGULO DE VISÃO: 178°/178°, TEMPO DE RESPOSTA DE NO MÍNIMO 8MS, PEDESTAL INCLUSO, COM CONEXÕES HDMI E D-SUB E DVI, VOLTAGEM BIVOLT, CONTEÚDO DA EMBALAGEM DEVE CONTER MANUAL DE INSTALAÇÃO, CABO D-SUB, CABO DVI CABO DE ALIMENTAÇÃO, FONTE EXTERNA, BASE, CONECTOR DA BASE E MONITOR						
2	8	NOTEBOOK COM TELA DE NO MÍNIMO 14" LED RESOLUÇÃO 1366X768 NOTEBOOK COM TELA DE NO MÍNIMO 14" LED RESOLUÇÃO 1366X768; PROCESSADOR COM NO MÍNIMO 4 NÚCLEOS E 4 THREADS, CHEGANDO A FREQUÊNCIA DE 2,5 GHZ; MEMÓRIA RAM DE 4GB; HD 500GB; MICROFONE E ALTO-FALANTES EMBUTIDOS NO MÍNIMO COM 2X PORTAS USB 3.0 E 1X HDMI, TECLADO PORTUGUÊS BRASIL, REDE SEM FIO E BLUETOOTH 4.0, BATERIA DE 2 CÉLULAS COM NO MÍNIMO 3000 MAH. WINDOWS 10 HOME.	LENOVO		UN	15,00	2.290,00	34.350,00
2	19	TRIPÉ PARA PROJETOR COM BANDEJA PARA NOTEBOOK TRIPÉ PARA PROJETOR COM BANDEJA PARA NOTEBOOK: COM AJUSTE TELESCÓPICO DE ALTURA BANDEJA PARA NO MÍNIMO 7 KILOS; ALTURA MÍNIMA DE 110CM;	NARDELLI		UN	2,00	430,00	860,00

Prefeitura do Município de Cantagalo
ESTADO PARANÁ
CNPJ 78.279.981/0001-45
Rua Cinderela, 379 - Centro - CEP: 85160-000 - Fone: 42 3636-1185

TOTAL	44.350,00

OBS: Não houve alterações de preços.

Data da ata: 04 de Junho de 2019.
Vigência da ata: 12 meses.
Foro: Comarca de Cantagalo/Pr.

Prefeitura do Município de Cantagalo
ESTADO PARANÁ
CNPJ 78.279.981/0001-45
Rua Cinderela, 379 - Centro - CEP: 85160-000 - Fone: 42 3636-1185

PREGÃO PRESENCIAL nº. 32/2019-PMC
3ª PUBLICAÇÃO TRIMESTRAL

OBJETO: REGISTRO DE PREÇOS PARA CONTRATAÇÃO DE EMPRESA PARA FORNECIMENTO DE PNEUS NOVOS, RECAPADOS, CÂMARAS DE AR, INSUMOS PARA BORRACHARIA E SERVIÇOS DE RECAPAGEM DE PNEUS, VISANDO A MANUTENÇÃO DE TODA A FROTA MUNICIPAL

O Município de Cantagalo, Estado do Paraná, em cumprimento ao disposto na Lei 8.666/93, de 21 de junho de 1993, art. 15, § 2º, torna pública a 3ª publicação trimestral dos preços registrados na Ata de Registro de Preços realizada na forma do Pregão Presencial (SRP) nº. 32/2019-PMC, publicada no jornal Correio do Povo do Paraná – Gráfica e Editora Cantu & Cia Ltda, CNPJ nº. 02.175.166/0001-74, no dia 13 de julho de 2019.

Órgão Gerenciador: Município de Cantagalo, Estado do Paraná, inscrito no CNPJ nº. 78.279.981.0001-45, com endereço à Rua Cinderela, 379, Vila Planalto, Cantagalo, PR, neste ato representado pelo Prefeito Municipal Sr. **Jair Rocha da Silva**, portador de cédula de identidade n.º 4.652.899-9 SSP/PR e CPF/MF n.º 777.826.319-04.

ATA Nº. 86/2019

Detentora da Ata: A M MENDES – ACESSORIOS - EPP, com sede na Rua Para, nº 34, Jardim Apucarana, Apucarana/PR, CEP 86.804-250 e inscrita no CNPJ sob nº. 06.009.600/0001-05, representada pela Sra. **Adriana Michele Mendes**, portadora da Carteira de Identidade RG nº 80310250 SSP/PR e CPF/MF sob o n.º 034.600.949-90.

Preços registrados:

A.M.MENDES ACESSORIOS EPP

Lote	Item	Produto/Serviço	Marca	Unidade	Quantidade	Preço	Preço total
1	1	PNEU 1000x20 BORRACHUDO RADIAL PARA CAMINHÃO	FIRESTONE TB31	UN	60,00	1.295,00	77.700,00
1	3	PNEU 1100x22 RADIAL LISO	FIRESTONE FS557	UN	10,00	1.315,00	13.150,00
1	4	PNEU 900x20 BORRACHUDO COMUM	WESTLAKE CL946	UN	20,00	656,00	13.120,00

Prefeitura do Município de Cantagalo
ESTADO PARANÁ
CNPJ 78.279.981/0001-45
Rua Cinderela, 379 - Centro - CEP: 85160-000 - Fone: 42 3636-1185

1	9	PNEU 185 R14 CARGA RADIAL	WESTLAKE H188	UN	16,00	194,00	3.104,00
1	10	PNEU 185/60 R15 RADIAL	WESTLAKE RP18	UN	30,00	179,00	5.370,00
1	15	PNEU 215/75/17.5 LISO RADIAL	WESTLAKE CR960A	UN	60,00	450,00	27.000,00
1	22	PNEU 195/60/15 RADIAL	WESTLAKE RP18	UN	18,00	179,00	3.222,00
2	1	CÂMARA PNEU TRASEIRO 19.5x24	MAGGION 14.9/19.5-24	UN	20,00	144,00	2.880,00
TOTAL							145.546,00

OBS: Não houve alterações de preços.

ATA Nº. 87/2019

Detentora da Ata: DENIPOTTI & DENIPOTTI COMÉRCIO E RECAUCHUTAGEM DE PNEUS LTDA EPP, com sede na Rua Francisca Pereira da Silva, nº 745, Empresarial Center Luiz Antonio Turatti, Presidente Venceslau /SP, CEP 19.400-000 e inscrita no CNPJ sob nº. 03.050.725/0001-82, representada pelo Sr. **Carlos Afonso Denipotti Junior**, portador da Carteira de Identidade RG nº 32.504.524-0 SSP/SP e CPF/MF sob o n.º 345.092.648-95.

Preços registrados:

DENIPOTTI & DENIPOTTI COM. E RECAUCHUTAGEM DE PNEUS LTDA-EPP

Lote	Item	Produto/Serviço	Marca	Unidade	Quantidade	Preço	Preço total
1	25	PNEU RECAPADO 1000x20 BORRACHUDO RADIAL	BORR. UNIBOR	UN	30,00	950,00	28.500,00
1	26	PNEU RECAPADO 215/75/17.5 BORRACHUDO RADIAL	BORR. UNIBOR	UN	40,00	500,00	20.000,00
1	28	PNEU RECAPADO 19.5x24 16 LONAS	BORR. UNIBOR	UN	10,00	2.000,00	20.000,00
1	29	PNEU RECAPADO 275/80/22.5 BORRACHUDO RADIAL	BORR. UNIBOR	UN	20,00	950,00	19.000,00
1	30	PNEU RECAPADO 295/80/22.5 BORRACHUDO RADIAL	BORR. UNIBOR	UN	20,00	950,00	19.000,00
4	1	RECAPAGEM PNEU 215/75/17,5 BORRACHUDO RADIAL	BORR. UNIBOR	SERV	20,00	379,00	7.580,00
4	2	RECAPAGEM PNEU 1400x24	BORR. UNIBOR	SERV	30,00	950,00	28.500,00

Prefeitura do Município de Cantagalo
ESTADO PARANÁ
CNPJ 78.279.981/0001-45
Rua Cinderela, 379 - Centro - CEP: 85160-000 - Fone: 42 3636-1185

TOTAL	142.580,00

OBS: Não houve alterações de preços.

ATA Nº. 88/2019

Detentora da Ata: OAMIS PNEUS IMPORTAÇÃO E EXPORTAÇÃO LTDA, com sede na Rua Vicente Machado, nº 2188, Centro, Guarapuava /PR, CEP 85010-260 e inscrita no CNPJ sob nº. 20.707.920/0001-51, representada pela Sra. **Edite Silva Aqsenen**, portadora da Carteira de Identidade RG nº 55036519 SSP/PR e CPF/MF sob o n.º 706.392.219-04.

Preços registrados:

OAMIS PNEUS IMPORTAÇÃO E EXPORTAÇÃO LTDA

Lote	Item	Produto/Serviço	Marca	Quantidade	Preço	Preço total
1	2	PNEU 1000x20 RADIAL MISTO	LINGLONG	26,00	1.277,00	33.202,00
1	5	PNEU 900x20 MISTO COMUM	CENTELLA	12,00	919,00	11.028,00
1	6	PNEU CONVENCIONAL 1400x24 16 LONAS	SPEEDWAYS	30,00	1.991,00	59.730,00
1	7	PNEU 12.5/18 12 LONAS	OTRMAX	6,00	1.111,00	6.666,00
1	8	PNEU 175/70/14 RADIAL	SAILUN	30,00	216,00	6.480,00
1	11	PNEU 185/70 R14	SAILUN	50,00	239,00	11.950,00
1	12	PNEU 19.5x24 12 LONAS	TORNEL	10,00	2.211,00	22.110,00
1	13	PNEU 215/75 R16 VAN RADIAL	APTANY	50,00	475,00	23.750,00
1	14	PNEU 215/75/17.5 BORRACHUDO RADIAL	LINGLONG	80,00	648,00	51.840,00
1	16	PNEU 12.5/80/17.5	OTRMAX (*12.5/80-18)	8,00	1.111,00	8.888,00
1	17	PNEU 17,5/25	SUPERGUIDER	8,00	2.433,00	19.464,00
1	18	PNEU ROLOCOMPACTADOR 23.1x30	FORERUNNER	2,00	3.620,00	7.240,00
1	21	PNEU 185/70/13 RADIAL	COOPER	10,00	225,00	2.250,00
2	2	CÂMARA PNEU 1000x20	MAGNUM	40,00	85,00	3.400,00
2	3	CÂMARA PNEU 1100x22.5	BRASTUBE	12,00	99,00	1.188,00
2	4	CÂMARA PNEU 1400x24	BRASTUBE	30,00	157,00	4.710,00
2	5	CÂMARA 12.5x18x15	BRASTUBE	8,00	90,00	720,00
3	1	COLARINHO 1400x24	MASTERFLEX	50,00	46,00	2.300,00
TOTAL						276.916,00

OBS: Não houve alterações de preços.

Prefeitura do Município de Cantagalo
ESTADO PARANÁ
CNPJ 78.279.981/0001-45
Rua Cinderela, 379 - Centro - CEP: 85160-000 - Fone: 42 3636-1185

ATA Nº. 89/2019

Detentora da Ata: RECAR TREVO COMÉRCIO E RECAPAGENS DE PNEUS LTDA - EPP, com sede na Rodovia BR 467, KM 117, Térreo, nº 246, Bairro Cataratas, Município Cascavel /PR CEP 85818-650 e inscrita no CNPJ sob nº. 00.736.846/0001-94, representada pelo Sr. **Tiago Roberto Cavalli**, portador da Carteira de Identidade RG nº 71029344 SSP/PR e CPF/MF sob o n.º 048.022.189-82.

Preços registrados:

RECAR TREVO COMERCIO E RECAPAGENS DE PNEUS LTDA

Lote	Item	Produto/Serviço	Marca	Quantidade	Preço	Preço total
4	3	RECAPAGEM PNEU 1000x20 RADIAL	TIPLER	26,00	515,00	13.390,00
4	4	RECAPAGEM PNEU 295/80/22.5 RADIAL BORRACHUDO	TIPLER	20,00	530,00	10.600,00
4	5	RECAPAGEM PNEU 275/80/22.5 BORRACHUDO RADIAL	TIPLER	20,00	520,00	10.400,00
4	6	RECAPAGEM PNEU 900x20 BORRACHUDO	TIPLER	20,00	445,00	8.900,00
4	7	RECAPAGEM PNEU 1100/22.5 LISO RADIAL	TIPLER	10,00	495,00	4.950,00
TOTAL						48.240,00

OBS: Não houve alterações de preços.

ATA Nº. 90/2019

Detentora da Ata: SETIM & TITON LTDA, com sede na Rua Comendador Roseira, nº 88, Prado Velho, Curitiba /PR, CEP 80215-210 e inscrita no CNPJ sob nº. 20.862.784/0001-74, representada pelo(a) Sr(a). **Lucas Setim Titon**, portador(a) da Carteira de Identidade RG nº 98886575 SSP/PR e CPF/MF sob o n.º 071.525.889-37.

Preços registrados:

SETIM & TITON LTDA

Lote	Item	Produto/Serviço	Marca	Unidade	Quantidade	Preço	Preço total
1	19	PNEU 165/70/13 RADIAL	KELLY/GOODYEAR	UN	80,00	164,00	13.120,00
1	20	PNEU 175/70/13 RADIAL	KELLY/GOODYEAR	UN	200,00	155,00	31.000,00
1	23	PNEU 275/80/22.5 RADIAL LISO	KELLY/GOODYEAR	UN	30,00	1.179,00	35.370,00
1	24	PNEU 295/80/22.5 RADIAL LISO FABRICAÇÃO INFERIOR A 06 MESES	KELLY/GOODYEAR	UN	40,00	1.221,00	48.840,00
3	2	PROTETOR PNEU 1000x20	SBN	UN	20,00	25,00	500,00
3	3	PROTETOR PNEU 1100x22	SBN	UN	12,00	32,00	384,00

Prefeitura do Município de Cantagalo
ESTADO PARANÁ
CNPJ 78.279.981/0001-45
Rua Cinderela, 379 - Centro - CEP: 85160-000 - Fone: 42 3636-1185

TOTAL	129.214,00

OBS: Não houve alterações de preços.

Data da ata: 05 de Julho de 2019.
Vigência da ata: 12 meses.
Foro: Comarca de Cantagalo/Pr.

Prefeitura do Município de Cantagalo
ESTADO PARANÁ
CNPJ 78.279.981/0001-45
Rua Cinderela, 379 - Centro - CEP: 85160-000 - Fone: 42 3636-1185

PREGÃO PRESENCIAL nº. 33/2019-PMC
3ª PUBLICAÇÃO TRIMESTRAL

OBJETO: REGISTRO DE PREÇOS PARA REGISTRO DE PREÇOS PARA EVENTUAL AQUISIÇÃO DE EMULSÃO ASFÁLTICA CATIÔNICA (RR-2C) E MASSA ASFÁLTICA CBUQ (CONCRETO BETUMINOSO USINADO A QUENTE), FAIXA "C" PARA USO EM PAVIMENTO E RECAPEAMENTO DE RUAS E AVENIDAS DO MUNICÍPIO DE CANTAGALO-PR.

O Município de Cantagalo, Estado do Paraná, em cumprimento ao disposto na Lei 8.666/93, de 21 de junho de 1993, art. 15, § 2º, torna pública a 3ª publicação trimestral dos preços registrados na Ata de Registro de Preços realizada na forma do Pregão Presencial (SRP) nº. 33/2019-PMC, publicada no jornal Correio do Povo do Paraná – Gráfica e Editora Cantu & Cia Ltda, CNPJ nº. 02.175.166/0001-74, no dia 02 de julho de 2019.

Órgão Gerenciador: Município de Cantagalo, Estado do Paraná, inscrito no CNPJ nº. 78.279.981.0001-45, com endereço à Rua Cinderela, 379, Vila Planalto, Cantagalo, PR, neste ato representado pelo Prefeito Municipal Sr. **Jair Rocha da Silva**, portador de cédula de identidade n.º 4.652.899-9 SSP/PR e CPF/MF n.º 777.826.319-04.

ATA Nº. 84/2019

Detentora da Ata: Pedreira Santiago Ltda. com sede na Rua 13 de Maio s/n, Bairro São Miguel, Município de Chopinzinho/PR, CEP 85.560-000 e inscrita no CNPJ sob nº. 77.744.134/0001-41, representada pelo Sr. **Moises de Gasperin**, portador da Carteira de Identidade RG nº. 3.519.935-7 SSP/PR e CPF/MF sob o n.º 518.634.809-00.

Preços registrados:

PEDREIRA SANTIAGO LTDA

Lote	Item	Produto/Serviço	Marca	Modelo	Unidade	Quantidade	Preço	Preço total
1	1	MASSA ASFÁLTICA EM CBUQ FAIXA C DO DER/PR MASSA ASFÁLTICA EM CBUQ FAIXA C DO DER/PR,	PEDREIRA SANTIAGO	C.B.U.Q.	TON	100,00	379,20	37.920,00

Prefeitura do Município de Cantagalo
ESTADO PARANÁ
CNPJ 78.279.981/0001-45
Rua Cinderela, 379 - Centro - CEP: 85160-000 - Fone: 42 3636-1185

		COM MATERIAL ASFÁLTICO BETUMINOSO CIMENTO ASFÁLTICO DE PENETRAÇÃO CAP 50/70,DENSIDADE 2,4 TON/M3, TEMPERATURA DE MISTURA NA USINA 170ºC A 177ºC.						
1	2	EMULSÃO ASFÁLTICA RR2-C DENSIDADE 1 LITRO P/M2.	PEDREIRA SANTIAGO	RR-2C	L	1.500,00	3,52	5.280,00
TOTAL								43.200,00

OBS: Não houve alterações de preços.

Data da ata: 27 de Junho de 2019.
Vigência da ata: 12 meses.
Foro: Comarca de Cantagalo/Pr.

Prefeitura do Município de Cantagalo
ESTADO PARANÁ
CNPJ 78.279.981/0001-45
Rua Cinderela, 379 - Centro - CEP: 85160-000 - Fone: 42 3636-1185

PREGÃO PRESENCIAL nº. 35/2019-PMC
3ª PUBLICAÇÃO TRIMESTRAL

OBJETO: REGISTRO DE PREÇOS VISANDO À CONTRATAÇÃO DE EMPRESA PARA FORNECIMENTO DE REFEIÇÕES E BEBIDAS, NO MUNICÍPIO DE GUARAPUAVA/PR.

O Município de Cantagalo, Estado do Paraná, em cumprimento ao disposto na Lei 8.666/93, de 21 de junho de 1993, art. 15, § 2º, torna pública a 3ª publicação trimestral dos preços registrados na Ata de Registro de Preços realizada na forma do Pregão Presencial (SRP) nº. 35/2019-PMC, publicada no jornal Correio do Povo do Paraná – Gráfica e Editora Cantu & Cia Ltda, CNPJ nº. 02.175.166/0001-74, no dia 13 de julho de 2019.

Órgão Gerenciador: Município de Cantagalo, Estado do Paraná, inscrito no CNPJ nº. 78.279.981.0001-45, com endereço à Rua Cinderela, 379, Vila Planalto, Cantagalo, PR, neste ato representado pelo Prefeito Municipal Sr. **Jair Rocha da Silva**, portador de cédula de identidade n.º 4.652.899-9 SSP/PR e CPF/MF n.º 777.826.319-04.

ATA Nº. 91/2019

Detentora da Ata: PANIFICADORA BATEL LTDA, com sede na Rua Coronel Lustosa, nº 2208, Batel, Guarapuava/PR, CEP 85.015-340 e inscrita no CNPJ sob nº. 03.114.885/0001-48, representada pelo **Sr. Moises Ribeiro**, portador da Carteira de Identidade RG nº. 99126850 SSP/PR e CPF/MF sob o n.º 058.711.089-97.

Preços registrados:

PANIFICADORA BATEL LTDA ME

Lote	Item	Produto/Serviço	Marca	Unidade	Quantidade	Preço	Preço total
1	1	FORNECIMENTO DE REFEIÇÃO. FORNECIMENTO DE REFEIÇÃO DO TIPO BUFFET LIVRE NO MUNICIPIO DE GUARAPUAVA/PR - AS REFEIÇÕES DEVERÃO CONTER NO MÍNIMO QUATRO TIPOS DE SALADAS, CINCO TIPOS DE PRATOS QUENTES, QUATRO PRATOS FRIOS,	PANIFICADORA BATEL	UN	600,00	17,90	10.740,00

Prefeitura do Município de Cantagalo
ESTADO PARANÁ
CNPJ 78.279.981/0001-45
Rua Cinderela, 379 - Centro - CEP: 85160-000 - Fone: 42 3636-1185

		TRÊS TIPOS DE CARNES, SEM RESTRIÇÃO DE PESO E QUALQUER ITEM DO CARDÁPIO.					
1	2	FORNECIMENTO DE REFRIGERANTE 350 ML.	PANIFICADORA BATEL	UN	150,00	3,49	523,50
1	3	FORNECIMENTO DE REFRIGERANTE 600 ML.	PANIFICADORA BATEL	UN	100,00	5,45	545,00
1	4	FORNECIMENTO DE REFRIGERANTE 1 LITRO	PANIFICADORA BATEL	UN	100,00	6,50	650,00
1	5	FORNECIMENTO DE REFRIGERANTE 2 LITROS	PANIFICADORA BATEL	UN	50,00	8,20	410,00
1	6	FORNECIMENTO DE AGUA MINERAL SEM GÁS, 500 ML.	PANIFICADORA BATEL	UN	100,00	2,49	249,00
1	7	FORNECIMENTO DE SUCO NATURAL DE FRUTAS, COM NO MINIMO 300 ML.	PANIFICADORA BATEL	UN	100,00	3,99	399,00
TOTAL							13.516,50

OBS: Não houve alterações de preços.

Data da ata: 10 de Julho de 2019.
Vigência da ata: 12 meses.
Foro: Comarca de Cantagalo/Pr.

Prefeitura do Município de Cantagalo
ESTADO PARANÁ
CNPJ 78.279.981/0001-45
Rua Cinderela, 379 - Centro - CEP: 85160-000 - Fone: 42 3636-1185

PREGÃO PRESENCIAL nº. 36/2019-PMC
3ª PUBLICAÇÃO TRIMESTRAL

OBJETO: REGISTRO DE PREÇOS PARA CONTRATAÇÃO DE EMPRESA PARA REALIZAÇÃO DE CERIMONIAIS, COM GERENCIAMENTO E SUPORTE NA LOCUÇÃO E APRESENTAÇÃO DE EVENTOS PARA ADMINISTRAÇÃO MUNICIPAL.

O Município de Cantagalo, Estado do Paraná, em cumprimento ao disposto na Lei 8.666/93, de 21 de junho de 1993, art. 15, § 2º, torna pública a 3ª publicação trimestral dos preços registrados na Ata de Registro de Preços realizada na forma do Pregão Presencial (SRP) nº. 36/2019-PMC, publicada no jornal Correio do Povo do Paraná – Gráfica e Editora Cantu & Cia Ltda, CNPJ nº. 02.175.166/0001-74, no dia 13 de julho de 2019.

Órgão Gerenciador: Município de Cantagalo, Estado do Paraná, inscrito no CNPJ nº. 78.279.981.0001-45, com endereço à Rua Cinderela, 379, Vila Planalto, Cantagalo, PR, neste ato representado pelo Prefeito Municipal Sr. **Jair Rocha da Silva**, portador de cédula de identidade n.º 4.652.899-9 SSP/PR e CPF/MF n.º 777.826.319-04.

ATA Nº. 92/2019

Detentora da Ata: ALMEIDA & SCHIO LTDA, com sede na Rua Ceslau Marcelo Svartz, nº 856, Centro, Virmond/PR, CEP 85.390-00 e inscrita no CNPJ sob nº. 09.154.775/0001-96, representada pelo Sr. **José Adriano Schio de Almeida**, portador da Carteira de Identidade RG nº. 109105163 SSP/PR e CPF/MF sob o n.º 069.113.429-45.

Preços registrados:

ALMEIDA E SCHIO LTDA

Lote	Item	Produto/Serviço	Marca	Unidade	Quantidade	Preço	Preço total
1	1	CONTRATAÇÃO DE SERVIÇOS DE CERIMONIAL A contratação dos serviços de cerimonial se fazem necessários para atender as demandas das Secretarias Municipais que apoiam vários eventos de caráter cultural, esportivo, turístico e institucional; a execução desse serviço deve ser dentro de cada Secretaria demandante, e	MEGA PROD EVENT	UN	40,00	900,00	36.000,00

Prefeitura do Município de Cantagalo
ESTADO PARANÁ
CNPJ 78.279.981/0001-45
Rua Cinderela, 379 - Centro - CEP: 85160-000 - Fone: 42 3636-1185

		são utilizados 60 cerimoniais em eventos promovidos pelas Secretarias pelo período de 12 meses.					
TOTAL							**36.000,00**

OBS: Não houve alterações de preços.

Data da ata: 10 de Julho de 2019.
Vigência da ata: 12 meses.
Foro: Comarca de Cantagalo/Pr.

Prefeitura do Município de Cantagalo
ESTADO PARANÁ
CNPJ 78.279.981/0001-45
Rua Cinderela, 379 - Centro - CEP: 85160-000 - Fone: 42 3636-1185

PREGÃO PRESENCIAL nº. 37/2019-PMC
3ª PUBLICAÇÃO TRIMESTRAL

OBJETO: REGISTRO DE PREÇOS PARA CONTRATAÇÃO DE EMPRESA PARA FORNECIMENTO DE COMBUSTÍVEIS DESTINADOS AO ABASTECIMENTO DOS VEÍCULOS, CAMINHÕES, ÔNIBUS E EQUIPAMENTOS RODOVIÁRIOS DA FROTA MUNICIPAL DE CANTAGALO.

O Município de Cantagalo, Estado do Paraná, em cumprimento ao disposto na Lei 8.666/93, de 21 de junho de 1993, art. 15, § 2º, torna pública a 3ª publicação trimestral dos preços registrados na Ata de Registro de Preços realizada na forma do Pregão Presencial (SRP) nº. 37/2019-PMC, publicada no jornal Correio do Povo do Paraná – Gráfica e Editora Cantu & Cia Ltda, CNPJ nº. 02.175.166/0001-74, no dia 13 de julho de 2019.

Órgão Gerenciador: Município de Cantagalo, Estado do Paraná, inscrito no CNPJ nº. 78.279.981.0001-45, com endereço à Rua Cinderela, 379, Vila Planalto, Cantagalo, PR, neste ato representado pelo Prefeito Municipal Sr. **Jair Rocha da Silva**, portador de cédula de identidade n.º 4.652.899-9 SSP/PR e CPF/MF n.º 777.826.319-04.

ATA Nº. 93/2019
Detentora da Ata: AUTO POSTO LINKE LTDA, com sede à Rodovia BR 277, KM 430 + 400 METROS, S/N, Virmond/PR, CEP 85.390-000 e inscrita no CNPJ sob nº. 79.586.459/0001-79, representada pelo **Sr. Mauro Luiz Linke**, portador da Carteira de Identidade RG nº. 4023149331 SSP/RS e CPF/MF sob o n.º 505.198.240-91.

Preços registrados:

AUTO POSTO LINKE LTDA								
Lote	Item	Produto/Serviço	Marca	Modelo	Unidade	Quantidade	Preço	Preço total
1	3	GASOLINA COMUM	PETROBRAS	GASOLINA COMUM	LT	150.000,00	4,46	669.000,00
1	4	ETANOL COMUM	PETROBRAS	ETANOL COMUM	LT	1.000,00	2,95	2.950,00
TOTAL								671.950,00

OBS: Não houve alterações de preços.

Prefeitura do Município de Cantagalo
ESTADO PARANÁ
CNPJ 78.279.981/0001-45
Rua Cinderela, 379 - Centro - CEP: 85160-000 - Fone: 42 3636-1185

ATA Nº. 94/2019
Detentora da Ata: TRILHA DIESEL COMBUSTÍVEIS LTDA, com sede à Rodovia BR 277, KM 452, S/N, Vila Industrial, Laranjeiras do Sul/PR, CEP 85.301-970 e inscrita no CNPJ sob nº. 07.250.212/0001-76, representada pelo **Sr. Alberto Minski Junior**, portador da Carteira de Identidade RG nº. 37424544 SSP/PR e CPF/MF sob o n.º 649.192.939-68.

Preços registrados:

TRILHA DIESEL COMBUSTIVEIS LTDA								
Lote	Item	Produto/Serviço	Marca	Modelo	Unidade	Quantidade	Preço	Preço total
1	1	ÓLEO DIESEL S-500 COMUM	PETROBRAS	PETROBRAS	LT	100.000,00	3,30	330.000,00
1	2	ÓLEO DIESEL S-10 MAIOR DESCONTO PREÇO DE REFERENCIA MEDIA MENSAL TABELA ANP REGIÃO DE PONTA GROSSA	PETROBRAS	PETROBRAS	LT	150.000,00	3,38	507.000,00
TOTAL								837.000,00

OBS: Não houve alterações de preços.

Data da ata: 12 de Julho de 2019.
Vigência da ata: 12 meses.
Foro: Comarca de Cantagalo/Pr.

Prefeitura do Município de Cantagalo
ESTADO PARANÁ
CNPJ 78.279.981/0001-45
Rua Cinderela, 379 - Centro - CEP: 85160-000 - Fone: 42 3636-1185

PREGÃO PRESENCIAL nº. 39/2019-PMC
3ª PUBLICAÇÃO TRIMESTRAL

OBJETO: REGISTRO DE PREÇOS PARA FORNECIMENTO DE NUTRIÇÃO ENTERAL OU ORAL, DESTINADA AO TRATAMENTO DE PACIENTES EM IDADE INFANTIL (01 A 10 ANOS) NO PROCESSO PÓS-OPERATÓRIO OU COM USO CONTÍNUO, ATENDIDOS PELA SECRETARIA MUNICIPAL DE SAÚDE DE CANTAGALO/PR.

O Município de Cantagalo, Estado do Paraná, em cumprimento ao disposto na Lei 8.666/93, de 21 de junho de 1993, art. 15, § 2º, torna pública a 3ª publicação trimestral dos preços registrados na Ata de Registro de Preços realizada na forma do Pregão Presencial (SRP) nº. 39/2019-PMC, publicada no jornal Correio do Povo do Paraná – Gráfica e Editora Cantu & Cia Ltda, CNPJ nº. 02.175.166/0001-74, no dia 24 de julho de 2019.

Órgão Gerenciador: Município de Cantagalo, Estado do Paraná, inscrito no CNPJ nº. 78.279.981.0001-45, com endereço à Rua Cinderela, 379, Vila Planalto, Cantagalo, PR, neste ato representado pelo Prefeito Municipal Sr. **Jair Rocha da Silva**, portador de cédula de identidade n.º 4.652.899-9 SSP/PR e CPF/MF n.º 777.826.319-04.

ATA Nº. 95/2019
Detentora da Ata: VACCARIN & ALFF LTDA-ME, com sede na Rua General Osorio nº 3012, bairro iro Nardi, CEP 85.802-070 e inscrita no CNPJ sob nº. 18.574.431/0001-27, representada pela Sra. **Karla Gracielle Vaccarin**, portadora da Carteira de Identidade RG nº. 8.943.234-0 SSP/PR e CPF/MF sob o n.º 047.020.709-40.

Preços registrados:

VACCARIN & ALFF LTDA EPP								
Lote	Item	Produto/Serviço	Marca	Modelo	Unidade	Quantidade	Preço	Preço total
1	1	SUPLEMENTO NUTRICIONAL EM PÓ, DE USO INFANTIL DE 1 A 10 ANOS DE IDADE SUPLEMENTO NUTRICIONAL EM PÓ, DE	PEDIASURE BAUNILHA ABBOTT	LATA 900G	UN	150,00	80,50	12.075,00

Prefeitura do Município de Cantagalo
ESTADO PARANÁ
CNPJ 78.279.981/0001-45
Rua Cinderela, 379 - Centro - CEP: 85160-000 - Fone: 42 3636-1185

		USO INFANTIL, CLINICAMENTE COMPROVADO PARA UTILIZAR NA ALIMENTAÇÃO ENTERAL OU ORAL DE CRIANÇAS COM DIFICULDADES ALIMENTARES, QUE FORNEÇA UMA NUTRIÇÃO COMPLETA E BALANCEADA PARA CRIANÇAS DA 1 E 10 ANOS DE IDADE. A FORMULAÇÃO DEVE CONTER BAIXOS NÍVEIS DA LACTOSE, ISENTA DE GLÚTEN, COM VITAMINAS, MINEIRAS, COMBINAÇÃO DE DHA E ARA,PREBIÓTICOS E PROBIÓTICOS E OUTROS NUTRIENTES QUE AUXILIAM NO DESENVOLVIMENTO DA CRIANÇA. O SUPLEMENTO DEVE FORNECER DENSIDADE CALÓRICA DE APROXIMADAMENTE 1,0 KCAL POR ML. LATA DE 900 G.						
1	2	DIETA ENTERAL POLIMÉRICA PARA CRIANÇA ACIMA DE 10 ANOS DE IDADE DIETA ENTERAL POLIMÉRICA PADRÃO INDICADA PARA CRIANÇAS ACIMA DE 10 ANOS DE IDADE, NUTRICIONALMENTE COMPLETA, NORMOCALÓRICA, NORMOPROTEICA, ISENTA DE LACTOSE, SACAROSE E GLÚTEN. DESTINADO PARA NUTRIÇÃO DE PESSOAS COM NECESSIDADES ESPECIAIS, COM CONDIÇÕES ESPECÍFICAS	ENSURE ABBOTT	LATA 400G	UN	150,00	55,65	8.347,50

Prefeitura do Município de Cantagalo
ESTADO PARANÁ
CNPJ 78.279.981/0001-45
Rua Cinderela, 379 - Centro - CEP: 85160-000 - Fone: 42 3636-1185

		DE DIETAS E/OU RESTRIÇÕES. EMBALAGEM LATA 400 G.						
1	3	FÓRMULA PEDIÁTRICA PARA NUTRIÇÃO ENTERAL EM PÓ PARA CRIANÇAS DIETA ENTERAL POLIMÉRICA PADRÃO INDICADA PARA CRIANÇAS ACIMA DE 10 ANOS DE IDADE, NUTRICIONALMENTE COMPLETA, NORMOCALÓRICA, NORMOPROTEICA, ISENTA DE LACTOSE, SACAROSE E GLÚTEN. DESTINADO PARA NUTRIÇÃO DE PESSOAS COM NECESSIDADES ESPECIAIS, COM CONDIÇÕES ESPECÍFICAS DE DIETAS E/OU RESTRIÇÕES. EMBALAGEM LATA 400 G.	FORTINI SEM SABOR DANONE	LATA 400G	UN	250,00	64,00	16.000,00
TOTAL								**36.422,50**

OBS: Não houve alterações de preços.

Data da ata: 19 de Julho de 2019.
Vigência da ata: 12 meses.
Foro: Comarca de Cantagalo/Pr.

Prefeitura do Município de Cantagalo
ESTADO PARANÁ
CNPJ 78.279.981/0001-45
Rua Cinderela, 379 - Centro - CEP: 85160-000 - Fone: 42 3636-1185

PREGÃO PRESENCIAL nº. 40/2019-PMC
3ª PUBLICAÇÃO TRIMESTRAL

OBJETO: REGISTRO DE PREÇOS PARA FORNECIMENTO DE MATERIAIS GRÁFICOS PARA TODAS AS SECRETARIAS MUNICIPAIS DE CANTAGALO-PR.

O Município de Cantagalo, Estado do Paraná, em cumprimento ao disposto na Lei 8.666/93, de 21 de junho de 1993, art. 15, § 2º, torna pública a 3ª publicação trimestral dos preços registrados na Ata de Registro de Preços realizada na forma do Pregão Presencial (SRP) nº. 40/2019-PMC, publicada no jornal Correio do Povo do Paraná – Gráfica e Editora Cantu & Cia Ltda, CNPJ nº. 02.175.166/0001-74, no dia 26 de julho de 2019.

Órgão Gerenciador: Município de Cantagalo, Estado do Paraná, inscrito no CNPJ nº. 78.279.981.0001-45, com endereço à Rua Cinderela, 379, Vila Planalto, Cantagalo, PR, neste ato representado pelo Prefeito Municipal Sr. **Jair Rocha da Silva**, portador de cédula de identidade n.º 4.652.899-9 SSP/PR e CPF/MF n.º 777.826.319-04.

ATA Nº. 96/2019
Detentora da Ata: C.G Jardim Carvalho Grafica, com sede na Rua Espirito Santo, nº 170 centro Lunardelli/PR, CEP 86.935-000 e inscrita no CNPJ sob nº. 32.888.068/0001-45, representada pela Sra. **CarmoLucia Gomes Jardim Carvalho**, portadora da Carteira de Identidade RG nº. 12.567.489 SSP/SP e CPF/MF sob o n.º 307.005.159.68.

Preços registrados:

C.G. JARDIM CARVALHO - GRÁFICA								
Lote	Item	Produto/Serviço	Marca	Modelo	Unidade	Quantidade	Preço	Preço total
1	1	ADESIVOS MEDINDO 20X10 CM IMPRESSÃO DIGITAL COM ARTE INCLUSA	ARTCOLLOR	ARTC	UN	10.000,00	0,51	5.100,00
1	5	BLOCO ATENDIMENTO MAQUINA AGRICOLA 50X2 1 COR TAM 10X15	ARTCOLLOR	ARTC	UN	30,00	2,65	79,50
1	12	BLOCO REQUISIÇÃO DE EXAMES HEMOGRAMA TAM. 14X22 - 100X1 - 1 COR	ARTCOLLOR	ARTC	UN	1.200,00	2,00	2.400,00
1	16	CAPA PARA PROCESSAMENTO	ARTCOLLOR	ARTC	UN	2.000,00	0,25	500,00

Prefeitura do Município de Cantagalo
ESTADO PARANÁ
CNPJ 78.279.981/0001-45
Rua Cinderela, 379 - Centro - CEP: 85160-000 - Fone: 42 3636-1185

		DA DESPESA SULFITE 120 TAM. 21X44 - 1 COR						
1	22	AGENDA ODONTOLOGIA C/ 2FLS. TAM. 14X22 - CAPA CARTOLINA - 1 COR AZUL	ARTCOLLOR	ARTC	UN	1.000,00	0,11	110,00
1	23	CARTÃO VISITA DO ACS 10x15CM 1 COR	ARTCOLLOR	ARTC	UN	3.500,00	0,05	175,00
1	24	CARTAZ F2 60X44 4 CORES PAPEL COUCHÊ 150 GR	ARTCOLLOR	ARTC	UN	500,00	2,15	1.075,00
1	26	CARTAZES INFORMATIVOS COLORIDO MEDINDO 31X44CM PAPEL COUCHÊ 150G COM ARTE INCLUSA	ARTCOLLOR	ARTC	UN	100,00	0,70	70,00
1	28	CARTEIRA SAÚDE DA MULHER 10X23 CARTOLINA 1 COR	ARTCOLLOR	ARTC	UN	1.000,00	0,08	80,00
1	34	DIPLOMA DE FORMATURA DA PRÉ ESCOLA E 5º ANO EPROERD 4ª SÉRIE	ARTCOLLOR	ARTC	UN	1.200,00	0,15	180,00
1	36	ENVELOPE 18X24 TIMBRE - 1 COR	ARTCOLLOR	ARTC	UN	1.000,00	0,39	390,00
1	41	ENVELOPES TIPO SACO 240X340 - 4X0	ARTCOLLOR	ARTC	UN	10.000,00	0,44	4.400,00
1	43	FAIXAS EM LONA IMPRESSÃO DIGITAL MEDINDO 5,00X1,00 COM ARTE FINAL INCLUSA	ARTCOLLOR	ARTC	UN	102,00	119,00	12.138,00
1	45	FICHA DE ATENDIMENTO CRAS FORMATO A4 FRENTE E VERSO IMPRESSÃO 1 COR	ARTCOLLOR	ARTC	UN	20.000,00	0,06	1.200,00
1	48	FICHA DE RECONHECIMENTO GEOGRÁFICO FRENTE E VERSO A4 - 1 COR	ARCOLLOR	ARTC	UN	1.000,00	0,08	80,00
1	51	FICHA PROCEDIMENTO A4 COR	ARTCOLLOR	ARTC	UN	3.000,00	0,06	180,00
1	53	FICHAS DE CADASTRO INDIVIDUAL A4 F/V 1 COR	ARTCOLLOR	ARTC	UN	10.000,00	0,05	500,00
1	55	FOLDER TAM. 21X31CM COLORIDO FRENTE E VERSO	ARTCOLLOR	ARTC	UN	10.000,00	0,13	1.300,00
1	62	FOLHAS DE SISTEMA DE INFORMAÇÃO BÁSICA A4 F/V 1 COR	ARTCOLLOR	ARTC	UN	2.000,00	0,06	120,00
1	63	FOLHAS MAPA DE ACOMPANHAMENTO NUTRICIONAL SISVAN F/V A4	ARTCOLLOR	ARTC	UN	2.000,00	0,06	120,00

Prefeitura do Município de Cantagalo
ESTADO PARANÁ
CNPJ 78.279.981/0001-45
Rua Cinderela, 379 - Centro - CEP: 85160-000 - Fone: 42 3636-1185

		1COR						
1	65	FOLHAS PAPEL TIMBRADO CRAS 4X0 FORMATO A4	ARTCOLLOR	ARTC	UN	20.000,00	0,05	1.000,00
1	66	FOLHAS PAPEL TIMBRADO CREAS 4X0 FORMATO A4	ARTCOLLOR	ARTC	UN	20.000,00	0,06	1.200,00
1	67	FOLHAS PAPEL TIMBRADO SCFV 4X0 FORMATO A4	ARTCOLLOR	ARTC	UN	20.000,00	0,06	1.200,00
1	68	FOLHAS PAPEL TIMBRADO SMAS 4X0 FORMATO A4	ARTCOLLOR	ARTC	UN	20.000,00	0,06	1.200,00
1	70	FOLHAS RESUMO DIÁRIO DE SERVIÇO ANTIVETORIAL F/V A4 1 COR	ARTCOLLOR	ARTC	UN	3.000,00	0,06	180,00
1	77	PANFLETO FORMATO 18 15X20 CM, IMPRESSO EM POLICROMIA 4X1, PAPEL COUCHE BRILHO 80G	ARTCOLLOR	ARTC	UN	2.500,00	0,08	200,00
1	78	PANFLETO FORMATO 18 15X20 CM, IMPRESSO EM POLICROMIA 4X0, PAPEL COUCHE COUCHE BRILHO 80G	ARTCOLLOR	ARTC	UN	5.000,00	0,08	400,00
1	79	PANFLETOS DIVERSOS COLORIDOTAMANHO 15X21CM PAPEL COUCHÊ 120G 4X0 COM ARTE INCLUSA	ARTCOLLOR	ARTC	UN	10.000,00	0,08	800,00
1	80	PANFLETOS DIVERSOS COLORIDO TAMANHO 15X21CM PAPEL COUCHE 120G 4X4 COM ARTE INCLUSA	ARTCOLLOR	ARTC	UN	10.000,00	0,08	800,00
1	81	PANFLETOS F16 15X21 - 4 CORES- PAPEL COUCHÊ 150 GR	ARTCOLLOR	ARTC	UN	10.000,00	0,11	1.100,00
1	84	PASTAS INDIVIDUAL COM ABA MEDINDO 37X54,5CM PAPEL SULFITE 180G COM DOIS VINCOS	ARTCOLLOR	ARTC	UN	10.000,00	0,46	4.600,00
1	85	PASTAS MEDINDO 45 CM X 32 CM 2 VINCO, PAPEL 300G, IMPRESSÃO 4 X0 PARA CAMPANHAS DE DESENVOLVIMENTO MUNICIPAIS.	ARTCOLLOR	ARTC	UN	1.000,00	0,99	990,00
1	87	PASTA PROCESSOS LICITAÇÃO 32X48CM COM 2 VINCOS IMPRESSÃO 4X0 PAPEL COUCHÊ 250G	ARTCOLLOR	ARTC	UN	300,00	0,99	297,00
1	89	REGISTRO DIÁRIO DE COMBATE	ARTCOLLOR	ARTC	UN	2.000,00	0,06	120,00

Prefeitura do Município de Cantagalo
ESTADO PARANÁ
CNPJ 78.279.981/0001-45
Rua Cinderela, 379 - Centro - CEP: 85160-000 - Fone: 42 3636-1185

		A DENGUE PNCD FRENTE E VERSO A4 - 1 COR						
TOTAL								**44.284,50**

OBS: Não houve alterações de preços.

ATA Nº. 97/2019
Detentora da Ata: CELSO SCHENEIDER PIRES - ME, com sede na Rua doze de maio, nº 674 sala 06, centro Município de Cantagalo/PR, CEP 85.160-000 e inscrita no CNPJ sob nº. 02.392.097/0001-50, representada pelo Sr. **Celso Schneider Pires**, portadora da Carteira de Identidade RG nº. 5.208.748-1 SSP/PR e CPF/MF sob o n.º 740.152.819-34.

Preços registrados:

CELSO SCHNEIDER PIRES - ME								
Lote	Item	Produto/Serviço	Marca	Modelo	Unidade	Quantidade	Preço	Preço total
1	2	APRAZAMENTO DE IMUNOLOGIA PAPEL CARTAO TAM 20X18	IMPRECEL		UN	500,00	0,17	85,00
1	10	BLOCO RECEITUÁRIO AZUL TAM. 10X22 - 50X1 - 1 COR	IMPRECEL		UN	100,00	1,48	148,00
1	17	CARIMBO AUTOMATICO 4,5X1,5 CM	TRODAT		UN	50,00	23,90	1.195,00
1	18	CARIMBO AUTOMATICO 7,30X3,50CM	TRODAT		UN	50,00	23,90	1.195,00
1	21	CARTÃO HIPERDIA FRENTE E VERSO 15X10 CM- SULFITE 180G - 1 COR	IMPRECEL		UN	2.000,00	0,06	120,00
1	32	CRACHÁS IMPRESSO EM PAPEL CARTÃO 10X14CM COLORIDO	IMPRECEL		UN	500,00	0,24	120,00
1	35	ENVELOPE 18X24 KRAFT P/ FICHÁRIO DE PACIENTES - TIMBRE - 1 COR	IMPRECEL		UN	5.000,00	0,25	1.250,00
1	44	FICHA CADASTRO SISTEMA INTEGRADO DE SAÚDE PÚBLICA	IMPRECEL		UN	1.500,00	0,08	120,00
1	47	FICHA DE ATENDIMENTO ODONTOLÓGICO INDIVIDUAL A4 F/V 1 COR	IMPRECEL		UN	1.000,00	0,07	70,00
1	57	FOLHA FICHA DE VISITA AGENTE COMUNITÁRIO FRENTE E VERSO A4 - 1 COR	IMPRECEL		UN	5.000,00	0,05	250,00
1	58	FOLHA FICHA DIÁRIO DA GESTANTE SISPRÉNATAL A4 - 1 COR	IMPRECEL		UN	1.000,00	0,05	50,00

Prefeitura do Município de Cantagalo
ESTADO PARANÁ
CNPJ 78.279.981/0001-45
Rua Cinderela, 379 - Centro - CEP: 85160-000 - Fone: 42 3636-1185

1	69	FOLHAS REFERENCIAL GEOGRÁFICO - SISLOC A4 1 COR	IMPRECEL		UN	500,00	0,09	45,00
TOTAL								**4.648,00**

OBS: Não houve alterações de preços.

ATA Nº. 98/2019
Detentora da Ata: GRAF- ROMA GRAFICA E EDITORA LTDA-ME, com sede na Avenida Curitiba, nº 3333, sobreloja 01, Bairro Sertãozinho Município de Matinhos/PR, CEP 83.260-000 e inscrita no CNPJ sob nº. 04.238.031/0001-36, representada pela Sra. **Aglaê dos Santos**, portadora da Carteira de Identidade RG nº. 5.099.209-8 SSP/PR e CPF/MF sob o n.º 740.224.409-10.

Preços registrados:

GRAF- ROMA GRÁFICA E EDITORA EIRELLI								
Lote	Item	Produto/Serviço	Marca	Modelo	Unidade	Quantidade	Preço	Preço total
1	3	BANNERS EM LONA IMPRESSOA DIGITAL DIMENSÕES A SER INFORMATO NO ATO DA SOLICITAÇÃO, COM HASTES EM MADEIRA NAS ESTREMIDADES SUPERIOR E INFERIOR	GRAF. ROMA	GRAF. ROMA	M²	60,00	21,90	1.314,00
1	4	BANNERS EM LONA IMPRESSAO DIGITAL MEDINDO 1.25X1.80 COM ARTE INCLUSA	GRAF. ROMA	GRAF. ROMA	UN	100,00	44,90	4.490,00
1	42	FAIXAS EM LONA IMPRESSÃO DIGITAL DIMENSÕES A SER INFORMADO NO ATO AS DAS SOLICITAÇÃO, COM HASTES EM MADEIRA NAS ESTREMIDADES LATERAIS	GRAF. ROMA	GRAF. ROMA	UN	42,00	22,00	924,00
TOTAL								**6.728,00**

OBS: Não houve alterações de preços.

ATA Nº. 99/2019
Detentora da Ata: GRAFICA BONAPEL LTDA - ME, com sede na Rua Alzira de Abreu, nº 50, centro Município de Cantagalo/PR, CEP 85.160-000 e inscrita no

Prefeitura do Município de Cantagalo
ESTADO PARANÁ
CNPJ 78.279.981/0001-45
Rua Cinderela, 379 - Centro - CEP: 85160-000 - Fone: 42 3636-1185

CNPJ sob nº. 02.350.173/0001-65, representada pelo Sr. **Clodoaldo Bona**, portadora da Carteira de Identidade RG nº. 3.794.938-8 SSP/PR e CPF/MF sob o n.º 569.439.039-34.

Preços registrados:

GRAFICA BONAPEL LTDA. ME								
Lote	Item	Produto/Serviço	Marca	Modelo	Unidade	Quantidade	Preço	Preço total
1	6	BLOCO ATESTADO DE VACINAÇÃO CONTRA BRUCELOSE 25X3 1 COR TAM 15X22	BONAPEL	PROPRIO	UN	20,00	3,15	63,00
1	7	BLOCO DE INSEMINAÇÃO ARTIFICIAL TAM. 10X15 - 50X2 - 1 COR	BONAPEL	PROPRIO	UN	35,00	2,20	77,00
1	8	BLOCO DE RECEITUÁRIO TAM. 14X21 - 50X2 - 1 COR	BONAPEL	PROPRIO	UN	1.500,00	2,00	3.000,00
1	9	BLOCO ORIENTAÇÃO TECNICA 50X2 1 COR 15X21	BONAPEL	PROPRIO	UN	25,00	4,25	106,25
1	11	BLOCO REQUISIÇÃO DE COMBUSTÍVEL, TAM. 10X15 50X2 - 1 COR	BONAPEL	PROPRIO	UN	100,00	2,19	219,00
1	19	CARIMBO MADEIRA 5,00X7,00	BONAPEL	PROPRIO	UN	50,00	14,50	725,00
1	20	CARIMBO MADEIRA 6,00X3,50CM	BONAPEL	PROPRIO	UN	50,00	17,50	875,00
1	27	CARTAZES INFORMATIVOS COLORIDO MEDINDO 44X62CM PAPEL COUCHÊ 150G COM ARTE INCLUSA	BONAPEL	PROPRIO	UN	100,00	3,20	320,00
1	29	CARTÕES VISITA COM DIVERSAS ARTES INCLUSA PEDIDO MÍNIMO 100 UNIDADES	BONAPEL	PROPRIO	UN	5.000,00	0,15	750,00
1	30	CRACHÁS EM PAPEL DUPLEX 230G TAMANHO 9,8X14CM 4X0	BONAPEL	PROPRIO	UN	10.000,00	0,07	700,00
1	31	CRACHAS FORMATO 36 11X15CM, IMPRESSO EM POLICROMIA 4X0, PAPEL COUCHE 180G	BONAPEL	PROPRIO	UN	100,00	0,37	37,00
1	37	ENVELOPE 24X33 TIMBRE - 1 COR	BONAPEL	PROPRIO	UN	1.000,00	0,39	390,00
1	38	ENVELOPE OFICIO TIMBRE - 1 COR	BONAPEL	PROPRIO	UN	1.000,00	0,13	130,00
1	39	ENVELOPES OFÍCIO 4X0	BONAPEL	PROPRIO	UN	10.000,00	0,19	1.900,00
1	54	FICHA REGISTRO DE EMPREGADOS IMPRESSÃO	BONAPEL	PROPRIO	UN	300,00	0,85	255,00

Prefeitura do Município de Cantagalo
ESTADO PARANÁ
CNPJ 78.279.981/0001-45
Rua Cinderela, 379 - Centro - CEP: 85160-000 - Fone: 42 3636-1185

		FRENTE E VERSO UMA COR EM CARTOLINA PALHA 180G - MEDINDO 31X44CM						
1	72	IMPRESSÃO DE ADESIVOS	BONAPEL	PROPRIO	M²	50,00	24,25	1.212,50
1	74	LIVRO DE CHAMADA - 36 PG- 1 COR CAPA CARTOLINA	BONAPEL	PROPRIO	UN	200,00	4,90	980,00
1	76	OUTDOOR EM LONA IMPRESSÃO DIGITAL MEDINDO 4,00X2,50M COM ARTE FINAL INCLUSA	BONAPEL	PROPRIO	UN	50,00	375,00	18.750,00
1	82	PASTA EM CARTOLINA - TAM. 31X44 -1 COR	BONAPEL	PROPRIO	UN	1.000,00	0,36	360,00
1	83	PASTA INDIVIDUAL DO ALUNO 52X35 C/ VINCO - CARTOLINA - 1COR	BONAPEL	PROPRIO	UN	1.000,00	0,99	990,00
1	86	PASTAS PARA CONFER¯ENCIAS COM BOLSA PAPEL DUPLEX 230G 4X0	BONAPEL	PROPRIO	UN	10.000,00	0,69	6.900,00
1	88	PLOTAGEM DOS DIVERSOS VEICULOS DA ADMINISTRAÇAO MUNICIPAL POSSIBILIDADE DE PERFURADO!!	BONAPEL	PROPRIO	M	100,00	86,00	8.600,00
TOTAL								**47.339,75**

OBS: Não houve alterações de preços.

ATA Nº. 100/2019
Detentora da Ata: JAEGER ARTES GRAFICAS LTDA, com sede na Rua Saldanha Marinho, nº 2954, Bairro dos Estados, Município de Guarapuava/PR, CEP 85.035-160 e inscrita no CNPJ sob nº. 77.009.900/0001-24, representada pelo Sr. **Hélio Claudino Jaeger**, portadora da Carteira de Identidade RG nº. 549.367 SSP/PR e CPF/MF sob o n.º 032.654.479-87.

Preços registrados:

JAEGER ARTES GRÁFICAS LTDA								
Lote	Item	Produto/Serviço	Marca	Modelo	Unidade	Quantidade	Preço	Preço total
1	14	CAPA PARA BLOCO DE PRODUTOR RURAL TAM(32X64) 1 COR	FABRICAÇÃO PRÓPRIA	CONFORME EDITAL	UN	1.500,00	0,66	990,00

Prefeitura do Município de Cantagalo
ESTADO PARANÁ
CNPJ 78.279.981/0001-45
Rua Cinderela, 379 - Centro - CEP: 85160-000 - Fone: 42 3636-1185

1	25	CARTAZ F2 60X44CM, IMPRESSO EM POLICROMIA 4X0, PAPEL COUCHÊ BRILHO 120 arte inclusa	FABRICAÇÃO PRÓPRIA	CONFORME EDITAL	UN	200,00	2,99	598,00
TOTAL								**1.588,00**

OBS: Não houve alterações de preços.

ATA Nº. 101/2019

Detentora da Ata: **MARCELO SIMONI - ME**, com sede na Rua Manoel Teixeira, nº 50, Centro, Município de Tapejara/RS, CEP 99.950-000 e inscrita no CNPJ sob nº. 04.664.811/0001-48, representada pelo Sr. **Marcelo Simoni**, portador da Carteira de Identidade RG nº. 40.369.2017-3 SSP/RS e CPF/MF sob o n.º 977.786.130-34.

Preços registrados:

MARCELO SIMONI ME

Lote	Item	Produto/Serviço	Marca	Modelo	Unidade	Quantidade	Preço	Preço total
1	13	BLOCO TERMO DE VISTORIA A4 TAM. 50X2 - COPIATIVO - 1 COR	SIMONI		UN	20,00	12,99	259,80
1	15	CAPA PARA BLOCO IPTU 1COR CORTE ESPECIAL	SIMONI		UN	4.000,00	0,16	640,00
1	33	CRACHÁS EM PVC COM DADOS VARIÁVEIS E COM CORDÃO IMPRESSO	SIMONI		UN	50,00	12,20	610,00
1	40	ENVELOPES TIPO SACO 185X248 - 4X0	SIMONI		UN	10.000,00	0,43	4.300,00
1	46	FICHA DE ATENDIMENTO CREAS FORMATO A4 FRENTE E VERSO IMPRESSÃO 1 COR	SIMONI		UN	20.000,00	0,05	1.000,00
1	49	FICHA DE VISITA DOMICILIAR A4 1 COR	SIMONI		UN	4.000,00	0,05	200,00
1	50	FICHA INDIVIDUAL DE ATENDIMENTO FRENTE E VERSO A4 - 1 COR	SIMONI		UN	5.000,00	0,05	250,00
1	52	FICHAS DE ATIVIDADE COLETIVA A4 F/V 1 COR	SIMONI		UN	3.000,00	0,05	150,00
1	56	FOLHA FICHA DE PESO FRENTE E VERSO A4-1 COR	SIMONI		UN	4.000,00	0,05	200,00

Prefeitura do Município de Cantagalo
ESTADO PARANÁ
CNPJ 78.279.981/0001-45
Rua Cinderela, 379 - Centro - CEP: 85160-000 - Fone: 42 3636-1185

1	59	FOLHA FICHA GERAL DE ATENDIMENTO FRENTE E VERSO A4 - 1 COR	SIMONI		UN	5.000,00	0,05	250,00
1	60	FOLHA OFÍCIO A4 TIMBRE COLORIDO	SIMONI		UN	5.000,00	0,07	350,00
1	61	FOLHA REFERÊNCIA ENCAMINHAMENTO A4 - 1 COR	SIMONI		UN	5.000,00	0,05	250,00
1	64	FOLHAS MAPA DE ATENDIMENTO INDIVIDUAL A4 F/V 1 COR	SIMONI		UN	10.000,00	0,05	500,00
1	71	FOLHAS RESUMO SEMANAL DO SERVIÇO ANTIVETORIAL	SIMONI		UN	3.000,00	0,05	150,00
1	73	INGRESSOS FORMATO 64 7X9CM, IMPRESSO EM POLICROMIA, 4X0 PAPEL COUCHE 180G	SIMONI		UN	1.500,00	0,10	150,00
1	75	LIVRO PARECER DISCRITIVO DE APRENDIZAGEM COM 45 FOLHAS INTERNAS TAM. A4 1 COR E CAPA EM PAPEL CARTÃO 1 COR	SIMONI		UN	700,00	4,80	3.360,00
1	90	REGISTRO PERMANENTE DE VACINAS FRENTE E VERSO - A4-1COR	SIMONI		UN	500,00	0,10	50,00
TOTAL								**12.669,80**

OBS: Não houve alterações de preços.

Data da ata: 23 de Julho de 2019.
Vigência da ata: 12 meses.
Foro: Comarca de Cantagalo/Pr.

Prefeitura do Município de Cantagalo
ESTADO PARANÁ
CNPJ 78.279.981/0001-45
Rua Cinderela, 379 - Centro - CEP: 85160-000 - Fone: 42 3636-1185

PREGÃO PRESENCIAL nº. 41/2019-PMC
3ª PUBLICAÇÃO TRIMESTRAL

OBJETO: REGISTRO DE PREÇOS PARA AQUISIÇÃO DE MATERIAL DE EXPEDIENTE E ARTIGOS DE PAPELARIA DESTINADOS AO ATENDIMENTO DAS ATIVIDADES DA SECRETARIA MUNICIPAL DE EDUCAÇÃO E UNIDADES ADMINISTRATIVAS DO MUNICÍPIO DE CANTAGALO.

O Município de Cantagalo, Estado do Paraná, em cumprimento ao disposto na Lei 8.666/93, de 21 de junho de 1993, art. 15, § 2º, torna pública a 3ª publicação trimestral dos preços registrados na Ata de Registro de Preços realizada na forma do Pregão Presencial (SRP) nº. 41/2019-PMC, publicada no jornal Correio do Povo do Paraná – Gráfica e Editora Cantu & Cia Ltda, CNPJ nº. 02.175.166/0001-74, no dia 03 de agosto de 2019.

Órgão Gerenciador: Município de Cantagalo, Estado do Paraná, inscrito no CNPJ nº. 78.279.981.0001-45, com endereço à Rua Cinderela, 379, Vila Planalto, Cantagalo, PR, neste ato representado pelo Prefeito Municipal Sr. **Jair Rocha da Silva**, portador de cédula de identidade n.º 4.652.899-9 SSP/PR e CPF/MF n.º 777.826.319-04.

ATA Nº. 105/2019

Detentora da Ata: **Geferson Junior Wognei - EPP**, com sede na Avenida João Ferreira Neves nº 3037 sala 01, CEP 85.148-000, Município de Campina do Simão/PR e inscrita no CNPJ sob nº. 07.481.107/0001-48, representada pelo Sr. **Geferson Junior Wognei**, portador da Carteira de Identidade RG nº. 8.171.079-1 SSP/PR e CPF/MF sob o n.º 041.420.939-75.

Preços registrados:

GEFERSON JUNIOR WOGNEI EPP

Lote	Item	Produto/Serviço	Marca	Modelo	Unidade	Quantidade	Preço	Preço total
1	3	APONTADOR PARA LÁPIS COM UM FURO, CONFECCIONADO EM PLÁSTICO RESISTENTE A PRESSÃO, COM LÂMINA DE AÇO, DE BOM CORTE. CAIXA COM 40 UNIDADES	MASTERPRINT		CX	100,00	11,00	1.100,00
1	8	BLOCO ADESIVO PARA RECADO 38X50MM, 100 FOLHAS PACOTE COM 4 UNIDADES CORES VARIADAS	BRW		UN	100,00	5,65	565,00

Prefeitura do Município de Cantagalo
ESTADO PARANÁ
CNPJ 78.279.981/0001-45
Rua Cinderela, 379 - Centro - CEP: 85160-000 - Fone: 42 3636-1185

1	15	BORRACHA ESCOLAR NA COR BRANCA, PARA APAGAR LÁPIS, TAMANHO 60 . CAIXA COM 60 UNIDADES	RED BOR		CX	50,00	6,70	335,00
1	16	CADERNO CALIGRAFIA HORIZONTAL; CAPA FLEXÍVEL BROCHURA; COM 48 FOLHAS	CREDEAL		UN	1.000,00	1,00	1.000,00
1	17	CADERNO COM 10 MATÉRIAS, CAPA DURA, ESPIRAL; COM 200 FOLHAS.	CREDEAL		UN	300,00	8,60	2.580,00
1	20	CADERNO DE ARITMÉTICA QUADRICULADO EM ESPIRAL; - MEDIDA 7 X 7MM; CAPA CAPA FLEXÍVEL (MOLE); COM 96 FOLHAS.	CREDEAL		UN	200,00	4,00	800,00
1	22	CADERNO DE LINGUAGEM, BROCHURA, CAPA FLEXÍVEL (MOLE), COM 48 FOLHAS.	CREDEAL		UN	3.000,00	0,95	2.850,00
1	25	CADERNO PEQUENO, CAPA DURA, ESPIRAL; COM 96 FOLHAS.	CREDEAL		UN	200,00	3,50	700,00
1	27	CAIXA ARQUIVO MORTO POLIONDA; FORMATO 13 X 24,5 X 35 CM; COR AZUL . RESISTENTE.	ALAPLAST		UN	50,00	2,90	145,00
1	29	CALCULADORA ELETRÔNICA DE MESA; - 12 DÍGITOS; - DUAL POWER (A PILHA E ENERGIA SOLAR); DESLIGAMENTO AUTOMÁTICO; PORCENTAGEM; CORES AZUL OU PRETA. ACONDICIONADA EM CAIXA DE PAPELÃO.	VINIK		UN	20,00	11,40	228,00
1	30	CANETA ESFEROGRÁFICA NAS CORES AZUL - TAMPA VENTILADA - - CORPO HEXAGONAL TRANSPARENTE COM SUSPIRO LATERAL CENTRAL - COM TAMPA INFERIOR ENCAIXÁVEL. CAIXA COM NO MÍNIMO 50 UNIDADES.	COMPACTOR		CX	120,00	25,50	3.060,00
1	34	CANETA MARCA TEXTO COM PONTA CHANFRADA - CORES VARIADAS - TINTA LUMINESCENTE. CAIXA COM 12 UM	MASTERPINT		CX	100,00	13,50	1.350,00
1	39	CARTOLINA - 60 X 50 CM EM PAPEL GROSSO - CORES VARIADAS	ALOFORM		UN	2.500,00	0,49	1.225,00
1	40	CD-R GRAVÁVEL (80 MIN/700MB) 52X CD051 MULTILASER PT 50UN	MULTILASER		UN	5,00	33,40	167,00
1	45	COLA LÍQUIDA PARA ISOPOR. EMB 90 ML	FRAMA		UN	30,00	2,50	75,00
1	47	COLA BRANCA LÍQUIDA DE BOA QUALIDADE SEM ODOR. EMBALAGEM DE 1 LITRO	PIRA		UN	400,00	8,00	3.200,00
1	49	COLA PARA E.V.A. TUBOS COM 35G	ALMASUPER		UN	50,00	1,90	95,00
1	50	COLA SUPER RESISTENTE INSTANTANEA, INDICADO PARA SUPERFÍCIES FLEXÍVEIS ADESIVO A BASE DE CIANOACRILATO, EMB. 20 G.	ALMASUPER		UN	200,00	5,90	1.180,00
1	53	CORRETIVO LÍQUIDO A BASE DE AGUA ATÓXICO PARA CORREÇÃO DE QUALQUER TIPO DE ESCRITA, COM 18ML. CAIXA COM 12 UNIDADES	FRAMA		CX	30,00	10,50	315,00
1	56	ENVELOPE BRANCO TAMANHO OFICIO (114X229)	IPECOL		UN	400,00	0,09	36,00
1	58	ENVELOPE TAMANHO MÉDIO, NA COR BRANCA (176X250)	IPECOL		UN	400,00	0,19	76,00
1	59	ESTILETE COM LAMINA DE AÇO INOXIDAVEL - PROTETOR DE PLÁSTICO RESISTENTE COM AJUSTE DE LAMINA 9MM.	MASTERPRINT		UN	150,00	1,10	165,00
1	65	FITA ADESIVA POLIPROPILENO, TRANSPARENTE, MEDINDO 12MMX30M	ADELBRAS		UN	500,00	0,70	350,00
1	66	FITA ADESIVA CREPE, MEDIDA 19MMX50M COR BRANCA	ADELBRAS		UN	300,00	2,70	810,00
1	69	FITA ADESIVA POLIPROPILENO, TRANSPARENTE 45MMX50M.	ADELBRAS		UN	400,00	2,40	960,00
1	81	GRAMPO PARA GRAMPEADOR COBREADO TAM 26/6 CAIXA COM 5.000 UNIDADES	MASTERPRINT		CX	150,00	3,40	510,00
1	84	LÁPIS DE COR, TAMANHO 17CM DE COMPRIMENTO, ATÓXICO, CAIXA COM 12 CORES	LEOFROG		UN	500,00	2,55	1.275,00
1	94	PAPEL AUTO ADESIVO, LARGURA 45 CM, DECORATIVO	BRW		M	50,00	6,00	300,00
1	100	PAPEL CARTÃO - CORES VARIADAS MEDINDO 40 X 66 CM	RST		UN	1.000,00	0,80	800,00
1	101	PAPEL COLOR SET MEDINDO NO MINIMO 48X66 CM, EM CORES VARIADAS	RST		UN	500,00	0,60	300,00
1	102	PAPEL CREPON MEDINDO 0,48X2 METROS, EM CORES VARIADAS	RST		UN	100,00	0,70	70,00
1	110	PASTA ABA ELÁSTICA CARTÃO DUPLEX 260 PLASTIFICADA, ARREBITE NIQUILADO, GARRA NA PONTA DO ELÁSTICO MEDINDO 230X240	ICL		UN	100,00	1,50	150,00
1	113	PASTA COM ELÁSTICO E ABA TAMANHO OFÍCIO, LOMBO 30 MM	ALAPLAST		CX	30,00	2,50	75,00
1	118	PASTA REGISTRADOR AZ - LOMBO ESTREITO - TAM. OFICIO, COM VISOR. ÍNDICE ALFABÉTICO.	FRAMA		UN	20,00	9,00	180,00

Prefeitura do Município de Cantagalo
ESTADO PARANÁ
CNPJ 78.279.981/0001-45
Rua Cinderela, 379 - Centro - CEP: 85160-000 - Fone: 42 3636-1185

1	119	PASTA REGISTRADOR AZ - LOMBO LARGO - TAM. OFÍCIO, COM VISOR, ÍNDICE ALFABÉTICO	BRW		UN	20,00	9,00	180,00
1	126	PINCEL CHATO Nº 14; - ALTA QUALIDADE; - COR AMARELA; CABO DE MADEIRA ENVERNIZADO; REDONDO, CERDAS DE NYLON.	KIT		UN	80,00	2,00	160,00
1	139	RÉGUA DE ACRÍLICO - 30CM - COM ESCALA MILIMÉTRICA EM BAIXO RELEVO - - CRISTAL - TRANSPARENTE. EMBALADA INDIVIDUALMENTE.	WALEU		UN	200,00	1,50	300,00
1	140	RÉGUA PLÁSTICA SUPER CRISTAL 30 CM	WALEU		UN	250,00	1,00	250,00
1	143	TESOURA DE USO GERAL; 21 CM - AÇO INOXIDÁVEL; - PONTA ARREDONDADA; - ; - CABO PLÁSTICO RESISTENTE; EMBALAGEM BLISTER COM 1 UNIDADE.	MASTERPRINT		UN	50,00	8,00	400,00
1	146	TINTA PARA TECIDO - AZUL, PRETO, MARROM, BRANCO, AMARELO, VERDE, , VERMELHO E LARANJA - 15ML DE CADA	ACRILEX		UN	20,00	2,20	44,00
1	149	TINTA GUACHE ATOXICA, BASE DAGUA. EMB. 250ML CADA.	PIRA		UN	1.000,00	3,50	3.500,00
1	151	TNT CORES DIVERSAS - ROLO COM 100 METROS	SUL BRASIL		UN	100,00	85,00	8.500,00
TOTAL								**40.361,00**

OBS: Não houve alterações de preços.

ATA Nº. 106/2019

Detentora da Ata: **LEONARDO A. VERZA - ME**, com sede na Rua Gabriel Ferreira nº 11 sala 01, CEP 85.170-000, Município de Campina do Pinhão/PR e inscrita no CNPJ sob nº. 07.460.912/0001-95, representada pelo Sr. **Leonardo Andre Verza**, portador da Carteira de Identidade RG nº. 8.777.590-91 SSP/PR e CPF/MF sob o n.º 040.950.039-95.

Preços registrados:

LEONARDO A VERZA ME

Lote	Item	Produto/Serviço	Marca	Modelo	Unidade	Quantidade	Preço	Preço total
1	2	APAGADOR PARA LOUSA COM PORTA GIZ MADEIRA; - FORMATO 180X520 MM; - DE MADEIRA; - PARA TODOS OS TIPOS DE LOUSAS E QUADROS	CORTIARTE		UN	30,00	3,25	97,50

Prefeitura do Município de Cantagalo
ESTADO PARANÁ
CNPJ 78.279.981/0001-45
Rua Cinderela, 379 - Centro - CEP: 85160-000 - Fone: 42 3636-1185

		ESCOLARES.						
1	7	BLOCO ADESIVO PARA RECADO MEDINDO 76 X 76MM, COM 320 FOLHAS EM CORES VARIADAS.	MASTERPRINT		UN	50,00	16,00	800,00
1	11	BOBINA PARA FAX 216 MM X 30 M	DNA		UN	10,00	8,90	89,00
1	13	BORRACHA ESCOLAR BRANCA DE LÁTEX NATURAL - TAM 40, CAIXA COM 40 UN BORRACHA ESCOLAR BRANCA DE LÁTEX NATURAL - TAM 40, CAIXA COM 40 UM	REDBOR		CX	40,00	6,95	278,00
1	14	BORRACHA ESCOLAR BRANCA DE LÁTEX NATURAL - TAM 20 - CAIXA COM 20 UN	REDBOR		CX	100,00	6,70	670,00
1	18	CADERNO GRANDE, CAPA FLEXÍVEL(MOLE), ESPIRAL, COM 96 FOLHAS	CREDEAL		UN	200,00	3,00	600,00
1	26	CAIXA ARQUIVO MORTO EM PAPELÃO - RESISTENTE EM PAPELÃO, RESISTENTE	DESCARBOX		UN	250,00	1,50	375,00
1	35	CANETA MARCADOR PARA QUADRO BRANCO - CAIXA COM 10 UN - NAS CORES PRETA	MASTERPRINT		CX	10,00	25,00	250,00
1	36	CANETA MARCADOR TIPO PINCEL ATOMICO MÉDIA NAS CORES AZUL, PRETO E VERMELHO Caixa com 12 unidades	MASTERPRINT		UN	50,00	4,70	235,00
1	38	CANETA PARA RETOPROJETOR PONTA MÉDIA	JOCAR		UN	30,00	2,50	75,00
1	41	CLIPS PARA PAPEL CAIXA COM 100 UN - TAM 1/0	CLIPS NEW		CX	200,00	1,20	240,00
1	42	CLIPS PARA PAPEL CAIXA COM 100 UN - TAM 2/0	CLIPS NEW		CX	200,00	1,20	240,00
1	43	CLIPS PARA PAPEL CAIXA COM 100g 25UND - TAM 8/0	CLIPS NEW		CX	80,00	1,45	116,00
1	44	CLIPS PARA PAPEL CAIXA COM 100 UN - TAM PEQUENO	CLIPS NEW		CX	200,00	1,25	250,00
1	48	COLA COM GLITTER; - EMBALAGEM; CAIXA COM 6 CORES SORTIDAS; - 25 GRAMAS CADA; - PARA PAPEL, MADEIRA, ISOPOR, CARTOLINA, VIDRO, CERÂMICA, ETC.	PIRATININGA		UN	100,00	6,40	640,00
1	54	ELÁSTICO DE AMARRAR DINHEIRO . EMBALAGEM DE 500 GR ELÁSTICO DE AMARRAR DINHEIRO . EMBALAGEM DE 500	REDBOR		UN	5,00	9,50	47,50

Prefeitura do Município de Cantagalo
ESTADO PARANÁ
CNPJ 78.279.981/0001-45
Rua Cinderela, 379 - Centro - CEP: 85160-000 - Fone: 42 3636-1185

		GR						
1	60	ESTILETE COM LAMINA DE AÇO INOXIDAVEL - PROTETOR DE PLÁSTICO RESISTENTE COM AJUSTE DE LAMINA 18MM.	MASTERPRINT		UN	50,00	2,20	110,00
1	72	FORMULÁRIO PRÉ IMPRESSO 2 VIAS RECIBO DE PAGAMENTO LAB 02 VERDE CX C/ 3.000	KAYGANGUE		UN	5,00	329,90	1.649,50
1	77	GLITER FINO CAIXA COM 12 UN DE 3 GR CADA, EM CORES VARIADAS.	HONEY		CX	80,00	4,75	380,00
1	78	GRAMPEADOR GRANDE COM CARGA DE 100 GRAMPOS CAPACIDADE MINIMA DE GRAMPEAMENTO 50 FOLHAS.	JOCAR		UN	5,00	34,50	172,50
1	79	GRAMPEADOR MÉDIO COM CARGA DE 100 GRAMPOS CAPACIDADE GRAMPEAMENTO NO MINIMO 20 FOLHAS.	MASTERPRINT		UN	30,00	18,40	552,00
1	83	LÁPIS DE CERA CURTO, ATÓXICO, TAMANHO MÉDIO, CAIXA COM 12 CORES SORTID A	PIRATININGA		CX	400,00	1,95	780,00
1	87	LÁPIS PRETO; Nº 2 B; CAIXA COM 144 UNIDADES; FORMATO SEXTAVADO; - ; - PRODUZIDO COM MADEIRA 100% RELORESTADA.	LABRA		CX	80,00	58,50	4.680,00
1	88	LIVRO ATAS; VERTICAL; TAMANHO 20,5 X 29,7 CM; CAPA DURA; 100 FOLHAS; NUMERADO TIPOGRAFICAMENTE.	SÃO DOMINGOS		UN	6,00	12,00	72,00
1	89	LIVRO PONTO COM NO MINIMO 04 ASSINATURA E 50 FOLHAS	SÃO DOMINGOS		UN	5,00	12,00	60,00
1	92	MOLHA DEDO,12 GR	WALEU		UN	20,00	2,90	58,00
1	96	PAPEL BOBINA, BRANCO - LAG 60 CM - COMPRIMENTO MINIMO 100MT	OURO PACK		ROLO	100,00	69,00	6.900,00
1	97	PAPEL BOBINA, KRAFT - LAG 60 CM - COMPRIMENTO MINIMO 100MT	OURO PACK		ROLO	100,00	54,00	5.400,00
1	98	PAPEL CAMURÇA 40X60 CM, CORES VARIADAS	REALCE		UN	500,00	0,65	325,00
1	104	PAPEL MICROONDULADO 50 X 80 CM CORES VARIADAS	REALCE		UN	200,00	1,80	360,00
1	106	PAPEL SULFITE A4, 75 GR/M², DE BOA QUALIDADE, CAIXA COM 10 RESMAS DE 500 FOLHAS CADA RESMA.	MAGNUN		CX	200,00	162,90	32.580,00

Prefeitura do Município de Cantagalo
ESTADO PARANÁ
CNPJ 78.279.981/0001-45
Rua Cinderela, 379 - Centro - CEP: 85160-000 - Fone: 42 3636-1185

1	108	PAPEL VERGÊ TAMANHO A4;FORMATO 210 X 297 MM;GRAMATURA 120G/M²; - - EMBALAGEM COM 50 FOLHAS. NA COR BRANCA OU PALHA	USAPEL		CX	30,00	7,00	210,00
1	109	PAPEL VERGÊ;TAMANHO A4;FORMATO 210 X 297 MM;GRAMATURA 120G/M²; - - EMBALAGEM COM 50 FOLHAS; COLORIDO	USAPEL		CX	30,00	8,90	267,00
1	112	PASTA CATÁLOGO, CAPA DURA, COR PRETA, COM PRENDEDOR PLÁSTICO ENDURECIDO DUPLO - COM 50 PLÁSTICOS.	ACP		UN	20,00	9,80	196,00
1	114	PASTA COM ELÁSTICO E ABA; - PLÁSTICA; - TAMANHO OFÍCIO; CAIXA COM 10 UNI	ACP		CX	50,00	13,00	650,00
1	117	PASTA PLASTICA COM GRAMPO MACHO E FÊMEA	ACP		UN	150,00	1,45	217,50
1	122	PERFURADOR PARA PAPÉIS; PARA 2 FUROS; CAPACIDADE PARA 20 FOLHAS DE GRAMATURA 75G/M²; DIÂMETRO DO FURO: 6 MM; SISTEMA DE TRAVA; RÉGUA POSICIONADORA DE PAPEL.	MASTERPRINT		UN	20,00	12,50	250,00
1	123	PERFURADOR PARA PAPÉIS; PARA 2 FUROS; CAPACIDADE PARA 60 FOLHAS DE GRAMATURA 75G/M2; DIÂMETRO DO FURO: 6MM; SISTEMA DE TRAVA; RÉGUA POSICIONADORA DE PAPEL.	MASTERPRINT		UN	6,00	54,00	324,00
1	128	PISTOLA COLA QUENTE; - USO EM PAPEL, MADEIRA, TECIDOS, PLÁSTICOS E OUTROS; - BIVOLT: 110 E 220 VOLTS; PARA REFIL DE COLA GROSSA.	CLASSE		UN	20,00	16,00	320,00
1	130	PLACA DE EVA - ESPESSURA 2 MM;- TAMANHO 40 X 60 CM, CORES VARIADAS.	BOTO		UN	2.000,00	1,09	2.180,00
1	144	TESOURA PARA CORTE, TAMANHO 12 CM PONTAS ARREDONDADAS, INTERCAMBIÁVEIS RESISTENTE PARA PÁPEIS, USO EM ESCRITÓRIO E ESCOLAR, EMBALAGEM COM 1 UNIDADE.	MASTERPRINT		UN	400,00	1,85	740,00
1	147	TINTA FACIAL CORES DIVERSAS	COLORMAKE		UN	100,00	12,00	1.200,00

Prefeitura do Município de Cantagalo
ESTADO PARANÁ
CNPJ 78.279.981/0001-45
Rua Cinderela, 379 - Centro - CEP: 85160-000 - Fone: 42 3636-1185

		- CAIXA COM 6 UNIDADES						
TOTAL								**65.636,50**

OBS: Não houve alterações de preços.

ATA Nº. 107/2019

Detentora da Ata: **LTS DA SILVA & CIA LTDA**, com sede na Rua Rio de Janeiro, nº 580, Vila Caçula Município de Cantagalo/PR, CEP 85.160-000 e inscrita no CNPJ sob nº. 85.081.115/0001-00, representada pela Sra. **Liney Teresinha Silveira da Silva**, portadora da Carteira de Identidade RG nº. 4.406.583-5 SSP/PR e CPF/MF sob o n.º 587.033.819-00.

Preços registrados:

LTS DA SILVA & CIA LTDA

Lote	Item	Produto/Serviço	Marca	Modelo	Unidade	Quantidade	Preço	Preço total
1	4	BALÃO LISO PACOTE COM 50 UN Nº 65	SÃO ROQUE		PCT	100,00	4,60	460,00
1	23	CADERNO DE LINGUAGEM; ESPIRAL; MEDIDA 7 X 7MM; CAPA FLEXÍVEL (MOLE); COM 96 FOLHAS.	DNA		UN	150,00	4,50	675,00
1	24	CADERNO PEQUENO, CAPA DURA, COSTURADO; COM 96 FOLHAS.	TILIBRA		UN	200,00	3,20	640,00
1	31	CANETA ESFEROGRÁFICA NAS CORES PRETA - TAMPA VENTILADA CORPO HEXAGONAL TRANSPARENTE COM SUSPIRO LATERAL CENTRAL - COM TAMPA INFERIOR ENCAIXÁVEL. CAIXA COM NO MÍNIMO 50 UNIDADES.	BIC		CX	30,00	25,40	762,00
1	32	CANETA ESFEROGRÁFICA NAS CORES VERMELHA - TAMPA VENTILADA CORPO HEXAGONAL TRANSPARENTE COM SUSPIRO LATERAL CENTRAL - COM TAMPA INFERIOR ENCAIXÁVEL. CAIXA COM NO MÍNIMO 50 UNIDADES.	BIC		CX	50,00	25,40	1.270,00
1	37	CANETA PARA RETOPROJETOR PONTA FINA	FABER		UN	30,00	4,05	121,50
1	51	CORDA DE NYLON 12 MM	SUPER CORDA		M	100,00	2,00	200,00

Prefeitura do Município de Cantagalo
ESTADO PARANÁ
CNPJ 78.279.981/0001-45
Rua Cinderela, 379 - Centro - CEP: 85160-000 - Fone: 42 3636-1185

1	57	ENVELOPE TAMANHO GRANDE, NA COR BRANCA (229X324)	FORONI		UN	500,00	0,31	155,00
1	61	ETIQUETA TAMANHO APROXIMADO DE 25,4 MM X 101,6 MM (COM 100 FOLHAS, CONTENDO 20X1 ETIQUETAS CADA FOLHA).	COLACRIL		UN	3,00	49,50	148,50
1	62	ETIQUETA TAMANHO APROXIMADO DE 25,4 MM X 66,7 MM (COM 100 FOLHAS, , CONTENDO 30 X 1 ETIQUETAS CADA FOLHA)	COLACRIL		UN	3,00	49,50	148,50
1	63	ETIQUETA TAMANHO APROXIMADO DE 50,8 MM X 101,6 MM (COM 100 FOLHAS, , CONTENDO 10 X 1 ETIQUETAS CADA FOLHA)	COLACRIL		UN	3,00	49,50	148,50
1	67	FITA ADESIVA DUPLA FACE MEDINDO 12MM X 15M	ADELBRAS		UN	200,00	2,65	530,00
1	68	FITA DUPLA FACE MEDINDO 12MMX 30M	ADELBRAS		UN	100,00	3,40	340,00
1	76	GIZ DE CERA CAIXA COM 6 UNIDADES EM CORES VARIADAS	ACRILEX		UN	20,00	2,40	48,00
1	86	LÁPIS GRAFITE JUMBO DE FORMATO TRIANGULAR EM MADEIRA DIÂMETRO DE 10MM E DISPONÍVEL NA GRADUAÇÃO 6B.	FABER		UN	100,00	2,40	240,00
1	90	MARCADOR PERMANENTE PONTA FINA - BLISTER COM 03 UN NAS CORES AZUL, , PRETA E VERMELHA	COMPACTOR		CX	10,00	7,60	76,00
1	95	PAPEL AUTO ADESIVO, LARGURA 45 CM, TRANSPARENTE	COLAGRIL		M	50,00	3,80	190,00
1	107	PAPEL SULFITE RECICLADO A4. CAIXA COM 10 RESMAS COM 500 FOLHAS CADA RESMA	CHAMEX		CX	30,00	190,00	5.700,00
1	115	PASTA GRAMPO TRILHO CARTÃO DUPLEX - 260 G/M²	FRAMA		UN	100,00	1,13	113,00
1	116	PASTA L A4 EMBALAGEM COM 10 UNI	POLIBRAS		UN	25,00	5,93	148,25
1	124	PINCEL CHATO Nº 02; - ALTA QUALIDADE; - COR AMARELA; CABO DE MADEIRA ENVERNIZADO; REDONDO, CERDAS DE NYLON.	TIGRE		UN	80,00	1,55	124,00
1	127	PINCEL CHATO Nº 16; - ALTA QUALIDADE; - COR AMARELA; CABO DE MADEIRA	TIGRE		UN	80,00	2,90	232,00

Prefeitura do Município de Cantagalo
ESTADO PARANÁ
CNPJ 78.279.981/0001-45
Rua Cinderela, 379 - Centro - CEP: 85160-000 - Fone: 42 3636-1185

		ENVERNIZADO; REDONDO, CERDAS DE NYLON.						
1	134	PRANCHETA TAM. OFÍCIO - RESISTENTE - EM FORMATO DE RÉGUA DE 30CM - COM PRENDEDOR EM METAL GALVANIZADO	ACRIMET		UN	15,00	11,00	165,00
1	137	REFIL COLA QUENTE TRANSPARENTE FINA	RENDICOLA		UN	500,00	0,35	175,00
1	141	SACO PLASTICO TRASNPARENTE LISO. TAMANHO 35X24CM. EMB COM 100 UNIDADES	DAC		UN	1.000,00	8,50	8.500,00
1	142	TACHINHA/PERCEVEJO PARA FIXAÇÃO. TAMANHO DE ARAME E CHAPA DE AÇO OM TRATAMENTO ANTI-FERRUGEM. PONTAS PERFURANTES. CAIXA COM 100 UNIDADES	PRAYAN		UN	50,00	2,65	132,50
1	145	TESOURA PARA CORTE, TAMANHO DE 12 CM; PONTAS ARREDONDADAS, , INTERCAMBIÁVEIS; RESISTENTE; PARA PAPÉIS; USO EM ESCRITÓRIO E ESCOLAR. EMBALAGEM EM BLISTER COM 1 UNIDADE.	CIS		UN	300,00	2,78	834,00
TOTAL								**22.276,75**

OBS: Não houve alterações de preços.

**ATA Nº.

Prefeitura do Município de Cantagalo
ESTADO PARANÁ
CNPJ 78.279.981/0001-45
Rua Cinderela, 379 - Centro - CEP: 85160-000 - Fone: 42 3636-1185

		250G, 8 FIOS, 180 M						
1	9	BOBINA 610 MM X 50MM PAPEL 90 G/M PAPEL TRANSFER OU SUBLIMAÇÃO PARA USO EM PROJETOS ARQUITETURA	SILFER		ROLO	20,00	45,00	900,00
1	10	BOBINA PARA CALCULADORA 57 COM 22 M	REGISPEL		UN	5,00	3,00	15,00
1	12	BOBINA PARA RELÓGIO DE PONTO ELETRÔNICO PAPEL TERMOSSENSÍVEL, 56 GRAMA DIMENSOES 57MM X 300M ESPESSURA DO TUBO DA BOBINA 12MM.	SILFER		UN	100,00	19,90	1.990,00
1	19	CADERNO PARA DESENHO, CAPA FLEXÍVEL (MOLE), COM 48 FOLHAS	FORONI		UN	2.000,00	1,05	2.100,00
1	21	CADERNO DE ARITMÉTICA QUADRICULADO; BROCHURA, CAPA FLEXÍVEL (MOLE); CO CADERNO DE ARITMÉTICA QUADRICULADO; BROCHURA, CAPA FLEXÍVEL (MOLE); COM 48 FOLHAS.	FORONI		UN	1.500,00	1,05	1.575,00
1	28	CALCULADORA DE MESA COM BOBINA - FONTE INCLUSA - ALIMENTAÇÃO EM VOLTAGEM 110V OU BIVOLT - SUPORTE PARA USO COM PILHAS - PALNEL/VISOR COM DE 12 DÍGITO	ELGIN		UN	5,00	140,00	700,00
1	33	CANETA HIDROGRÁFICA (CANETINHA) PONTA FINA E RESISTENTE. ESTOJO COM 12 UNIDADES.	LEONORA		EST	400,00	3,40	1.360,00
1	46	COLA BASTÃO BRANCA PARA PAPEL. BASTÃO COM 40GR. A BASE DE ÉTER DE DE POLIGLUCOSIDEO, NÃO TÓXICA COM TAMPA HERMÉTICA. CAIXA COM 12 TUBOS	LEONORA		CX	50,00	19,98	999,00
1	52	CORRETIVO DE FITA PARA CORREÇÃO DE QUALQUER TIPO DE ESCRITA. EMBALADO INDIVIDUALMENTE	LEONORA		UN	10,00	2,85	28,50
1	55	ELÁSTICO DE AMARRAR DINHEIRO. EMBALAGEM DE 100 GR	REDBOR		CX	40,00	2,95	118,00
1	64	EXTRATOR DE GRAMPO ESPÁTULA ZINCADO. EMBALADO	CARBRINK		UN	50,00	0,85	42,50

Prefeitura do Município de Cantagalo
ESTADO PARANÁ
CNPJ 78.279.981/0001-45
Rua Cinderela, 379 - Centro - CEP: 85160-000 - Fone: 42 3636-1185

		INDIVIDUALMENTE.						
1	70	FITA PARA MÁQUINA CALCULADORA SHARP NYLON (PRETO E VERMELHO C/ DIMENS FITA PARA MÁQUINA CALCULADORA SHARP NYLON (PRETO E VERMELHO C/ DIMENSÃO 13 MM X 15M)	MASTER PRINT		UN	10,00	3,95	39,50
1	71	FORMULÁRIO PRÉ IMPRESSO 2 VIAS RECIBO DE PAGAMENTO LAB 02 VERDE CX C/ 1.500	TAMOIO		UN	2,00	204,20	408,40
1	73	FORMULÁRIO CONTÍNUO-NF PROD. RURAL CX C/ 750COM 4 VIAS AUTOCOPIATIVAS CAIXA DE FORMULÁRIO CONTÍNUO IMPRESSOS EM 4 VIAS EM PAPEL AUTOCOPIATIVO, TIPO NOTAS FISCAIS DE PRODUTOR RURAL, CONTENDO UMA QUANTIDADE DE 750 NOTAS POR CAIXA.	E COPY		CX	15,00	470,00	7.050,00
1	74	GIZ BRANCO ATÓXICO ANTIALÉRGICO, PARA ESCRITA EM QUADRO NEGRO. CAIXA COM 55 UNIDADES.	DELTA		CX	300,00	1,90	570,00
1	75	GIZ COLORIDO ATÓXICO ANTIALÉRGICO, PARA ESCRITA EM QUADRO NEGRO. CAIXA COM 55 UNIDADES	DELTA		CX	200,00	2,30	460,00
1	80	GRAMPO GALVANIZADO 23/13 PARA GRAMPEADOR ATÉ 100 FOLHAS/ CAIXINHA COM 1000 UNIDADES	ACC		CX	10,00	5,50	55,00
1	82	GRAMPO TRILHO EM METAL - CAIXA COM 50 JOGOS	LEONORA		UN	50,00	7,80	390,00
1	85	LÁPIS DE COR TRIANGULAR JUMBO 125MM	LEONORA		CX	20,00	10,30	206,00
1	91	MASSA DE MODELAR, CAIXA COM 6 CORES, - À BASE DE CERA, SUPER MACIA, , CORES VIVAS E BRILHANTES, NÃO GRUDA NAS MÃOS E NÃO ESFARELA; - 90 GRAMAS; - NÃO TÓXICO.	DELTA		CX	500,00	1,55	775,00
1	93	PAPEL ALMAÇO PAUTADO; - TAMANHO 20 X 27,5 CM; PACOTE COM 500 FOLHAS; - GRAMATURA 56G/M2	PAUTA BRANCA		PCT	20,00	46,50	930,00
1	99	PAPEL CARBONO 500H ESPECÍFICO PARA ESCRITA MANUAL, COR	SERTIC		UN	3,00	38,00	114,00

Prefeitura do Município de Cantagalo
ESTADO PARANÁ
CNPJ 78.279.981/0001-45
Rua Cinderela, 379 - Centro - CEP: 85160-000 - Fone: 42 3636-1185

		AZUL/PRETA, , TAM, A4, FORMATO 21X29,7CM UMA FACE ACETINADO. CAIXA COM 100 FOLHAS.						
1	103	PAPEL HETEROGRÁFICO PARA DUPLICADOR A ÁLCOOL DE BOA QUALIDADE . EMB COM NO MINIMO 100 UNID.	PRINTERS		UN	10,00	143,55	1.435,50
1	105	PAPEL SEDA - VARIAS CORES MEDINDO 48X60CM	VMP		UN	200,00	0,30	60,00
1	111	PASTA CATÁLOGO INJETADA, COR PRETA, COM PRENDEDORES PLÁSTICO ENDURECIDO - COM 100 PLÁSTICOS.	ACP		UN	30,00	15,90	477,00
1	120	PASTA SUSPENSA MARMORIZADA, - MATERIAL: KRAFT; PARDA; HASTES DE DE METAL. CAIXA COM 50 UM	FRAMA		CX	20,00	70,00	1.400,00
1	121	PERFURADOR PARA PAPÉIS; PARA 2 FUROS; CAPACIDADE PARA 100 FOLHAS DE GRAMATURA 75G/M²; DIÂMETRO DO FURO: 6 MM; SISTEMA DE TRAVA; RÉGUA POSICIONADORA DE PAPEL.	CAVIA		UN	4,00	144,00	576,00
1	125	PINCEL CHATO Nº 04; - ALTA QUALIDADE; - COR AMARELA; CABO DE MADEIRA ENVERNIZADO; REDONDO, CERDAS DE NYLON.	TIGRE		UN	80,00	1,65	132,00
1	129	PISTOLA DE COLA QUENTE; - USO EM PAPEL, MADEIRA, TECIDOS, PLÁSTICOS E OUTROS; - BIVOLT: 110 E 220 VOLTS; PARA REFIL DE COLA FINA.	LEONORA		UN	20,00	13,00	260,00
1	131	PLACA DE ISOPOR 3CM	PLACTERM		UN	80,00	7,80	624,00
1	132	PLACA DE ISOPOR 4 CM	PLACTERM		UN	80,00	9,10	728,00
1	133	PLÁSTICO OFÍCIO PARA PASTAS CATÁLOGO; - 4 FUROS;- ESPESSURA MÍNIMA DE 15 MM; PACOTE COM 100 UNIDADES	DAC		UN	20,00	19,00	380,00
1	135	PRENDEDOR DE PAPEL 41 MM EMBALAGEM COM UMA DUZIA	LEONORA		UN	30,00	16,00	480,00
1	136	QUADRO DE RECADOS PARA FIXAÇÃO DE AVISOS CONFECCIONADOS EM CHAPA DE FIBRA DE MADEIRA OU CORTIÇA, COM REVESTIMENTO DE FELTRO VERDE, COM MOLDURA EM	SOUZA		UN	50,00	45,00	2.250,00

Prefeitura do Município de Cantagalo
ESTADO PARANÁ
CNPJ 78.279.981/0001-45
Rua Cinderela, 379 - Centro - CEP: 85160-000 - Fone: 42 3636-1185

		MADEIRA OU PLÁSTICO.						
1	138	REFIL COLA QUENTE TRANSPARENTE GROSSA	MAKE+		UN	150,00	0,70	105,00
1	148	TINTA GUACHE ATOXICA, BASE D'AGUA CAIXA COM 6 CORES DE 15ML CADA. TINTA GUACHE ATOXICA, BASE D'AGUA CAIXA COM 6 CORES DE 15ML CADA.	ACRILEX		UN	250,00	2,90	725,00
1	150	TINTA PARA CARIMBO - COR AZUL/PRETA. EMB. COM 40 ML	CARBRINKI		UN	30,00	3,25	97,50
1	152	VISOR E ETIQUETA PARA PASTAS SUSPENSAS; - EMBALAGEM COM 50 PARES	DELLO		UN	80,00	5,80	464,00
TOTAL								**31.581,90**

OBS: Não houve alterações de preços.

Data da ata: 01 de Agosto de 2019.
Vigência da ata: 12 meses.
Foro: Comarca de Cantagalo/Pr.

Prefeitura do Município de Cantagalo
ESTADO PARANÁ
CNPJ 78.279.981/0001-45
Rua Cinderela, 379 - Centro - CEP: 85160-000 - Fone: 42 3636-1185

PREGÃO PRESENCIAL nº. 42/2019-PMC
2ª PUBLICAÇÃO TRIMESTRAL

OBJETO: REGISTRO DE PREÇOS VISANDO À CONTRATAÇÃO DE EMPRESA PARA FORNECIMENTOS DE MATERIAIS PARA ILUMINAÇÃO PÚBLICA, MANUTENÇÃO INTERNA DE ESPAÇOS DA ADMINISTRAÇÃO MUNICIPAL, SERVIÇOS DE CAMINHÃO MUNCK E SERVIÇOS DE MÃO DE OBRA ESPECIALIZADA EM MANUTENÇÃO DE ILUMINAÇÃO PÚBLICA.

O Município de Cantagalo, Estado do Paraná, em cumprimento ao disposto na Lei 8.666/93, de 21 de junho de 1993, art. 15, § 2º, torna pública a 2ª publicação trimestral dos preços registrados na Ata de Registro de Preços realizada na forma do Pregão Presencial (SRP) nº. 42/2019-PMC, publicada no jornal Correio do Povo do Paraná – Gráfica e Editora Cantu & Cia Ltda, CNPJ nº. 02.175.166/0001-74, no dia 20 de agosto de 2019.

Órgão Gerenciador: Município de Cantagalo, Estado do Paraná, inscrito no CNPJ nº. 78.279.981.0001-45, com endereço à Rua Cinderela, 379, Vila Planalto, Cantagalo, PR, neste ato representado pelo Prefeito Municipal Sr. **Jair Rocha da Silva**, portador de cédula de identidade n.º 4.652.899-9 SSP/PR e CPF/MF n.º 777.826.319-04.

ATA Nº. 116/2019

Detentora da Ata: Elétrica Luz Comercial de Materiais Elétricos Ltda, com sede na Avenida Independência nº 6060 QD. 70C, LT.02 ST Aeroporto , Goiânia-GO, CEP 74.070-010 e inscrita no CNPJ sob nº. 00.226.324/0001-42, representada pelo Sr. **Marajá Serafim de Souza**, portador da Carteira de Identidade RG nº. 295.211-9 SSP/GO e CPF/MF sob o n.º 591.077.151-53.

Preços registrados:

ELETRICA LUZ COMERCIAL DE MATERIAIS ELETRICOS LTDA EPP

Lote	Item	Produto/Serviço	Marca	Modelo	Unidade	Quantidade	Preço	Preço total
1	6	CABO FLEXÍVEL COBRE 4,0 MM	SIL		M	400,00	1,44	576,00
1	11	CONECTOR PORCELANA BIPOLAR 16 MM	DECORLUX		UN	100,00	2,84	284,00
1	15	CAIXA DE LUZ PVC 4X2	TRAMONTINA		UN	150,00	0,94	141,00
1	16	CAIXA DE LUZ PVC 4X4	TRAMONTINA		UN	20,00	1,84	36,80
1	17	CAIXA DE DISJUNTOR 6 disjuntores NEMA ou 8 disjuntores DIN	BRUM		UN	20,00	17,99	359,80
1	20	ARMAÇÃO GALVANIZADA SECUNDARIA MÉDIA (REX OU PRESSBOW) 1X1	MILANO		UN	20,00	6,99	139,80
1	21	ARAME GALVANIZADO LISO OVALADO	GERMER		UN	20,00	3,99	79,80

Prefeitura do Município de Cantagalo
ESTADO PARANÁ
CNPJ 78.279.981/0001-45
Rua Cinderela, 379 - Centro - CEP: 85160-000 - Fone: 42 3636-1185

		15X17X1000M						
1	23	ALÇA PRÉ FORMADA PARA CABO 16MM	MACLEAN		UN	10,00	2,25	22,50
1	32	CURVA 90º ELETRODUTO 3/4"	ACQUAS		UN	20,00	0,73	14,60
1	37	ELETRODUTO CORRUGADO 1.1/4"	T-FLEX		M	250,00	2,65	662,50
1	38	FITA PASSA FIO DE AÇO - SONDA DE 15 METROS	R.FABRIL		UN	3,00	18,00	54,00
1	44	DISJUNTOR DIN MONOPOLAR 220-400V 16A	SOPRANO		UN	30,00	5,20	156,00
1	45	DISJUNTOR DIN MONOPOLAR 220-400V 20A	SOPRANO		UN	50,00	5,20	260,00
1	46	DISJUNTOR DIN MONOPOLAR 220-400V 32A	SOPRANO		UN	30,00	5,20	156,00
1	47	DISJUNTOR DIN MONOPOLAR 220-400V 40A	SOPRANO		UN	20,00	6,00	120,00
1	52	DISJUNTOR NEMA BIPOLAR 220V a 380V 70A	SOPRANO		UN	6,00	47,00	282,00
1	58	CHAVE MOTOR MONOFÁSICA 10 CV 220V	SOPRANO		UN	5,00	165,00	825,00
1	63	FILTRO DE LINHA 4 TOMADAS BIVOLT	VOLTIM		UN	20,00	15,90	318,00
1	64	FILTRO DE LINHA 5 TOMADAS BIVOLT	VOLTIM		UN	20,00	17,00	340,00
1	66	PLUGUE 20AP 2P MACHO	VOLTIM		UN	50,00	2,80	140,00
1	68	PLUGUE FÊMEA CORPO CHATO 2PINOS 10A CINZA	VOLTIM		UN	30,00	2,00	60,00
1	69	PLUGUE LUZ NYLON 2X30AP	LUMIBRAS		UN	20,00	7,00	140,00
1	71	PLUGUE LUZ NYLON 2X20AP	LUMIBRAS		UN	20,00	5,85	117,00
1	75	TOMADA RETA PLUG FÊMEA 3 PINOS REDONDO 20A	VOLTIM		UN	50,00	2,05	102,50
1	82	INTERRUPTOR ELÉTRICO SOBREPOR 1 TS + TOMADA 20A BRANCO	PLUZIE		UN	30,00	3,60	108,00
1	83	PLACA 4X2 1P HORIZONTAL	PLUZIE		UN	150,00	1,08	162,00
1	84	PLACA 4X2 1P VERTICAL	PLUZIE		UN	200,00	1,08	216,00
1	85	PLACA 4X2 2P	PLUZIE		UN	100,00	1,08	108,00
1	86	PLACA 4X2 3P	PLUZIE		UN	100,00	1,08	108,00
1	87	PLACA CEGA 4X2 BRANCA	PLUZIE		UN	50,00	1,08	54,00
1	104	LAMPADA COMPACTA 25W 127V	EMPALUX		UN	50,00	10,00	500,00
1	106	LAMPADA COMPACTA 40W 127V LUZ BRANCA	KIAN		UN	50,00	24,00	1.200,00
1	107	LAMPADA COMPACTA 59W 127V LUZ BRANCA	EMPALUX		UN	30,00	34,00	1.020,00
1	108	LAMPADA COMPACTA 84W 127V LUZ BRANCA	KIAN		UN	30,00	49,00	1.470,00
1	109	LAMPADA ESPIRAL 30W 127V	EMPALUX		UN	50,00	12,70	635,00
1	110	LAMPADA ESPIRAL 45W 127V	AVANT		UN	50,00	19,80	990,00
1	111	LAMPADA ESPIRAL 59W 127 V	EMPALUX		UN	50,00	35,00	1.750,00
1	112	LAMPADA ESPIRAL 85W 127V E27	KIAN		UN	30,00	48,00	1.440,00
1	115	LAMPADA LED 12W	KIAN		UN	200,00	10,00	2.000,00
1	116	LAMPADA LED 15W	KIAN		UN	200,00	11,90	2.380,00
1	117	LAMPADA LED ALTA POTÊNCIA 20W	KIAN		UN	100,00	22,00	2.200,00
1	122	LAMPADA METÁLICA TUBULAR 400W E48	EMPALUX		UN	30,00	31,50	945,00
1	126	FITA ISOLANTE 19MMX5M	SOPRANO		UN	50,00	1,20	60,00
1	127	FITA ISOLANTE 19MMX10M	SOPRANO		UN	100,00	1,89	189,00
2	6	BOCAL PARA LUMINÁRIA E-40	DECORLUX		UN	50,00	5,00	250,00
2	7	BOCAL PARA LUMINÁRIA E-27	DECORLUX		UN	50,00	2,30	115,00

Prefeitura do Município de Cantagalo
ESTADO PARANÁ
CNPJ 78.279.981/0001-45
Rua Cinderela, 379 - Centro - CEP: 85160-000 - Fone: 42 3636-1185

TOTAL	**23.287,30**

OBS: Não houve alterações de preços.

ATA Nº. 117/2019

Detentora da Ata: Eletrolar Laranjeiras do Sul Ltda, com sede na Rua Marechal Candido Rondon nº 2222, centro Município de Laranjeiras do Sul/PR, CEP 85.301-060 e inscrita no CNPJ sob nº. 06.349.494/0001-09, representada pelo Sr. **Silvério Antônio de Oliveira**, portador da Carteira de Identidade RG nº. 7.607.708-8 SSP/PR e CPF/MF sob o n.º 024.739.789-05.

Preços registrados:

ELETROLAR LARANJEIRAS DO SUL LTDA ME

Lote	Item	Produto/Serviço	Marca	Modelo	Unidade	Quantidade	Preço	Preço total
1	1	CABO ALUMÍNIO MULTIPLEX 2x16 MM	CORFIO		M	200,00	2,77	554,00
1	2	CABO ALUMÍNIO MULTIPLEX 3x16 MM	CORFIO		M	200,00	3,80	760,00
1	3	CABO ALUMÍNIO MULTIPLEX 4x16 MM	CORFIO		M	200,00	5,20	1.040,00
1	4	CABO FLEXÍVEL COBRE 1,5 MM	SC CABLE		M	500,00	0,60	300,00
1	5	CABO FLEXÍVEL COBRE 2,5 MM	SC CABLE		UN	500,00	0,90	450,00
1	7	CABO FLEXÍVEL COBRE 6,0 MM	SC CABLE		M	400,00	2,00	800,00
1	8	CABO FLEXÍVEL COBRE 10,0 MM	SC CABLE		M	500,00	3,65	1.825,00
1	10	CABO FLEXÍVEL 2x2,50mm	SC CABLE		M	300,00	1,99	597,00
1	12	CONECTOR COAXIAL ROSCA/ANEL MISTER	MISTER		UN	20,00	1,22	24,40
1	13	CONECTOR COXIAL EMENDA MISTER	MISTER		UN	20,00	1,40	28,00
1	19	ISOLADOR PORCELANA OLHAL 57X80MM ROSCA SOBERBA 5/16	GERMER		UN	20,00	9,49	189,80
1	25	ELETRODUTO RÍGIDO PVC 3/4" ROSCÁVEL	ESEL		UN	25,00	4,00	100,00
1	26	ELETRODUTO RÍGIDO PVC 1" ROSCÁVEL	ESEL		UN	20,00	5,50	110,00
1	27	ELETRODUTO RÍGIDO PVC 1 1/2" ROSCÁVEL	ESEL		UN	18,00	8,60	154,80
1	28	LUVA ELETRODUTO ROSCA 3/4"	VEDAR		UN	20,00	0,50	10,00
1	31	HASTE DE ATERRAMENTO PADRÃO COBRE 5/8" 2,40m	OLIVO		UN	12,00	23,00	276,00
1	36	ELETRODUTO CORRUGADO 32MM	KRONA		M	400,00	1,05	420,00
1	39	DISJUNTOR NEMA MONOPOLAR 110V A 220V15A	SOPRANO		UN	10,00	7,00	70,00
1	40	DISJUNTOR DIN BIPOLAR 220-400V 20A	FOCO		UN	15,00	16,50	247,50
1	41	DISJUNTOR DIN BIPOLAR 220-400V 25A	FOCO		UN	15,00	16,50	247,50
1	42	DISJUNTOR DIN BIPOLAR 220-400V 40A	FOCO		UN	6,00	17,00	102,00
1	43	DISJUNTOR DIN BIPOLAR 220-400V 50A	FOCO		UN	8,00	17,00	136,00
1	48	DISJUNTOR DIN TRIPOLAR 250-440V 100A	FOCO		UN	2,00	70,00	140,00
1	49	DISJUNTOR DIN TRIPOLAR 250-440V 50A	FOCO		UN	6,00	25,00	150,00
1	50	DISJUNTOR DIN TRIPOLAR 250-440V 70A	FOCO		UN	5,00	70,00	350,00
1	51	DISJUNTOR NEMA BIPOLAR 220V a 380V 50A	SOPRANO		UN	10,00	32,00	320,00
1	53	DISJUNTOR NEMA TRIPOLAR 220v a 380v 100A	SOPRANO		UN	3,00	55,00	165,00

Prefeitura do Município de Cantagalo
ESTADO PARANÁ
CNPJ 78.279.981/0001-45
Rua Cinderela, 379 - Centro - CEP: 85160-000 - Fone: 42 3636-1185

1	54	DISJUNTOR NEMA TRIPOLAR 220v a 380v 50A	SOPRANO		UN	5,00	40,00	200,00
1	55	DISJUNTOR NEMA TRIPOLAR 220v a 380v 70A	SOPRANO		UN	5,00	55,00	275,00
1	56	CHAVE MOTOR TRIFÁSICA 30A , COM AS FUNÇÕES DE RECERSORA LIGA - DESLIGA, TRANSFERÊNCIA/ REVERSÃO DE LINHA	LOMBARDI		UN	3,00	235,00	705,00
1	57	CHAVE MONOFÁSICA SIMPLES 45A 440V	LOMBARDI		UN	5,00	175,00	875,00
1	59	CHAVE MOTOR TRIFÁSICA 15A	LOMBARDI		UN	5,00	89,00	445,00
1	61	CHAVE REVERSÃO MONOFÁSICA 5HP 30A 220V	LOMBARDI		UN	5,00	205,00	1.025,00
1	62	CHAVE BOTÃO LIGAR/ DESLIGAR	LOMBARDI		UN	20,00	52,00	1.040,00
1	65	FILTRO DE LINHA 6 TOMADAS BIVOLT	MULTI		UN	20,00	18,00	360,00
1	67	PLUGUE COM PRENSA CABO 2P 10A 250V	PEZZI		UN	50,00	3,40	170,00
1	70	PLUGUE LUZ NYLON 3X30 AP	MARGIRIUS		UN	20,00	9,00	180,00
1	72	TOMADA LUZ NYLON 2X30 AP	MECTRONIC		UN	20,00	8,40	168,00
1	73	TOMADA DE LUZ NYLON 2X20AP	MECTRONIC		UN	20,00	6,50	130,00
1	74	TOMADA DE LUZ NYLON 3X30AP	MECTRONIC		UN	20,00	10,00	200,00
1	76	TOMADA SOBREPOR 10A 2P+T	MECTRONIC		UN	100,00	4,00	400,00
1	77	TOMADA UNIVERSAL 2P+T 20A	MECTRONIC		UN	100,00	3,90	390,00
1	78	TOMADA MOD 2P+ T 20A 250V	MECTRONIC		UN	100,00	4,20	420,00
1	79	TOMADA MOD 10A 2P+T 250V	MECTRONIC		UN	100,00	4,20	420,00
1	80	INTERRUPTOR SIMPLES 10A 250V	MECTRONIC		UN	100,00	2,20	220,00
1	88	PINO ADAPTADOR BIPOLAR 3 SAÍDAS TIPO T 2P 10A 250V CINZA	MECTRONIC		UN	50,00	4,50	225,00
1	89	CAIXA TAMPA PARA TOMADA E INTERRUPTOR 3 POSTO VERTICAL BRANCA	MECTRONIC		UN	50,00	7,40	370,00
1	90	CAIXA TAMPA PARA TOMADA E INTERRUPTOR 2 POSTO VERTICAL BRANCA	MECTRONIC		UN	50,00	2,99	149,50
1	91	CAIXA TAMPA PARA TOMADA E INTERRUPTOR 1 POSTO VERTICAL BRANCA	MECTRONIC		UN	50,00	7,50	375,00
1	94	RESISTENCIA CHUVEIRO MASTER LUXO 110V, 5500W	LORENZETTI		UN	50,00	15,00	750,00
1	95	RESISTENCIA CHUVEIRO MASTER LUXO 220V, 7500W	LORENZETTI		UN	50,00	17,50	875,00
1	100	REFLETOR HALOGENA AL POTÊNCIA MÁXIMA 300/500W REFLETOR HALOGENA AL POTÊNCIA MÁXIMA 300/500W, GRAU DE PROTEÇÃO IP65, SOQUETE R7S	NYLUX		UN	20,00	42,50	850,00
1	101	SOQUETE PLAFON PLG BRANCO PVC	FOCO		UN	150,00	2,50	375,00
1	102	BOCAL SOQUETE RECEPTÁCULO BAQUELITE PENDENTE E-27	DECORLUX		UN	100,00	1,30	130,00
1	103	SOQUETE BOCAL PORCELANA FIXO E-27	DECORLUX		UN	100,00	3,20	320,00
1	105	LAMPADA COMPACTA 32W 127V	ELGIN		UN	20,00	14,90	298,00
1	119	LAMPADA LED ALTA POTÊNCIA 40W	OUROLUX		UN	30,00	30,00	900,00
1	120	LAMPADA METÁLICA OVÓIDE 400W E40	OUROLUX		UN	30,00	28,00	840,00
1	121	LAMPADA METÁLICA OVÓIDE 70 W	OUROLUX		UN	30,00	23,50	705,00
1	124	REATOR ELETRONICO 2X40/ BIVOLT	ECP		UN	40,00	20,50	820,00
1	125	REATOR ELETRONICO 1X20/18W bivolt	ECP		UN	40,00	18,00	720,00
2	8	PARAFUSO MÁQUINA 5/8X0,7 250MM COM PORCA	TAF		UN	100,00	5,00	500,00

Prefeitura do Município de Cantagalo
ESTADO PARANÁ
CNPJ 78.279.981/0001-45
Rua Cinderela, 379 - Centro - CEP: 85160-000 - Fone: 42 3636-1185

2	9	CABO P P 2X2,5MM	SC CABLE		UN	200,00	2,25	450,00
2	10	CABO P P 3X4 MM	SC CABLE		MT	150,00	5,20	780,00
2	11	CONDUITE ELETRODUTO CORRUGADO COM GUIA 1 POLEGADA	KRONA		UN	100,00	1,40	140,00
2	15	CONECTOR PERFURANTE PEQUENO CDP-70 CONECTOR PERFURANTE PEQUENO CDP-70, PRINCIPAL 10 - 95, DERIVAÇÃO 1,5 - 10	INTELI		UN	200,00	4,30	860,00
TOTAL								**28.622,50**

OBS: Não houve alterações de preços.

ATA Nº. 118/2019

Detentora da Ata: G5 Soluções em Iluminação Publica Eirelli, com sede na Rua Heitor Stockler de França nº 396, 14º andar, conjunto 1407, Bairro Centro Cívico Município de Curitiba/PR, CEP 80.030-030 e inscrita no CNPJ sob nº. 30.117.728/0001-69, representada pelo Sr. **Anderson Hugo dos Santos**, portador da Carteira de Identidade RG nº. 8.498.623-2 SSP/PR e CPF/MF sob o n.º 043.132.429-88.

Preços registrados:

G5 SOLUÇÕES EM ILUMINAÇÃO PUBLICA EIRELI - ME

Lote	Item	Produto/Serviço	Marca	Modelo	Unidade	Quantidade	Preço	Preço total
2	1	LAMPADA A VAPOR METÁLICA COM BASE E-40, POTÊNCIA LAMPADA A VAPOR METÁLICA COM BASE E-40, POTÊNCIA 250W, TENSÃO NOMINAL 220V, FLUXO LUMINOSO MINÍMO 20.000 LUMENS E TEMPERATURA DE COR MÍNIMA 5000K, VIDA MÉDIA MÍNIMA DE 15000H	ALUDAX		UN	500,00	25,00	12.500,00
2	2	LAMPADA A VAPOR METÁLICA COM BASE E-40, POTÊNCIA 400W LAMPADA A VAPOR METÁLICA COM BASE E-40, POTÊNCIA 400W, TENSÃO NOMINAL 220V, FLUXO LUMINOSO MÍNIMO 33500 LUMENS E TEMPERATURA DE COR MÍNIMA 5000K, VIDA MÉDIA MÍNIMA DE 20000H	ALUDAX		UN	400,00	23,50	9.400,00
2	4	LUMINÁRIA COM BOCAL E-27 (ABERTA) LM-1, PADRÃO COPEL	ALMIRANTE		UN	50,00	37,00	1.850,00
2	13	LAMPADA A VAPOR DE SÓDIO, COM BASE E-27, POTÊNCIA70W LAMPADA A VAPOR DE SÓDIO, COM BASE E-27, POTÊNCIA70W, TENSÃO NOMINAL 220V.	PCSAN		UN	500,00	12,30	6.150,00
2	17	BRAÇO LM1 GALVANIZADO A FOGO PADRÃO COPEL	ALMIRANTE		UN	100,00	12,00	1.200,00
2	18	BRAÇO LM3 GALVANIZADO A FOGO PADRÃO COPEL	ALMIRANTE		UN	50,00	78,00	3.900,00

Prefeitura do Município de Cantagalo
ESTADO PARANÁ
CNPJ 78.279.981/0001-45
Rua Cinderela, 379 - Centro - CEP: 85160-000 - Fone: 42 3636-1185

TOTAL	**35.000,00**

OBS: Não houve alterações de preços.

ATA Nº. 119/2019

Detentora da Ata: Morada Nova Comercio de Materiais de Construção Ltda EPP, com sede na Rua XV de Novembro nº 5731, Bairro Morro Alto Município de Guarapuava/PR, CEP 85.010-000 e inscrita no CNPJ sob nº. 11.979.732/0001-91, representada pelo Sr. **Alan Kaminski do Nascimento**, portador da Carteira de Identidade RG nº. 5.900.256-22 SSP/PR e CPF/MF sob o n.º 957.446.579-91.

Preços registrados:

MORADA NOVA COMERCIO DE MATERIAIS DE CONSTRUCAO LTDA

Lote	Item	Produto/Serviço	Marca	Modelo	Unidade	Quantidade	Preço	Preço total
1	18	CAIXA DE INSPEÇÃO DE PVC PARA ATERRAMENTO 200MM - COM TAMPA 26X29CM	METASUL		UN	10,00	10,50

Prefeitura do Município de Cantagalo
ESTADO PARANÁ
CNPJ 78.279.981/0001-45
Rua Cinderela, 379 - Centro - CEP: 85160-000 - Fone: 42 3636-1185

PREGÃO PRESENCIAL nº. 42/2019-PMC
3ª PUBLICAÇÃO TRIMESTRAL

OBJETO: REGISTRO DE PREÇOS VISANDO À CONTRATAÇÃO DE EMPRESA PARA FORNECIMENTOS DE MATERIAIS PARA ILUMINAÇÃO PÚBLICA, MANUTENÇÃO INTERNA DE ESPAÇOS DA ADMINISTRAÇÃO MUNICIPAL, SERVIÇOS DE CAMINHÃO MUNCK E SERVIÇOS DE MÃO DE OBRA ESPECIALIZADA EM MANUTENÇÃO DE ILUMINAÇÃO PÚBLICA.

O Município de Cantagalo, Estado do Paraná, em cumprimento ao disposto na Lei 8.666/93, de 21 de junho de 1993, art. 15, § 2º, torna pública a 3ª publicação trimestral dos preços registrados na Ata de Registro de Preços realizada na forma do Pregão Presencial (SRP) nº. 42/2019-PMC, publicada no jornal Correio do Povo do Paraná – Gráfica e Editora Cantu & Cia Ltda, CNPJ nº. 02.175.166/0001-74, no dia 20 de agosto de 2019.

Órgão Gerenciador: Município de Cantagalo, Estado do Paraná, inscrito no CNPJ nº. 78.279.981.0001-45, com endereço à Rua Cinderela, 379, Vila Planalto, Cantagalo, PR, neste ato representado pelo Prefeito Municipal Sr. **Jair Rocha da Silva**, portador de cédula de identidade n.º 4.652.899-9 SSP/PR e CPF/MF n.º 777.826.319-04.

ATA Nº. 116/2019
Detentora da Ata: Elétrica Luz Comercial de Materiais Elétricos Ltda, com sede na Avenida Independência nº 6060 QD. 70C, LT.02 ST Aeroporto , Goiânia-GO, CEP 74.070-010 e inscrita no CNPJ sob nº. 00.226.324/0001-42, representada pelo Sr. **Marajá Serafim de Souza**, portador da Carteira de Identidade RG nº. 295.211-9 SSP/GO e CPF/MF sob o n.º 591.077.151-53.

Preços registrados:

ELETRICA LUZ COMERCIAL DE MATERIAIS ELETRICOS LTDA EPP

Lote	Item	Produto/Serviço	Marca	Modelo	Unidade	Quantidade	Preço	Preço total
1	6	CABO FLEXÍVEL COBRE 4,0 MM	SIL		M	400,00	1,44	576,00
1	11	CONECTOR PORCELANA BIPOLAR 16 MM	DECORLUX		UN	100,00	2,84	284,00
1	15	CAIXA DE LUZ PVC 4X2	TRAMONTINA		UN	150,00	0,94	141,00
1	16	CAIXA DE LUZ PVC 4X4	TRAMONTINA		UN	20,00	1,84	36,80
1	17	CAIXA DE DISJUNTOR 6 disjuntores NEMA ou 8 disjuntores DIN	BRUM		UN	20,00	17,99	359,80
1	20	ARMAÇÃO GALVANIZADA SECUNDARIA MÉDIA (REX OU PRESSBOW) 1X1	MILANO		UN	20,00	6,99	139,80
1	21	ARAME GALVANIZADO LISO OVALADO 15X17X1000M	GERMER		UN	20,00	3,99	79,80
1	23	ALÇA PRÉ FORMADA PARA CABO 16MM	MACLEAN		UN	10,00	2,25	22,50
1	32	CURVA 90º ELETRODUTO 3/4"	ACQUAS		UN	20,00	0,73	14,60
1	37	ELETRODUTO CORRUGADO 1.1/4"	T-FLEX		M	250,00	2,65	662,50
1	38	FITA PASSA FIO DE AÇO - SONDA DE 15 METROS	R.FABRIL		UN	3,00	18,00	54,00
1	44	DISJUNTOR DIN MONOPOLAR 220-400V 16A	SOPRANO		UN	30,00	5,20	156,00
1	45	DISJUNTOR DIN MONOPOLAR 220-400V 20A	SOPRANO		UN	50,00	5,20	260,00
1	46	DISJUNTOR DIN MONOPOLAR 220-400V 32A	SOPRANO		UN	30,00	5,20	156,00
1	47	DISJUNTOR DIN MONOPOLAR 220-400V 40A	SOPRANO		UN	20,00	6,00	120,00
1	52	DISJUNTOR NEMA BIPOLAR 220V a 380V 70A	SOPRANO		UN	6,00	47,00	282,00
1	58	CHAVE MOTOR MONOFÁSICA 10 CV 220V	SOPRANO		UN	5,00	165,00	825,00
1	63	FILTRO DE LINHA 4 TOMADAS BIVOLT	VOLTIM		UN	20,00	15,90	318,00
1	64	FILTRO DE LINHA 5 TOMADAS BIVOLT	VOLTIM		UN	20,00	17,00	340,00
1	66	PLUGUE 20AP 2P MACHO	VOLTIM		UN	50,00	2,80	140,00
1	68	PLUGUE FÊMEA CORPO CHATO 2PINOS 10A CINZA	VOLTIM		UN	30,00	2,00	60,00
1	69	PLUGUE LUZ NYLON 2X30AP	LUMIBRAS		UN	20,00	7,00	140,00
1	71	PLUGUE LUZ NYLON 2X20AP	LUMIBRAS		UN	20,00	5,85	117,00
1	75	TOMADA RETA PLUG FÊMEA 3 PINOS REDONDO 20A	VOLTIM		UN	50,00	2,05	102,50
1	82	INTERRUPTOR ELÉTRICO SOBREPOR 1 TS + TOMADA 20A BRANCO	PLUZIE		UN	30,00	3,60	108,00
1	83	PLACA 4X2 1P HORIZONTAL	PLUZIE		UN	150,00	1,08	162,00
1	84	PLACA 4X2 1P VERTICAL	PLUZIE		UN	200,00	1,08	216,00
1	85	PLACA 4X2 2P	PLUZIE		UN	100,00	1,08	108,00
1	86	PLACA 4X2 3P	PLUZIE		UN	100,00	1,08	108,00
1	87	PLACA CEGA 4X2 BRANCA	PLUZIE		UN	50,00	1,08	54,00
1	104	LAMPADA COMPACTA 25W 127V	EMPALUX		UN	50,00	10,00	500,00
1	106	LAMPADA COMPACTA 40W 127V LUZ BRANCA	KIAN		UN	50,00	24,00	1.200,00
1	107	LAMPADA COMPACTA 59W 127V LUZ BRANCA	EMPALUX		UN	30,00	34,00	1.020,00
1	108	LAMPADA COMPACTA 84W 127V LUZ BRANCA	KIAN		UN	30,00	49,00	1.470,00
1	109	LAMPADA ESPIRAL 30W 127V	EMPALUX		UN	50,00	12,70	635,00
1	110	LAMPADA ESPIRAL 45W 127V	AVANT		UN	50,00	19,80	990,00
1	111	LAMPADA ESPIRAL 59W 127 V	EMPALUX		UN	50,00	35,00	1.750,00
1	112	LAMPADA ESPIRAL 85W 127V E27	KIAN		UN	30,00	48,00	1.440,00
1	115	LAMPADA LED 12W	KIAN		UN	200,00	10,00	2.000,00
1	116	LAMPADA LED 15W	KIAN		UN	200,00	11,90	2.380,00
1	117	LAMPADA LED ALTA POTÊNCIA 20W	KIAN		UN	100,00	22,00	2.200,00
1	122	LAMPADA METÁLICA TUBULAR 400W E48	EMPALUX		UN	30,00	31,50	945,00
1	126	FITA ISOLANTE 19MMX5M	SOPRANO		UN	50,00	1,20	60,00
1	127	FITA ISOLANTE 19MMX10M	SOPRANO		UN	100,00	1,89	189,00
2	6	BOCAL PARA LUMINÁRIA E-40	DECORLUX		UN	50,00	5,00	250,00
2	7	BOCAL PARA LUMINÁRIA E-27	DECORLUX		UN	50,00	2,30	115,00
1	54	DISJUNTOR NEMA TRIPOLAR 220v a 380v 50A	SOPRANO		UN	5,00	40,00	200,00
1	55	DISJUNTOR NEMA TRIPOLAR 220v a 380v 70A	SOPRANO		UN	5,00	55,00	275,00
1	56	CHAVE MOTOR TRIFÁSICA 30A , COM AS FUNÇÕES DE RECERSORA LIGA - DESLIGA, TRANSFERÊNCIA/ REVERSÃO DE LINHA	LOMBARDI		UN	3,00	235,00	705,00
1	57	CHAVE MONOFÁSICA SIMPLES 45A 440V	LOMBARDI		UN	5,00	175,00	875,00
1	59	CHAVE MOTOR TRIFÁSICA 15A	LOMBARDI		UN	5,00	89,00	445,00
1	61	CHAVE REVERSÃO MONOFÁSICA 5HP 30A 220V	LOMBARDI		UN	5,00	205,00	1.025,00
1	62	CHAVE BOTÃO LIGAR/ DESLIGAR	LOMBARDI		UN	20,00	52,00	1.040,00
1	65	FILTRO DE LINHA 6 TOMADAS BIVOLT	MULTI		UN	20,00	18,00	360,00
1	67	PLUGUE COM PRENSA CABO 2P 10A 250V	PEZZI		UN	50,00	3,40	170,00
1	70	PLUGUE LUZ NYLON 3X30 AP	MARGIRIUS		UN	20,00	9,00	180,00
1	72	TOMADA LUZ NYLON 2X30 AP	MECTRONIC		UN	20,00	8,40	168,00
1	73	TOMADA DE LUZ NYLON 2X20AP	MECTRONIC		UN	20,00	6,50	130,00
1	74	TOMADA DE LUZ NYLON 3X30AP	MECTRONIC		UN	20,00	10,00	200,00
1	76	TOMADA SOBREPOR 10A 2P+T	MECTRONIC		UN	100,00	4,00	400,00
1	77	TOMADA UNIVERSAL 2P+T 20A	MECTRONIC		UN	100,00	3,90	390,00
1	78	TOMADA MOD 2P+ T 20A 250V	MECTRONIC		UN	100,00	4,20	420,00
1	79	TOMADA MOD 10A 2P+T 250V	MECTRONIC		UN	100,00	4,20	420,00
1	80	INTERRUPTOR SIMPLES 10A 250V	MECTRONIC		UN	100,00	2,20	220,00
1	88	PINO ADAPTADOR BIPOLAR 3 SAÍDAS TIPO T 2P 10A 250V CINZA	MECTRONIC		UN	50,00	4,50	225,00
1	89	CAIXA TAMPA PARA TOMADA E INTERRUPTOR 3 POSTO VERTICAL BRANCA	MECTRONIC		UN	50,00	7,40	370,00
1	90	CAIXA TAMPA PARA TOMADA E INTERRUPTOR 2 POSTO VERTICAL BRANCA	MECTRONIC		UN	50,00	2,99	149,50
1	91	CAIXA TAMPA PARA TOMADA E INTERRUPTOR 1 POSTO VERTICAL BRANCA	MECTRONIC		UN	50,00	7,50	375,00
1	94	RESISTENCIA CHUVEIRO MASTER LUXO 110V, 5500W	LORENZETTI		UN	50,00	15,00	750,00
1	95	RESISTENCIA CHUVEIRO MASTER LUXO 220V, 7500W	LORENZETTI		UN	50,00	17,50	875,00
1	100	REFLETOR HALOGENA AL POTÊNCIA MÁXIMA 300/500W REFLETOR HALOGENA AL POTÊNCIA MÁXIMA 300/500W, GRAU DE PROTEÇÃO IP65, SOQUETE R7S	NYLUX		UN	20,00	42,50	850,00
1	101	SOQUETE PLAFON PLG BRANCO PVC	FOCO		UN	150,00	2,50	375,00
1	102	BOCAL SOQUETE RECEPTÁCULO BAQUELITE PENDENTE E-27	DECORLUX		UN	100,00	1,30	130,00
1	103	SOQUETE BOCAL PORCELANA FIXO E-27	DECORLUX		UN	100,00	3,20	320,00
1	105	LAMPADA COMPACTA 32W 127V	ELGIN		UN	20,00	14,90	298,00
1	119	LAMPADA LED ALTA POTÊNCIA 40W	OUROLUX		UN	30,00	30,00	900,00
1	120	LAMPADA METÁLICA OVÓIDE 400W E40	OUROLUX		UN	30,00	28,00	840,00
1	121	LAMPADA METÁLICA OVÓIDE 70 W	OUROLUX		UN	30,00	23,50	705,00
1	124	REATOR ELETRONICO 2X40/ BIVOLT	ECP		UN	40,00	20,50	820,00
1	125	REATOR ELETRONICO 1X20/18W bivolt	ECP		UN	40,00	18,00	720,00
2	8	PARAFUSO MÁQUINA 5/8X0,7 250MM COM PORCA	TAF		UN	100,00	5,00	500,00
2	9	CABO P.P 2X2,5MM	SC CABLE		UN	200,00	2,25	450,00
2	10	CABO P.P 3X4 MM	SC CABLE		MT	150,00	5,20	780,00
2	11	CONDUITE ELETRODUTO CORRUGADO COM GUIA 1 POLEGADA	KRONA		UN	100,00	1,40	140,00
2	15	CONECTOR PERFURANTE PEQUENO CDP-70 CONECTOR PERFURANTE PEQUENO CDP-70, PRINCIPAL 10 - 95, DERIVAÇÃO 1,5 - 10	INTELI		UN	200,00	4,30	860,00
		TOTAL						**23.287,30**

OBS: Não houve alterações de preços.

ATA Nº. 117/2019
Detentora da Ata: Eletrolar Laranjeiras do Sul Ltda, com sede na Rua Marechal Candido Rondon nº 2222, centro Município de Laranjeiras do Sul/PR, CEP 85.301-060 e inscrita no CNPJ sob nº. 06.349.494/0001-09, representada pelo Sr. **Silvério Antônio de Oliveira**, portador da Carteira de Identidade RG nº. 7.607.708-8 SSP/PR e CPF/MF sob o n.º 024.739.789-05.

Preços registrados:

ELETROLAR LARANJEIRAS DO SUL LTDA ME

Lote	Item	Produto/Serviço	Marca	Modelo	Unidade	Quantidade	Preço	Preço total
1	1	CABO ALUMÍNIO MULTIPLEX 2x16 MM	CORFIO		M	200,00	2,77	554,00
1	2	CABO ALUMÍNIO MULTIPLEX 3x16 MM	CORFIO		M	200,00	3,80	760,00
1	3	CABO ALUMÍNIO MULTIPLEX 4x16 MM	CORFIO		M	200,00	5,20	1.040,00
1	4	CABO FLEXÍVEL COBRE 1,5 MM	SC CABLE		M	500,00	0,60	300,00
1	5	CABO FLEXÍVEL COBRE 2,5 MM	SC CABLE		UN	500,00	0,90	450,00
1	7	CABO FLEXÍVEL COBRE 6,0 MM	SC CABLE		M	400,00	2,00	800,00
1	8	CABO FLEXÍVEL COBRE 10,0 MM	SC CABLE		M	500,00	3,65	1.825,00
1	10	CABO FLEXÍVEL 2x2,50mm	SC CABLE		M	300,00	1,99	597,00
1	12	CONECTOR COAXIAL ROSCA/ANEL MISTER	MISTER		UN	20,00	1,22	24,40
1	13	CONECTOR COXIAL EMENDA MISTER	MISTER		UN	20,00	1,40	28,00
1	19	ISOLADOR PORCELANA OLHAL 57X80MM ROSCA SOBERBA 5/16	GERMER		UN	20,00	9,49	189,80
1	25	ELETRODUTO RÍGIDO PVC 3/4" ROSCÁVEL	ESEL		UN	25,00	4,00	100,00
1	26	ELETRODUTO RÍGIDO PVC 1" ROSCÁVEL	ESEL		UN	20,00	5,50	110,00
1	27	ELETRODUTO RÍGIDO PVC 1 1/2" ROSCÁVEL	ESEL		UN	18,00	8,60	154,80
1	28	LUVA ELETRODUTO ROSCA 3/4"	VEDAR		UN	20,00	0,50	10,00
1	31	HASTE DE ATERRAMENTO PADRÃO COBRE 5/8" 2,40m	OLIVO		UN	12,00	23,00	276,00
1	36	ELETRODUTO CORRUGADO 32MM	KRONA		M	400,00	1,05	420,00
1	39	DISJUNTOR NEMA MONOPOLAR 110V A 220V15A	SOPRANO		UN	10,00	7,00	70,00
1	40	DISJUNTOR DIN BIPOLAR 220-400V 20A	FOCO		UN	15,00	16,50	247,50
1	41	DISJUNTOR DIN BIPOLAR 220-400V 25A	FOCO		UN	15,00	16,50	247,50
1	42	DISJUNTOR DIN BIPOLAR 220-400V 40A	FOCO		UN	6,00	17,00	102,00
1	43	DISJUNTOR DIN BIPOLAR 220-400V 50A	FOCO		UN	8,00	17,00	136,00
1	48	DISJUNTOR DIN TRIPOLAR 250-440V 100A	FOCO		UN	2,00	70,00	140,00
1	49	DISJUNTOR DIN TRIPOLAR 250-440V 50A	FOCO		UN	6,00	25,00	150,00
1	50	DISJUNTOR DIN TRIPOLAR 250-440V 70A	FOCO		UN	5,00	70,00	350,00
1	51	DISJUNTOR NEMA BIPOLAR 220V a 380V 50A	SOPRANO		UN	10,00	32,00	320,00
1	53	DISJUNTOR NEMA TRIPOLAR 220v a 380v 100A	SOPRANO		UN	3,00	55,00	165,00
1	56	CHAVE MOTOR TRIFÁSICA 30A , COM AS FUNÇÕES DE RECERSORA LIGA - DESLIGA, TRANSFERÊNCIA/ REVERSÃO DE LINHA	LOMBARDI		UN	3,00	235,00	705,00
1	57	CHAVE MONOFÁSICA SIMPLES 45A 440V	LOMBARDI		UN	5,00	175,00	875,00
1	59	CHAVE MOTOR TRIFÁSICA 15A	LOMBARDI		UN	5,00	89,00	445,00
1	61	CHAVE REVERSÃO MONOFÁSICA 5HP 30A 220V	LOMBARDI		UN	5,00	205,00	1.025,00
1	62	CHAVE BOTÃO LIGAR/ DESLIGAR	LOMBARDI		UN	20,00	52,00	1.040,00
1	65	FILTRO DE LINHA 6 TOMADAS BIVOLT	MULTI		UN	20,00	18,00	360,00
1	67	PLUGUE COM PRENSA CABO 2P 10A 250V	PEZZI		UN	50,00	3,40	170,00
1	70	PLUGUE LUZ NYLON 3X30 AP	MARGIRIUS		UN	20,00	9,00	180,00
1	72	TOMADA LUZ NYLON 2X30 AP	MECTRONIC		UN	20,00	8,40	168,00
1	73	TOMADA DE LUZ NYLON 2X20AP	MECTRONIC		UN	20,00	6,50	130,00
1	74	TOMADA DE LUZ NYLON 3X30AP	MECTRONIC		UN	20,00	10,00	200,00
1	76	TOMADA SOBREPOR 10A 2P+T	MECTRONIC		UN	100,00	4,00	400,00
1	77	TOMADA UNIVERSAL 2P+T 20A	MECTRONIC		UN	100,00	3,90	390,00
1	78	TOMADA MOD 2P+ T 20A 250V	MECTRONIC		UN	100,00	4,20	420,00
1	79	TOMADA MOD 10A 2P+T 250V	MECTRONIC		UN	100,00	4,20	420,00
1	80	INTERRUPTOR SIMPLES 10A 250V	MECTRONIC		UN	100,00	2,20	220,00
1	88	PINO ADAPTADOR BIPOLAR 3 SAÍDAS TIPO T 2P 10A 250V CINZA	MECTRONIC		UN	50,00	4,50	225,00
1	89	CAIXA TAMPA PARA TOMADA E INTERRUPTOR 3 POSTO VERTICAL BRANCA	MECTRONIC		UN	50,00	7,40	370,00
1	90	CAIXA TAMPA PARA TOMADA E INTERRUPTOR 2 POSTO VERTICAL BRANCA	MECTRONIC		UN	50,00	2,99	149,50
1	91	CAIXA TAMPA PARA TOMADA E INTERRUPTOR 1 POSTO VERTICAL BRANCA	MECTRONIC		UN	50,00	7,50	375,00
1	94	RESISTENCIA CHUVEIRO MASTER LUXO 110V, 5500W	LORENZETTI		UN	50,00	15,00	750,00
1	95	RESISTENCIA CHUVEIRO MASTER LUXO 220V, 7500W	LORENZETTI		UN	50,00	17,50	875,00
1	100	REFLETOR HALOGENA AL POTÊNCIA MÁXIMA 300/500W REFLETOR HALOGENA AL POTÊNCIA MÁXIMA 300/500W, GRAU DE PROTEÇÃO IP65, SOQUETE R7S	NYLUX		UN	20,00	42,50	850,00
1	101	SOQUETE PLAFON PLG BRANCO PVC	FOCO		UN	150,00	2,50	375,00
1	102	BOCAL SOQUETE RECEPTÁCULO BAQUELITE PENDENTE E-27	DECORLUX		UN	100,00	1,30	130,00
1	103	SOQUETE BOCAL PORCELANA FIXO E-27	DECORLUX		UN	100,00	3,20	320,00
1	105	LAMPADA COMPACTA 32W 127V	ELGIN		UN	20,00	14,90	298,00
1	119	LAMPADA LED ALTA POTÊNCIA 40W	OUROLUX		UN	30,00	30,00	900,00
1	120	LAMPADA METÁLICA OVÓIDE 400W E40	OUROLUX		UN	30,00	28,00	840,00
1	121	LAMPADA METÁLICA OVÓIDE 70 W	OUROLUX		UN	30,00	23,50	705,00
1	124	REATOR ELETRONICO 2X40/ BIVOLT	ECP		UN	40,00	20,50	820,00
1	125	REATOR ELETRONICO 1X20/18W bivolt	ECP		UN	40,00	18,00	720,00
2	8	PARAFUSO MÁQUINA 5/8X0,7 250MM COM PORCA	TAF		UN	100,00	5,00	500,00
2	9	CABO P.P 2X2,5MM	SC CABLE		UN	200,00	2,25	450,00
2	10	CABO P.P 3X4 MM	SC CABLE		MT	150,00	5,20	780,00
2	11	CONDUITE ELETRODUTO CORRUGADO COM GUIA 1 POLEGADA	KRONA		UN	100,00	1,40	140,00
2	15	CONECTOR PERFURANTE PEQUENO CDP-70 CONECTOR PERFURANTE PEQUENO CDP-70, PRINCIPAL 10 - 95, DERIVAÇÃO 1,5 - 10	INTELI		UN	200,00	4,30	860,00
		TOTAL						**28.622,50**

OBS: Não houve alterações de preços.

ATA Nº. 118/2019
Detentora da Ata: G5 Soluções em Iluminação Publica Eirelli, com sede na Rua Heitor Stockler de França nº 396, 14º andar, conjunto 1407, Bairro Centro Cívico Município de Curitiba/PR, CEP 80.030-030 e inscrita no CNPJ sob nº. 30.117.728/0001-69, representada pelo Sr. **Anderson Hugo dos Santos**, portador da Carteira de Identidade RG nº. 8.498.623-2 SSP/PR e CPF/MF sob o n.º 043.132.429-88.

Preços registrados:

G5 SOLUÇÕES EM ILUMINAÇÃO PUBLICA EIRELI - ME

Lote	Item	Produto/Serviço	Marca	Modelo	Unidade	Quantidade	Preço	Preço total
2	1	LAMPADA A VAPOR METÁLICA COM BASE E-40, POTÊNCIA LAMPADA A VAPOR METÁLICA COM BASE E-40, POTÊNCIA 250W, TENSÃO NOMINAL 220V, FLUXO LUMINOSO MINÍMO 20.000 LUMENS E TEMPERATURA DE COR MÍNIMA 5000K, VIDA MÉDIA MÍNIMA DE 15000H.	ALUDAX		UN	500,00	25,00	12.500,00
2	2	LAMPADA A VAPOR METÁLICA COM BASE E-40, POTÊNCIA 400W LAMPADA A VAPOR METÁLICA COM BASE E-40, POTÊNCIA 400W, TENSÃO NOMINAL 220V, FLUXO LUMINOSO MÍNIMO 33500 LUMENS E TEMPERATURA DE COR MÍNIMA 5000K, VIDA MÉDIA MÍNIMA DE 20000H.	ALUDAX		UN	400,00	23,50	9.400,00
2	4	LUMINÁRIA COM BOCAL E-27 (ABERTA) LM-1, PADRÃO COPEL	ALMIRANTE		UN	50,00	37,00	1.850,00
2	13	LAMPADA A VAPOR DE SÓDIO, COM BASE E-27, POTÊNCIA70W LAMPADA A VAPOR DE SÓDIO, COM BASE E-27, POTÊNCIA70W, TENSÃO NOMINAL 220V.	PCSAN		UN	500,00	12,30	6.150,00
2	17	BRAÇO LM1 GALVANIZADO A FOGO PADRÃO COPEL	ALMIRANTE		UN	100,00	12,00	1.200,00
2	18	BRAÇO LM3 GALVANIZADO A FOGO PADRÃO COPEL	ALMIRANTE		UN	50,00	78,00	3.900,00
		TOTAL						**35.000,00**

OBS: Não houve alterações de preços.

ATA Nº. 119/2019
Detentora da Ata: Morada Nova Comercio de Materiais de Construção Ltda EPP, com sede na Rua XV de Novembro nº 5731, Bairro Morro Alto Município de Guarapuava/PR, CEP 85.010-000 e inscrita no CNPJ sob nº. 11.979.732/0001-91, representada pelo Sr. **Alan Kaminski do Nascimento**, portador da Carteira de Identidade RG nº. 5.900.256-22 SSP/PR e CPF/MF sob o n.º 957.446.579-91.

Preços registrados:

MORADA NOVA COMERCIO DE MATERIAIS DE CONSTRUCAO LTDA

Lote	Item	Produto/Serviço	Marca	Modelo	Unidade	Quantidade	Preço	Preço total
1	18	CAIXA DE INSPEÇÃO DE PVC PARA ATERRAMENTO 200MM - COM TAMPA 26X29CM	METASUL		UN	10,00	10,50	105,00
1	29	LUVA ELETRODUTO ROSCA 1"	COF		UN	20,00	0,57	11,40
1	30	LUVA ELETRODUTO ROSCA 1.1/2"	COF		UN	20,00	0,97	19,40
1	33	CURVA 90º ELETRODUTO 1"	COF		UN	20,00	0,82	16,40
1	34	CURVA 90º ELETRODUTO 1.1/2"	COF		UN	20,00	2,50	50,00
1	35	ELETRODUTO CORRUGADO 25MM	BOOS		M	500,00	0,84	420,00
1	60	CHAVE SIMPLES MOTOR TRIFÁSICO 30A 5HP	MARGIRIUS		UN	5,00	143,00	715,00
1	114	LAMPADA HALÓGENA 300W 127V	EMPALUX		UN	30,00	3,90	117,00
2	12	CAIXA DE PASSAGEM DE CONCRETO PARA FIAÇÃO ELÉTRICA 30X30MM FEITA DE PV	UNIFORT		UN	40,00	23,90	956,00
		TOTAL						**2.410,20**

OBS: Não houve alterações de preços.

ATA Nº. 120/2019 Poliana Boaria Ziemniczak 09363132935, com sede na Rua Bento Gonçalves nº 31, Bairro Getúlio Vargas Município de Laranjeiras do Sul/PR, CEP 85.304-420 e inscrita no CNPJ sob nº. 30.698.102/0001-93, representada pela Sra. **Poliana Boria Ziemniczak**, portador da Carteira de Identidade RG nº. 107.707.140 SSP/PR e CPF/MF sob o n.º 093.631.329-35.

Preços registrados:

POLIANA BOARIA ZIEMNICZAK 09363132935

Lote	Item	Produto/Serviço	Marca	Modelo	Unidade	Quantidade	Preço	Preço total
1	14	CABO COAXIAL RG6 67%	FIUS	CC	M	200,00	1,46	292,00
1	92	CHUVEIRO MAXI DUCHA 220V CHUVEIRO MAXI DUCHA 220V, MÍNIMO 3 TEMPERATURAS, PRESSÃO DE FUNCIONAMENTO DE 1 a 40MCA.	ENERBRAS	CM	UN	30,00	39,00	1.170,00
1	93	CHUVEIRO MAXI DUCHA 127V CHUVEIRO MAXI DUCHA 127V, MÍNIMO 3 TEMPERATURAS, PRESSÃO DE FUNCIONAMENTO DE 1 a 40MCA.	ENERBRAS	CM	UN	30,00	39,00	1.170,00
1	96	LUMINÁRIA PÚBLICA DE SUPER POSTE PÉTALAS FUNDIDAS LUMINÁRIA PÚBLICA DE SUPER POSTE PÉTALAS FUNDIDAS C/ POLICARBONATO E-40 ALM-31P COM 4 UNIDADES, POTÊNCIA MÍNIMA DE 400W	ALMIRANTE	LP	UN	25,00	2.124,00	53.100,00
1	118	LAMPADA LED ALTA POTÊNCIA 30W	ILUMIM	LL	UN	50,00	31,00	1.550,00
1	123	LAMPADA VAPOR DE SÓDIO OVÓIDE 70W	KIAN	LS	UN	30,00	12,70	381,00
2	14	RELÉ FOTOELÉTRICO 50/60HZ 220 À 254 VCA RELÉ FOTOELÉTRICO 50/60HZ 220 À 254 VCA, GRAU DE PROTEÇÃO IP67, POTENCIA DE CARGA 1800VA	BRLUX	RF	UN	800,00	12,00	9.600,00
2	19	REATOR VAPOR METÁLICO 400W, SEM BASE, COM PERDA MÁXIMA DE 34W.	BRLUX	RD	UN	100,00	48,00	4.800,00
2	20	REATOR VAPOR METÁLICO 250W, SEM BASE, COM PERDA MÁXIMA DE 28W.	BRLUX	RD	UN	50,00	37,00	1.850,00
2	21	REATOR VAPOR METÁLICO 250W, COM BASE, COM PERDA MÁXIMA DE 28W.	BRLUX	RD	UN	100,00	60,00	6.000,00
2	22	REATOR VAPOR METÁLICO 70W, COM BASE, COM PERDA MÁXIMA DE 12W.	BRLUX	RD	UN	500,00	47,50	23.750,00
2	23	REATOR VAPOR METÁLICO 400W, COM BASE, COM PERDA MÁXIMA DE 34W.	BRLUX	RD	UN	50,00	68,00	3.400,00
		TOTAL						**107.063,00**

OBS: Não houve alterações de preços.

ATA Nº. 121/2019 Rocco Barroco Iluminação Eirelli, com sede na Rua Rio Grande do SUL nº 1408, Bairro Centro Município de Cascavel/PR, CEP 85.801-011 e inscrita no CNPJ sob nº. 80.799.786/0001-98, representada pela Sra. **Viviane Marli Piana**, portadora da Carteira de Identidade RG nº. 1.280.206 SSP/PR e CPF/MF sob o n.º 537.784.309-63.

Preços registrados:

ROCCO BARROCO ILUMINACAO EIRELI

Lote	Item	Produto/Serviço	Marca	Modelo	Unidade	Quantidade	Preço	Preço total
1	9	CABO FLEXÍVEL 2x1,50 MM	CONDUCAP	PARALELO	M	500,00	1,60	800,00
1	22	ABRAÇADEIRA GALVANIZADA 102MM P/PADRÃO DE ENERGIA	VP		UN	14,00	12,50	175,00
1	24	ROLO FITA DE AÇO LISA PARA AMARRAÇÃO 3/4"	VP		UN	30,00	33,00	990,00
1	81	INTERRUPTOR SOBREPOR 1 TS	RADIAL		UN	50,00	4,10	205,00
1	97	REFLETOR PROJETOR DE

Prefeitura do Município de Cantagalo
ESTADO PARANÁ
CNPJ 78.279.981/0001-45
Rua Cinderela, 379 - Centro - CEP: 85160-000 - Fone: 42 3636-1185

		E HIGIENIZAÇÃO ATRAVÉS DE PARAFUSOS OU FITA DUPLA FACE ADESIVA. PARA USO COM REFIL BAG OU RESERVATÓRIO PARA LÍQUIDOS.					
7	7	RODO DE ESPUMA COM FIBRA - 40 CM CABO DE MADEIRA	2319 LOCATELLI	UN	400,00	7,00	2.800,00
10	10	CREME DENTAL ADULTO - EMB 90 GR	FREE DENT	UN	200,00	1,29	258,00
TOTAL							**15.250,50**

OBS: Não houve alterações de preços.

ATA Nº. 126/2019

Detentora da Ata: Strapasson e Araújo Ltda, com sede na Rua Inácio Karpinski, nº 805, Bairro Bom Sucesso município de Guarapuava/PR, CEP 85.055-050 e inscrita no CNPJ sob nº. 30.877.802/0001-45, representada pela Sra. **Kalany de Araujo**, portadora da Carteira de Identidade RG nº. 1.104.695-578 SSP/PR e CPF/MF sob o n.º 092.621.109-95.

Preços registrados:

STRAPASSON E ARAUJO LTDA

Lote	Item	Produto/Serviço	Marca	Modelo	Unidade	Quantidade	Preço	Preço total
2	2	ÁGUA SANITÁRIA PRODUTO PARA LIMPEZA, EMBALAGEM 1 LITRO ÁGUA SANITÁRIA PRODUTO PARA LIMPEZA À BASE DE HIPOCLORITO DE SÓDIO E ÁGUA, COM TEOR DE CLORO ATIVO ENTRE 2,00% P/P E 2,5% P/P. PRODUTO BIODEGRADÁVEL, BACTERICIDA E GERMICIDA. O PRODUTO DEVERÁ APRESENTAR: RÓTULO INDICANDO DATA DE VALIDADE, DADOS DO FABRICANTE, MARCA, PRINCIPIO ATIVO E COMPOSIÇÃO DO PRODUTO E CONTEÚDO LÍQUIDO.EMBALAGEM INDIVIDUAL, EM PLÁSTICO RESISTENTE (QUE NÃO ESTOURE NO EMPILHAMENTO E DE ACORDO COM ABNT/NBR 13390: 05/1995), DE MATERIAL FLEXÍVEL E RESISTENTE, COM 01 LITRO	SUPER MAX		UN	400,00	1,30	520,00
2	3	ÁLCOOL EM GEL, ANTISSÉPTICO, ALOE VERA 70% ÁLCOOL EM GEL, ANTISSÉPTICO, ALOE VERA, 70%, HIGIENIZANTE PARA AS MÃOS, FRASCO COM 1000 GR, COM BICO	SUPER MAX		UN	200,00	7,49	1.498,00

Prefeitura do Município de Cantagalo
ESTADO PARANÁ
CNPJ 78.279.981/0001-45
Rua Cinderela, 379 - Centro - CEP: 85160-000 - Fone: 42 3636-1185

		DOSADOR (VÁLVULA PUMP).					
2	6	ALCOOL EM GEL PARA MÃOS, ANTISSÉPTICO, ALOE VERA 70% EMBALAGEM 500G	SUPER MAX		UN	100,00	4,50	450,00
2	27	DETERGENTE DESENGORDURANTE 5 LITROS	SUPER MAX		UN	150,00	11,75	1.762,50
2	29	DESCRUSTANTE ÁCIDO PARA LIMPEZA PESADA DE PISOS, EMB MÍNIMA 2 LITROS DESCRUSTANTE ÁCIDO PARA LIMPEZA PESADA DE PISOS, AMBIENTES EXTERNOS E INTERNOS, PRODUTO COM ALTO PODER DE LIMPEZA PARA REMOÇÃO DE MANCHAS E ENCARDIDOS, EMBALAGEM MÍNIMA 2 LITROS	SUPER MAX		UN	60,00	8,00	480,00
2	44	PAPEL HIGIÊNICO FOLHA SIMPLES NEUTRO FARDO COM 64 ROLOS COM 30 METROS CADA ROLO	LUAR		UN	500,00	23,70	11.850,00
4	69	COPO PLÁSTICO DESCARTÁVEL CAP DE 200 ML, TIRAS 100 UND, CX 2500 UND COPO PLÁSTICO DESCARTÁVEL COM CAPACIDADE PARA 200 ML, EM POLIPROPILENO (PP), EMBALAGEM EM TIRAS COM 100 UNIDADES ACONDICIONADOS EM CAIXA DE PAPELÃO COM 2.500 UNIDADES, PRODUZIDOS EM CONFORMIDADE COM A NORMA ABNT/NBR 14.865:2012	ROSSO		CX	40,00	55,00	2.200,00
6	1	BOLSA DE ALGODÃO P/LIMPEZA ALVEJADA 55x65 CM	TM		UN	400,00	3,20	1.280,00
6	2	BOLSA DE ALGODÃO SEM ALVEJAR PARA PANO DE PRATO 55X 65 CM	TM		UN	400,00	2,50	1.000,00
6	3	FLANELA LIMPEZA PARA TIRAR PÓ, MEDINDO 27,5 X 28,5 EM 100% ALGODÃO COM BORDAS DE OVERLOCK	TM		UN	150,00	1,25	187,50
6	5	FLANELA PARA LIMPEZA 100% ALGODÃO, TAMANHO MÍNIMO 36X56CM	TM		UN	100,00	2,05	205,00
7	1	VASSOURA DE NYLON COM CABO 30 X 16,5 X 4,4CM, CABO-120CM VASSOURA DE NYLON COM CABO, CERDAS MACIAS DE NYLON E CABO EM CHAPA DE AÇO. DIMENSÕES MINIMAS: VASSOURA: 30 X 16,5 X 4,4CM, CABO-120CM	FACEIRA		UN	100,00	6,50	650,00
TOTAL								**22.083,00**

Prefeitura do Município de Cantagalo
ESTADO PARANÁ
CNPJ 78.279.981/0001-45
Rua Cinderela, 379 - Centro - CEP: 85160-000 - Fone: 42 3636-1185

OBS: Não houve alterações de preços.

ATA Nº. 127/2019

Detentora da Ata: JPL Comercio de Produtos de limpeza Ltda - ME, com sede na Rua Francisco Ignácio Fernandes, nº 123, Bairro Cataratas município de Cascvel/PR, CEP 85.818-660 e inscrita no CNPJ sob nº. 19.389.126/0001-28, representada pelo Sr. **Paulo Roberto Vieira Pizzoni**, portador da Carteira de Identidade RG nº. 5.156.544-4 SSP/PR e CPF/MF sob o n.º 005.921.519-48.

Preços registrados:

JPL COMERCIO DE PRODUTOS DE LIMPEZA LTDA

Lote	Item	Produto/Serviço	Marca	Modelo	Unidade	Quantidade	Preço	Preço total
2	1	ÁGUA SANITÁRIA PRODUTO PARA LIMPEZA, EMBALAGEM 5 LITROS ÁGUA SANITÁRIA PRODUTO PARA LIMPEZA À BASE DE HIPOCLORITO DE SÓDIO E ÁGUA, COM TEOR DE CLORO ATIVO ENTRE 2,00% P/P E 2,5% P/P. PRODUTO BIODEGRADÁVEL, BACTERICIDA E GERMICIDA. O PRODUTO DEVERÁ APRESENTAR: RÓTULO INDICANDO DATA DE VALIDADE, DADOS DO FABRICANTE, MARCA, PRINCIPIO ATIVO E COMPOSIÇÃO DO PRODUTO E CONTEÚDO LÍQUIDO.EMBALAGEM INDIVIDUAL, EM PLÁSTICO RESISTENTE (QUE NÃO ESTOURE NO EMPILHAMENTO E DE ACORDO COM ABNT/NBR 13390: 05/1995), DE MATERIAL FLEXÍVEL E RESISTENTE, COM 05 LITRO	LIMPO MAIS		UN	400,00	5,35	2.140,00
2	11	AROMATIZANTE, 5 LITROS, LAVANDA E FLORAL	LIMPO MAIS		UN	50,00	10,30	515,00
2	12	CERA LÍQUIDA INCOLOR, ANTIDERRAPANTE, EMBALAGEM COM 5 L	LIMPO MAIS		UN	150,00	17,50	2.625,00
2	20	DESINFETANTE PARA USO GERAL COM EMBALAGEM DE 2 LITROS DESINFETANTE PARA USO GERAL, DESINFETA, DESODORIZA, LIMPA E PERFUMA, INIBE PROLIFERAÇÃO DE MICRORGANISMOS CAUSADORES DE MAUS ODORES, DEIXA UM AGRADÁVEL PERFUME QUE PERMANECE APÓS A APLICAÇÃO DO PRODUTO. AÇÃO FUNGICIDA E BACTERICIDA. IDEAL PARA DESINFECÇÃO DE LOUÇAS SANITÁRIAS, PIAS, LATAS DE LIXO E LADRILHOS DE SANITÁRIOS. EMBALAGEM COM 2 LITROS	LIMPO MAIS		UN	300,00	2,80	840,00

Prefeitura do Município de Cantagalo
ESTADO PARANÁ
CNPJ 78.279.981/0001-45
Rua Cinderela, 379 - Centro - CEP: 85160-000 - Fone: 42 3636-1185

2	21	DESINFETANTE PARA BANHEIRO DE 500 ML	LIMPO MAIS		UN	200,00	1,45	290,00
2	22	DESINFETANTE PARA USO GERAL, EMBALAGEM DE 5 LITROS DESINFETANTE PARA USO GERAL, DESINFETA, DESODORIZA, LIMPA E PERFUMA, INIBE PROLIFERAÇÃO DE MICRORGANISMOS CAUSADORES DE MAUS ODORES, DEIXA UM AGRADÁVEL PERFUME QUE PERMANECE APÓS A APLICAÇÃO DO PRODUTO. AÇÃO FUNGICIDA E BACTERICIDA. IDEAL PARA DESINFECÇÃO DE LOUÇAS SANITÁRIAS, PIAS, LATAS DE LIXO E LADRILHOS DE SANITÁRIOS. EMBALAGEM COM 5 LITROS	LIMPO MAIS		UN	200,00	5,80	1.160,00
2	26	DETERGENTE LIQUIDO PARA LOUÇA 5L	LIMPO MAIS		UN	500,00	8,40	4.200,00
2	36	SABONETE LÍQUIDO AROMAS DIVERSOS - EMB 5 LITROS	LIMPO MAIS		UN	180,00	11,90	2.142,00
3	1	DESENGRAXANTE LÍQUIDO SOLUPAN. EMBALAGEM 5 LITROS	LIMPO MAIS		UN	120,00	9,50	1.140,00
3	2	DESENGRAXANTE LÍQUIDO SOLUPAN. EMBALAGEM 50 LITROS	LIMPO MAIS		UN	50,00	59,00	2.950,00
3	3	DETERGENTE ÁCIDO AUTOMOTIVO INTERCAP, DECAPANTE DESINCRUSTANTE EMBALAGEM 5 LITROS	LIMPO MAIS		UN	120,00	9,30	1.116,00
3	4	DETERGENTE ÁCIDO AUTOMOTIVO INTERCAP, DECAPANTE DESINCRUSTANT EMBALAGEM 50 LITROS	LIMPO MAIS		UN	50,00	65,00	3.250,00
3	5	SHAMPOO AUTO CAR, SUPER ESPUMANTE, AUTO CONCENTRADO, EMB 5 LITROS	LIMPO MAIS		UN	60,00	9,50	570,00
3	6	DETERGENTE ALCALINO CONCENTRADO 25L	LIMPO MAIS		UN	100,00	40,00	4.000,00
3	7	DETERGENTE ALCALINO CONCENTRADO 50L	LIMPO MAIS		UN	100,00	70,00	7.000,00
TOTAL								**33.938,00**

OBS: Não houve alterações de preços.

ATA Nº. 128/2019

Prefeitura do Município de Cantagalo
ESTADO PARANÁ
CNPJ 78.279.981/0001-45
Rua Cinderela, 379 - Centro - CEP: 85160-000 - Fone: 42 3636-1185

Detentora da Ata: HB Sul Comercio de Alimentos Ltda - ME, com sede na linha Taquari, Bairro Rural, na cidade de São Lourenço do Oeste/SC, CEP 89.990-000 e inscrita no CNPJ sob nº. 22.094.574/0001-09, representada pelo Sr. **Amarildo Paim Henrique**, portador da Carteira de Identidade RG nº. 4.551.603 SSP/SC e CPF/MF sob o n.º 072.695.639-26.

Preços registrados:

HB SUL COMERCIO DE ALIMENTOS LTDA ME

Lote	Item	Produto/Serviço	Marca	Modelo	Unidade	Quantidade	Preço	Preço total
2	23	DESODORIZADOR DE AMBIENTE EMB. COM NO MINIMO 360 ML/265 MG	ULTRA FRESH		UN	80,00	6,79	543,20
2	24	DETERGENTE PARA LIMPEZA DE ROUPAS 5 LITROS	SUPER MAX		UN	80,00	10,85	868,00
2	25	DETERGENTE LIQUIDO PARA LOUÇA 500 ML	IDEAL		UN	400,00	1,04	416,00
2	28	DETERGENTE MULTIUSO, ALTA CONCENTRAÇÃO, 5 LITROS,	SUPER MAX		UN	50,00	9,95	497,50
2	31	LIMPADOR MULTIUSO PARA LIMPEZA PESADA, EMBALAGEM 500 ML LIMPADOR MULTIUSO PARA LIMPEZA PESADA, IDEAL PARA LIMPEZA DE GRANDES SUPERFÍCIES (LAVÁVEIS) COMO PISOS E AZULEJOS DE COZINHAS E BANHEIROS. EM BALAGEM 500 ML	IDEAL		UN	300,00	2,00	600,00
2	46	ESCOVA DE MÃO PARA LIMPEZA	ECOO		UN	100,00	2,00	200,00
2	51	PAPEL TOALHA BRANCO INTERFOLHADO. EMB C/ 1000 FOLHAS	ECOOPEL		UN	150,00	5,89	883,50
2	52	PAPEL TOALHA BRANCO P/ COZINHA EMBALAGEM COM 02 ROLOS	IDEAL		UN	30,00	2,00	60,00
2	60	SACO PARA LIXO DE USO DOMÉSTICO 15L, EMBALAGEM COM 100 UNIDADES SACO PARA LIXO DE USO DOMÉSTICO, DE POLIETILENO COM CAPACIDADE PARA 15 LITROS NA COR PRETA. EMBALAGEM COM 100 UNIDADES, O PRODUTO DEVE ESTAR EM CONFORMIDADE COM AS NORMAS DA ABNT. NBA 9190/9191/13055/13056.	ECOO		UN	150,00	5,89	883,50
2	61	SACO DE LIXO PARA USO DOMÉSTICO 30L, EMBALAGEM COM 30 UNIDADES SACO DE LIXO SACO PARA LIXO DE USO DOMÉSTICO, DE POLIETILENO COM CAPACIDADE PARA 30 LITROS NA COR PRETA. EMBALAGEM COM 30 UNIDADES, O PRODUTO DEVE ESTAR EM CONFORMIDADE COM AS NORMAS DA ABNT. NBA 9190/9191/13055/13056.	ECOO		UN	300,00	2,65	795,00

Prefeitura do Município de Cantagalo
ESTADO PARANÁ
CNPJ 78.279.981/0001-45
Rua Cinderela, 379 - Centro - CEP: 85160-000 - Fone: 42 3636-1185

2	62	SACO DE LIXO PARA USO DOMÉSTICO 30L, EMBALAGEM COM 100 UNIDADES SACO PARA LIXO DE USO DOMÉSTICO, DE POLIETILENO COM CAPACIDADE PARA 30 LITROS NA COR PRETA. EMBALAGEM COM 100 UNIDADES, O PRODUTO DEVE ESTAR EM CONFORMIDADE COM AS NORMAS DA ABNT. NBA 9190/9191/13055/13056.	ECOO		UN	50,00	8,75	437,50
2	63	SACO PARA LIXO DE USO DOMÉSTICO 50L, EMBALAGEM COM 100 UNIDADES SACO PARA LIXO DE USO DOMÉSTICO, DE POLIETILENO COM CAPACIDADE PARA 50 LITROS NA COR PRETA. EMBALAGEM COM 100 UNIDADES, O PRODUTO DEVE ESTAR EM CONFORMIDADE COM AS NORMAS DA ABNT. NBA 9190/9191/13055/13056	ECOO		UN	100,00	10,49	1.049,00
2	65	SACO DE LIXO PLÁSTICA. CAP 50 LITROS. EMB COM 10 UND	ECOO		UN	300,00	1,10	330,00
2	66	SACO DE LIXO PLÁSTICO. TAM. 100 LITROS C/ 5 UNID	ECOO		UN	250,00	0,94	235,00
2	67	COLHER DE PLASTICO PARA FESTA COM 50 UNIDADES	STRAW		UN	50,00	2,50	125,00
4	4	GARFO DE PLÁSTICO PARA FESTAS CRISTAL (TRANSPARENTE) 50 UNIDADES	STRAW		PCT	50,00	3,00	150,00
4	7	AÇUCAREIRO TAMANHO MÉDIO	ERCA		UN	10,00	8,00	80,00
4	52	BALDE DE PLÁSTICO, COM ALÇA DE METAL, COM CAPACIDADE PARA 10 LITROS	ARQPLAST		UN	20,00	4,50	90,00
4	53	BALDE DE PLÁSTICO, COM ALÇA DE METAL, COM CAPACIDADE PARA 15 LITROS	ARQPLAST		UN	20,00	5,85	117,00
4	54	BALDE DE PLÁSTICO, COM ALÇA DE METAL, COM CAPACIDADE PARA 20 LITROS	ARQPLAST		UN	20,00	9,10	182,00
4	61	CAIXA PLASTICA COM TAMPA 36 LITROS	ARQPLAST		UN	10,00	38,00	380,00
4	65	COLHER PLÁSTICA PARA SORVETES/SOBREMESAS C/ 10 UNIDADES CORES VARIADA	STRAW		UN	50,00	2,80	140,00
4	68	COPO DESCARTÁVEL PARA CAFÉ CAP DE 50ML, EMB 100 UND, CX COM 2500 UND COPO PLÁSTICO DESCARTÁVEL PARA CAFÉ CAPACIDADE DE 50 ML, EM POLIPROPILENO (PP), EMBALAGEM EM TIRAS COM 100 UNIDADES, ACONDICIONADOS EM CAIXA DE PAPELÃO COM 2.500 UNIDADES. PRODUZIDOS EM CONFORMIDADE COM NORMA ABNT NBR 14.865:2012	IBRAS		CX	50,00	27,79	1.389,50
4	73	ESCORREDOR DE LOUÇA TAM. PADRÃO, CONFECCIONADO EM PLÁSTICO RESISTENTE	ERCA		UN	10,00	9,50	95,00
4	83	PRATO DESCARTÁVEL, EMB 10 UN PARA REFEIÇÃO COM NO MÍNIMO 120 MM	COPOSUL		UN	100,00	2,30	230,00
4	84	PRATO FUNDO EM MATERIAL TIPO MELAMINA, COM NO MÍNIMO 22CM DE DIÂMETRO	ERCA		UN	400,00	3,30	1.320,00
4	104	PAMELA DE PRESSÃO 15 LITROS CABO E ALÇA ANTITÉRMICO EQUIPADA COM VÁLVULAS DE SEGURANÇA, TAMPA EM ALUMÍNIO COM ACABAMENTO INTERNO SATINADO E EXTERNO POLIDO	ALUSOL		UN	10,00	345,00	3.450,00
5	1	FRALDA INFANTIL DESCARTÁVEL TAMANHO P COM FILME DE POLIETILENO ADESIVOS TERMOPLÁSTICOS , FIOS DE ELÁSTICO, FITAS ADESIVAS; COMPONENTES ATÓXICOS NÃO PROPENSOS A CAUSAR IRRITAÇÃO EM CONTATO COM A PELE. PACOTE COM 26 UNIDADES.	LIPPY		UN	100,00	8,99	899,00
5	2	FRALDA INFANTIL DESCARTÁVEL TAMANHO P COM FILME DE POLIETILENO ADESIVOS TERMOPLÁSTICOS , FIOS DE ELÁSTICO, FITAS ADESIVAS; COMPONENTES ATÓXICOS NÃO PROPENSOS A CAUSAR IRRITAÇÃO EM CONTATO COM A PELE. PACOTE COM NO MÍNIMO 72 UNIDADES	LIPPY		UN	50,00	25,00	1.250,00
5	3	FRALDA INFANTIL TAMANHO G	LIPPY		UN	200,00	9,00	1.800,00

Prefeitura do Município de Cantagalo
ESTADO PARANÁ
CNPJ 78.279.981/0001-45
Rua Cinderela, 379 - Centro - CEP: 85160-000 - Fone: 42 3636-1185

		COM FILME DE POLIETILENO ADESIVO TERMOPLAS ADESIVO TERMOPLASTICO, FIOS DE ELÁSTICO, FITAS ADESIVAS, COMPONENTES ATÓXICOS NÃO PROPENSOS A CAUSAR IRRITAÇÃO TEM CONTATO COM A PELE. PACOTE COM 20 UNIDADES					
5	5	FRALDA INFANTIL TAMANHO EG COM FILME DE POLIETILENO ADESIVO TERMOPLA ADESIVO TERMOPLASTICO, FIOS DE ELÁSTICO, FITAS ADESIVAS, COMPONENTES ATÓXICOS NÃO PROPENSOS A CAUSAR IRRITAÇÃO TEM CONTATO COM A PELE. PACOTE COM 20 UNIDADES	LIPPY		UN	300,00	11,50	3.450,00
5	6	FRALDA INFANTIL TAMANHO GG COM FILME DE POLIETILENO ADESIVO TERMOPLASTICO, FIOS DE ELÁSTICO, FITAS ADESIVAS, COMPONENTES ATÓXICOS NÃO PROPENSOS A CAUSAR IRRITAÇÃO TEM CONTATO COM A PELE. PACOTE COM NO MÍNIMO 80 UNIDADES	LIPPY		UN	250,00	29,90	7.475,00
5	7	ABSORVENTE ÍNTIMO, COBERTURA SUAVE, COM ABAS, PCT COM 8 UN	FLEEN		UN	50,00	2,00	100,00
5	11	FRALDA INFANTIL DESCARTÁVEL TAMANHO M COM FILME DE POLIETILENO ADESIVOS TERMOPLÁSTICOS, FIOS DE ELÁSTICO, FITAS ADESIVAS, COMPONENTES ATÓXICOS NÃO PROPENSOS A CAUSAR IRRITAÇÃO EM CONTATO COM A PELE. PACOTE COM 22 UNIDADES	LIPPY		UN	300,00	9,80	2.940,00
5	14	FRALDAS GERIÁTRICAS UNISSEX DESCARTAVEL TAMANHO GG FRALDAS GERIÁTRICAS UNISSEX DESCARTAVEL TAMANHO GG COM NO MÍNIMO COM NO MÍNIMO 8 UNIDADES	MAXI		UN	80,00	9,00	720,00
6	6	TOALHA PANO DE COPA EM TECIDO 100% ALGODÃO SACO ALVEJADO MEDINDO 66X40 CM	C.R		UN	150,00	2,85	427,50
6	7	TOALHA DE BANHO - BOA QUALIDADE COMP:95% DE ALGODÃO E:5% DE POLIESTER	C.R		UN	70,00	11,20	784,00

Prefeitura do Município de Cantagalo
ESTADO PARANÁ
CNPJ 78.279.981/0001-45
Rua Cinderela, 379 - Centro - CEP: 85160-000 - Fone: 42 3636-1185

8	1	CALÇADO FECHADO TIPO EPI, P/ SER UTILIZADO PELA VIGILÂNCIA SÂNITARIA CALÇADO FECHADO TIPO EPI, MACIO, FLEXÍVEL, CONFORTÁVEL, SOLADO DE PU INJETADO E COM ALTA ABSORÇÃO DE IMPACTO, LAVÁVEL E IMPERMEÁVEL, COM COLARINHO ACOLCHOADO DE ESPUMA NA COR MARROM OU PRETA, COM SOLADO ANTIDERRAPANTE EM BORRACHA, CABEDAL TOTALMENTE FECHADO, SEM ABERTURAS OU FRESTAS, CALÇADO COM CARACTERÍSTICA ANTIMICROBIANO, NÃO CONTENDO FTALATOS E LÁTEX EM SUA COMPOSIÇÃO. CALÇADO QUE POSSUA PROTEÇÃO CONTRA OS RISCOS MAIS COMUNS COMO: QUEDA DE OBJETOS SOBRE OS PÉS, PÉS ÚMIDOS PELO CONSTANTE TRABALHO COM ÁGUA, QUEDAS EM PISOS ESCORREGADIOS, MOLHADOS OU COM RESTOS DE ALIMENTOS SOBRE O PISO, PARA SER UTILIZADO PELA EQUIPE DE VIGILÂNCIA SANITÁRIA. TAMANHOS VARIADOS DE ACORDO COM PEDIDO	CARTON		PAR	150,00	41,00	6.150,00
10	16	ESCOVA DENTAL BOA QUALIDADE- CERDAS MACIAS ADULTO BOA QUALIDADE - CERD	CLEAN		UN	200,00	0,90	180,00
10	17	ESCOVA DENTAL DE BOA QUALIDADE CERDAS MACIAS - INFANTIL	CLEAN		UN	100,00	0,90	90,00
10	22	FILTRO SOLAR FATOR 30. EMBALAGEM DE 110 ML	SUNDAY		UN	130,00	18,00	2.340,00
10	23	FILTRO SOLAR FATOR 50. EMBALAGEM DE 110 ML	SUNDAY		UN	150,00	24,00	3.600,00
TOTAL								**47.752,20**

OBS: Não houve alterações de preços.

ATA Nº. 129/2019

Detentora da Ata: Ictus Produtos para saúde Eirelli, com sede na Rua Presidente Getúlio Vargas nº 1951, sala 01. Centro Municipio de Guarapuava/PR CEP 85.010-280 e inscrita no CNPJ sob nº. 00.141.527/0001-36, representada pelo Sr. **Nuhar Karam**, portador da Carteira de Identidade RG nº. 3.104.964-8 SSP/PR e CPF/MF sob o n.º 518.681.809-72.

Prefeitura do Município de Cantagalo
ESTADO PARANÁ
CNPJ 78.279.981/0001-45
Rua Cinderela, 379 - Centro - CEP: 85160-000 - Fone: 42 3636-1185

Preços registrados:

ICTUS PRODUTOS PARA SAÚDE EIRELI

Lote	Item	Produto/Serviço	Marca	Modelo	Unidade	Quantidade	Preço	Preço total
2	7	AMACIANTE DE ROUPAS EMBALAGEM 2 LITROS	YGE		UN	100,00	2,83	283,00
2	10	ALVEJANTE PARA ROUPAS, SEM CLORO EMBALAGEM DE 5 LITROS.	SUPERMAX		UN	70,00	8,89	622,30
2	17	COMPOSTO SAPONÁCEO FABRICADO COM PÓ, FRASCO DE 300 G	DESORAL		UN	100,00	1,75	175,00
2	32	SABÃO EM PÓ, CAIXA COM 24 UN DE 500 G, APROVADO PELO INMETRO, EMBALADO SABÃO EM PÓ (TENSOATIVO ANIÔNICO, TAMPONANTES, COADJUVANTES, SINERGISTA, BRANQUEADOR ÓPTICO, CORANTES, FRAGRÂNCIAS, CARGA E ÁGUA, ALQUIL BENZENO SULFONATO DE SÓDIO) CAIXA COM 24 UN DE 500 G, APROVADO PELO INMETRO, EMBALADO.	ALPES		UN	100,00	53,50	5.350,00
2	40	INSETICIDA, TIPO REPELENTE PARA PELE. EMBALAGEM COM TAMPA E TRAVA DE SEGURANÇA, 100 ML	XÔ INSETO		UN	100,00	8,50	850,00
2	42	SABONETE LÍQUIDO EMBALAGEM COM 500 ML PARA LIMPEZA DAS MÃOS SABONETE LÍQUIDO EMBALAGEM COM 500 ML PARA LIMPEZA DAS MÃOS, COM AS SEGUINTES PROPRIEDADES FÍSICO-QUÍMICAS PH 100% : 5,5 – 6,0 APARÊNCIA E ODOR: LÍQUIDO AZUL, BRANCO OU VERDE PEROLADO E PERFUMADO. DENSIDADE: 1,005 – 1,008 G/CM³ VISCOSIDADE: 1,000 – 1,5000 CPS (VISCOSÍMETRO FUNGILAB VISCO BASIC SPINDLE 3/20 RPM. TEMPERATURA 20º A 25º. SOLUBILIDADE NA ÁGUA: 100%	SUPERMAX		UN	20,00	5,05	101,00
2	43	LUSTRA MOVEIS. EMBALAGEM COM 500 ML. FRAGRÂNCIA SUAVE	GIOCA		UN	50,00	2,45	122,50

Prefeitura do Município de Cantagalo
ESTADO PARANÁ
CNPJ 78.279.981/0001-45
Rua Cinderela, 379 - Centro - CEP: 85160-000 - Fone: 42 3636-1185

2	54	PACOTE PLÁSTICO CAP. DE NO MÍNIMO 5 KG PARA ALIMENTOS 100 UNID	MEGAMIL		UN	100,00	3,65	365,00
2	57	LUVA BORRACHA G PARA SEGURANÇA, EMBALAGEM COM 1 PAR LUVA BORRACHA G PARA SEGURANÇA - CONFECCIONADA EM BORRACHA LÁTEX; MULTIUSO; CANO CURTO; TIPO TODOS OS DEDOS, ANTIALÉRGICA, COR AMARELA, EMBALAGEM COM 1 PAR. TAMANHO G. PRODUZIDA EM CONFORMIDADE COM A NBR 13393/1995	TALGE		UN	300,00	1,77	531,00
2	58	LUVA BORRACHA M PARA SEGURANÇA EMBALAGEM COM 1 PAR LUVA BORRACHA M PARA SEGURANÇA - CONFECCIONADA EM BORRACHA LÁTEX; MULTIUSO; CANO CURTO; TIPO TODOS OS DEDOS, ANTIALÉRGICA, COR AMARELA, EMBALAGEM COM 1 PAR. TAMANHO M. PRODUZIDA EM CONFORMIDADE COM A NBR 13393/1995	TALGE		UN	150,00	1,77	265,50
2	59	LUVA BORRACHA P PARA SEGURANÇA EMBALAGEM COM 1 PAR LUVA BORRACHA P PARA SEGURANÇA - CONFECCIONADA EM BORRACHA LÁTEX; MULTIUSO; CANO CURTO; TIPO TODOS OS DEDOS, ANTIALÉRGICA, COR AMARELA, EMBALAGEM COM 1 PAR. TAMANHO P. PRODUZIDA EM CONFORMIDADE COM A NBR 13393/1995	TALGE		UN	80,00	1,77	141,60
2	70	LUVA DE LATEX, NÃO ESTÉRIL AMBIDESTRO, HIPOALERGÊNICA CX COM 100 UNID TAM P	TALGE		UN	50,00	14,50	725,00
2	71	LUVA DE LATEX, NÃO ESTÉRIL AMBIDESTRO, HIPOALERGÊNICA CX COM 100 UNID TAM M	TALGE		UN	50,00	14,50	725,00
2	74	QUEROSENE EMBALAGEM PLASTICA RESISTENTE 1 LT	GIOCA		UN	30,00	8,69	260,70
4	5	ABRIDOR DE GARRAFA	GALITOS		UN	5,00	2,92	14,60
4	18	CANECA COLORIDA DE PLÁSTICO PARA REFEITÓRIO ESCOLAR, CAPACIDADE 300ML	RAINHA		UN	100,00	2,94	294,00
4	29	FILTRO DE PAPEL PARA CAFÉ Nº	SUPREMO		UN	100,00	2,12	212,00

Prefeitura do Município de Cantagalo
ESTADO PARANÁ
CNPJ 78.279.981/0001-45
Rua Cinderela, 379 - Centro - CEP: 85160-000 - Fone: 42 3636-1185

		103 EMBALAGEM COM 40 UNINIDADES					
4	48	ESCOVA DE CERDAS PLÁSTICAS COM CABO PARA LIMPEZA DE VASO SANITÁRIO	PLASTGRAN		UN	40,00	3,64	145,60
4	50	BACIA PLÁSTICA CAP. 30L	ARQPLAST		UN	20,00	12,28	245,60
4	55	BALDE PRETO, TIPO DE PEDREIRO, 12 LITROS	ARQPLAST		UN	20,00	4,90	98,00
4	66	CONCHA DE ALUMÍNIO	MARTINAZO		UN	20,00	9,65	193,00
4	90	PRENDEDOR DE RUPAS DE MADEIRA EM PLASTICO OU MADEIRA EMB COM 12 UND	ESTILO		UN	30,00	0,94	28,20
4	106	LIXEIRA PARA COZINHA, EM PLÁSTICO CAP MINIMA 30 LITROS LIXEIRA PARA COZINHA, EM PLASTICO RESISTENTE, COM ACIONAMENTO POR PEDAL E CAPACIDADE MINIMA DE 30 L	ARQPLAST		UN	50,00	36,58	1.829,00
4	107	LIXEIRA PARA COZINHA EM PLÁSTICO CAP MINIMA 40 LITROS LIXEIRA PARA COZINHA, EM PLASTICO RESISTENTE, COM ACIONAMENTO POR PEDAL E CAPACIDADE MINIMA DE 40 L	ARQPLAST		UN	15,00	50,45	756,75
4	109	LIXEIRA PARA BANHEIRO EM PLÁSTICO CAP PARA 12 Á 14 LITROS NA COR PRETA LIXEIRA PARA BANHEIRO, EM PLÁSTICO RESISTENTE, COM ACIONAMENTO POR PEDAL E CAPACIDADE PARA 12 A 14 LITROS, NA COR PRETA	ARQPLAST		UN	20,00	22,78	455,60
5	8	FRALDA GERIÁTRICA UNISSEX DESCARTAVEL TAMANHO M COM NO MÍNIMO 8 UND	SLIM		UN	150,00	8,80	1.320,00
5	9	FRALDA

Prefeitura do Município de Cantagalo
ESTADO PARANÁ
CNPJ 78.279.981/0001-45
Rua Cinderela, 379 - Centro - CEP: 85160-000 - Fone: 42 3636-1185

		ESPUMA - RODO – BASE DE MADEIRA, EM ESPUMA; COM A BASE MEDINDO 40 CENTÍMETROS; COM CABO DE MADEIRA, DE 120 (CENTO E VINTE) CENTÍMETROS					
9	1	PILHA ALCALINA MEDIA MODELO C 1.5V 10A C/02 UNIDADES EMBALAGEM S/M	ELGIN	UN	80,00	6,05	484,00
10	11	COTONETE EM PLÁSTICO COM 100 % ALGODÃO C/ 50 UN	USE IT	UN	60,00	0,99	59,40
10	13	CREME/POMADA ANTI-ASSADURA, EMBALAGEM COM NO MÍNIMO 30 GRAMAS	BABYMED	UN	10,00	5,25	52,50
10	14	DESODORANTE ROLOM ANTI TRANSPIRANTE 50 G	FIXMED	UN	40,00	4,65	186,00
10	21	GEL PARA CABELO. EMBALAGEM DE 300 GR	SAFIRA	UN	10,00	3,60	36,00
10	26	SABONETE 90GR	DE VIDA	UN	150,00	0,85	127,50
10	29	MANTEIGA DE CACAU. EMBALAGEM DE 4GR	EVELIZE	UN	50,00	1,75	87,50
10	31	TALCO PARA OS PÉS, COM FÓRMULA QUE POSSUI ATIVOS DE AÇÃO ANTITRANSPIRA	SAFIRA	UN	20,00	3,78	75,60
10	33	CHUPETA INFANTIL, CORES VARIADAS	POLY	UN	15,00	3,55	53,25
10	35	FIO DENTAL ENCERADO. EMBALAGEM DE 100 METROS	USE IT	UN	50,00	2,65	132,50
TOTAL							**22.087,40**

OBS: Não houve alterações de preços.

ATA Nº. 130/2019

Detentora da Ata: **Três Folhas Mercantil Eirelli**, com sede na Rua Fagundes de Souza nº 252, Bairro Santana, Município de Guarapuava/PR CEP 85.070-090 e inscrita no CNPJ sob nº. 07.793.256/0001-09, representada pelo Sr. **Waldemar Geteski**, portador da Carteira de Identidade RG nº. 1.655.285-2 SSP/PR e CPF/MF sob o n.º 242.550.509-10.

Preços registrados:

TRÊS FOLHAS MERCANTIL EIRELI							
Lote	Item	Produto/Serviço	Marca	Modelo	Unidade	Quantidade	Preço	Preço total

Prefeitura do Município de Cantagalo
ESTADO PARANÁ
CNPJ 78.279.981/0001-45
Rua Cinderela, 379 - Centro - CEP: 85160-000 - Fone: 42 3636-1185

2	8	AMACIANTE DE ROUPAS, 5 LITROS PERFUMADO DE BOA QUALIDADE.	ALVEX	UN	100,00	6,95	695,00
2	39	GUARDANAPO DE PAPEL NO TAMANHO 30 X 31 CM, EMBALAGEM COM 50 FOLHAS GUARDANAPO DE PAPEL NO TAMANHO 30 X 31 CM, EMBALAGEM COM 50 FOLHAS, APRESENTAR NA PROPOSTA FICHA TÉCNICA E LAUDO MICROBIOLÓGICO CONFORME PORTARIA MS Nº 1.480/90	TRÓPICOS	UN	600,00	1,15	690,00
2	48	SABÃO EM BARRA GLICERINADO - 400 GR	ALPES	UN	500,00	2,30	1.150,00
2	55	ESPONJA PARA LAVAGEM DE LOUÇAS E LIMPEZA EM GERAL DUPLA FACE EMB 4 UND ESPONJA PARA LAVAGEM DE LOUÇAS E LIMPEZA EM GERAL DUPLA FACE, SINTÉTICA PARA LIMPEZA - ESPUMA DE POLIURETANO, COM ABRASIVO EM UMA FACE, ANTIBACTÉRIAS; FORMATO QUADRADO, MEDIDAS APROXIMADAS (VARIÁVEL 10%): 12 CM X 8 CM X 2 CM DE ESPESSURA, EMBALAGEM COM 4 UND.	BETTANIM	UN	600,00	1,85	1.110,00
4	15	CAIXA PLÁSTICA COM TAMPA 30 LITROS	PLASVALE	UN	30,00	39,80	1.194,00
4	114	TOUCA DESCARTAVEL COM ELÁSTICO POLIPROPILENO - EMBALAGEM COM 100 UN	DESCARPACK	UN	50,00	6,30	315,00
TOTAL							**5.154,00**

OBS: Não houve alterações de preços.

ATA Nº. 131/2019

Detentora da Ata: **N.F.C Papelaria Ltda**, com sede na Rua Doze de Maio nº 250, Bairro centro, Município de Cantagalo/PR CEP 85.160-000 e inscrita no CNPJ sob nº. 32.682.449/0001-73, representada pela Sra. **Neusa de Fatima Correa**, portadora da Carteira de Identidade RG nº. 5.392.874-9 SSP/PR e CPF/MF sob o n.º 761.431.049-72.

Preços registrados:

Prefeitura do Município de Cantagalo
ESTADO PARANÁ
CNPJ 78.279.981/0001-45
Rua Cinderela, 379 - Centro - CEP: 85160-000 - Fone: 42 3636-1185

N. F. C. PAPELARIA LTDA								
Lote	Item	Produto/Serviço	Marca	Modelo	Unidade	Quantidade	Preço	Preço total
2	13	CERA LÍQUIDA, VERMELHA, ANTIDERRAPANTE, EMBALAGEM COM 5 L	GUANAPARA		UN	50,00	24,50	1.225,00
2	16	APARELHO INSETICIDA ELÉTRICO (127V) COM REFIL	SBP		UN	15,00	11,80	177,00
2	47	CANUDO DE PLÁSTICO PET EMBALAGEM COM 3,16	BRINKFEST		PCT	10,00	4,85	48,50
2	53	PACOTE PLÁSTICO CAP. DE NO MÍNIMO 2 KG PARA ALIMENTOS 100 UNID	PACK		UN	100,00	2,25	225,00
4	8	ASSADEIRA EM ALUMINIO TAM. 39X27X4,2CM	5 ESTRELAS		UN	20,00	19,90	398,00
4	10	ASSADEIRA EM ALUMINIO TAM. 35X24X4CM	5 ESTRELAS		UN	20,00	16,50	330,00
4	11	BACIA PLÁSTICA CAP 20 L	PLASNEW		UN	50,00	7,90	395,00
4	12	BACIA PLÁSTICA CAP 5 LITROS	GIPLAS		UN	50,00	4,10	205,00
4	14	CAIXA PLASTICA COM TAMPA 12 LITROS	GIPLAS		UN	50,00	14,00	700,00
4	20	COLHER DE MESA (TAMANHO P REFEIÇÃO) EM INOX COM CABO COLORIDO C 12 UN	TRAMONTINA		UN	10,00	21,50	215,00
4	22	COLHER NYLON POLIETINENO BRANCO TAMANHO GRANDE	KITHENWARE		UN	20,00	10,50	210,00
4	23	COPO COLORIDO ACRILICO CAPACIDADE MINIMA DE 300 ML	PLASTJET		UN	50,00	3,00	150,00
4	28	FACA DE MESA (TAMANHO P REFEIÇÃO) EM INOX COM CABO COLORIDO C 12 UN	TRAMONTINA		UN	10,00	21,50	215,00
4	31	FRIGIDEIRA EM ALUMÍNIO, Nº20	5 ESTRELAS		UN	10,00	21,90	219,00
4	33	GARFO DE MESA (TAMANHO P REFEIÇÃO) EM INOX COM CABO COLORIDO C 12 UN	TRAMONTINA		UN	10,00	21,50	215,00
4	35	GARRAFA TÉRMICA 1 LITRO COM JATO GARRAFA TÉRMICA 1 L COM JATO , EM MATERIAL RESISTENTE, TESTADAS CONFORME NBR13282, DA ABNT, ACONDICIONADAS EM CAIXA DE PAPELÃO RESISTENTE	TERMOLAR		UN	15,00	39,80	597,00

Prefeitura do Município de Cantagalo
ESTADO PARANÁ
CNPJ 78.279.981/0001-45
Rua Cinderela, 379 - Centro - CEP: 85160-000 - Fone: 42 3636-1185

		QUE SUPORTE EMPILHAMENTO					
4	39	PANELA DE ALUMÍNIO CAP. 5 LITROS	5 ESTRELAS	UN	10,00	39,00	390,00
4	41	PANELA INDUSTRIAL EM ALUMINIO CAP. 40 LITROS	AL. BELTRÃO	UN	8,00	150,00	1.200,00
4	43	CAIXA PLÁSTICA PARA ALOCAR ALIMENTOS - TIPO CAIXA DE MERCADO	ARQPLAST	UN	20,00	31,00	620,00
4	44	RALADOR DE ALIMENTOS. CONFECCIONADO EM INOX RESISTENTE	BIGSUL	UN	20,00	16,00	320,00
4	56	BANDEJA DE PAPELÃO GRANDE P10	PLANETA	UN	100,00	1,00	100,00
4	57	BANDEJA DE PAPELÃO MÉDIA PAPEL TIPO CARTONATO	PLANETA	UN	100,00	1,00	100,00
4	62	CHALEIRA DE ALUMINIO CAPACIDADE PARA 3 L	5 ESTRELAS	UN	10,00	38,00	380,00
4	75	FACA DE PÃO ULTRACORTE EM INOX TAMANHO NO MÍNIMO 30CM FACA DE PÃO ULTRACORTE EM INOX, COM CABO EM POLIPROPILENO, TAMANHO NO MÍNIMO 30CM	SIMONAGIO	UN	10,00	6,80	68,00
4	82	POTA PLÁSTCIO COM TAMPA RESISTENTE PARA FREEZER E MICROONDAS 10L	SANTANA	UN	30,00	27,50	825,00
4	85	PRATO FUNDO EM VIDRO TEMPERADO FUME OU BRANCO NO MINIMO 22 DE DIÂMETRO	NADIR	UN	50,00	4,80	240,00
4	88	TABUA PARA CORTAR ALIMENTOS, CONFECCIONADA EM VIDRO	BIGSUL	UN	10,00	15,50	155,00
4	89	CAIXA DE ISOPOR CAPACIDADE 100 LITROS	ISOTERM	UN	10,00	88,00	880,00
4	92	RELOGIO DE COZINHA DE PLÁSTICO 26 CM ALIMENTAÇÃO Á PILHA	BLESSED POPULAR	UN	10,00	21,00	210,00
4	98	GARRAFA DE 1,8 LITROS SERVE A JATO, EM METALICO PARTE INTERNA EM VIDRO	INVICTA	UN	20,00	82,50	1.650,00
4	100	PENEIRA MÉDIA CONFECCIONADA EM PLÁSTICO TAMANHO MÍNIMO 7 CM	ALVES	UN	5,00	3,65	18,25
4	102	XICARA DE VIDRO DE BOA QUALIDADE, TAMANHO	123 ÚTIL	CX	15,00	29,50	442,50

Prefeitura do Município de Cantagalo
ESTADO PARANÁ
CNPJ 78.279.981/0001-45
Rua Cinderela, 379 - Centro - CEP: 85160-000 - Fone: 42 3636-1185

		23,5x15,5x10 CM XICARA DE VIDRO DE BOA QUALIDADE, TAMANHO 23,5x15,5x10 CM CONJUNTO COM 6 UN					
4	105	LIXEIRA PLÁSTICA EM PLASTICO RESISTENTECAP MINIMA 25L LIXEIRA PLÁSTICA EM PLASTICO RESISTENTE, COM ACIONAMENTO POR PEDAL E CAPACIDADE MINIMA DE 25 L.	ARQPLAST	UN	40,00	35,00	1.400,00
6	4	PANO PARA LIMPEZA DE PISO ATOALHADO COM TAMANHO MÍNIMO 90X50 CM	CHICO TOALHAS	UN	150,00	6,00	900,00
7	4	RODO COM A BASE MEDINDO 40 CM; COM CABO DE MADEIRA, DE 120 CM RODO – BASE DE MADEIRA, COM DUAS BORRACHAS; COM A BASE MEDINDO 40 CENTÍMETROS; COM CABO DE MADEIRA, DE 120 (CENTO E VINTE) CENTÍMETROS	CANTAGALENSE	UN	400,00	6,50	2.600,00
8	2	CHINELO ADULTO, SOLADO E TIRAS EM BORRACHA INODORA CHINELO ADULTO, SOLADO E TIRAS (CONFLUENTE NO PRIMEIRO DEDO) EM BORRACHA INODORA, ANTIDERRAPANTE, ATÓXICA COM NUMERAÇÃO DIVERSAS	HAVAIANAS	PAR	50,00	15,70	785,00
8	3	BOTA CANO CURTO EM EVA BOTA CANO CURTO, NA COR PRETA OU BRANCA, EM EVA, COM CERTIFICADO DE APROVAÇÃO, NORMA NR2, SOLADO ANTIDERRAPANTE, RESISTENTE AO ESCORREGAMENTO. PARA SER UTILIZADO PELAS EQUIPES DE LIMPEZA, TAMANHOS VARIADOS DE ACORDO COM PEDIDO	VULCABRAS	PAR	40,00	41,00	1.640,00
9	2	PILHA ALCALINA PALITO AAA BLISTERS PACOTE COM 2 UNIDADES 0	ELGIN	UN	130,00	4,50	585,00

Prefeitura do Município de Cantagalo
ESTADO PARANÁ
CNPJ 78.279.981/0001-45
Rua Cinderela, 379 - Centro - CEP: 85160-000 - Fone: 42 3636-1185

10	2	ALGODÃO EM BOLINHAS, EMBALAGEM DE 100 GRAMAS	BELLACOTTON	UN	50,00	4,45	222,50
10	4	BATOM DIVERSAS CORES, DE 4 GR	BELEZA JUVENIL	UN	10,00	7,25	72,50
10	6	CONDICIONADOR INFANTIL, FRASCO 350 ML	TRALALA	UN	150,00	9,30	1.395,00
10	9	CREME DE CABELO PARA PENTEAR NO MINIMO 300 GR	MONANGE	UN	50,00	6,80	340,00
10	30	TALCO INFANTIL COM FRAGRÂNCIA SUAVE, COM TOQUE DE FRESCOR E LEVESA COM	KUKINHA	UN	20,00	8,95	179,00
10	32	PRENDEDOR DE CHUPETA	ELLEN	UN	10,00	4,30	43,00
10	37	APARELHO DE BARBEAR NO MINIMO 5 UNIDADE	BIC	UN	20,00	4,90	98,00
10	40	PENTE CERLÃO PLÁSTICO PARA CABELO CABO GROSSO TAMANHO MÉDIO PENTE CERLÃO PLÁSTICO PARA CABELO CABO GROSSO TAMANHO MÉDIO DE BOA QUALIDADE	BELLA	UN	20,00	3,50	70,00
10	41	FIXADOR DE CABELO EM SPRAY, FIXAÇÃO NORMAL, EMBALAGEM DE 250 ML	KARINA	UN	10,00	17,50	175,00
TOTAL							**23.628,25**

OBS: Não houve alterações de preços.

ATA Nº. 132/2019

Detentora da Ata: : **LTS DA SILVA & CIA LTDA**, com sede na Rua Rio de Janeiro, nº 580, Vila Caçula Município de Cantagalo/PR, CEP 85.160-000 e inscrita no CNPJ sob nº. 85.081.115/0001-00, representada pela Sra. **Liney Teresinha Silveira da Silva**, portadora da Carteira de Identidade RG nº. 4.406.583-5 SSP/PR e CPF/MF sob o n.º 587.033.819-00.

Preços registrados:

LTS DA SILVA & CIA LTDA								
Lote	Item	Produto/Serviço	Marca	Modelo	Unidade	Quantidade	Preço	Preço total
2	9	ANIL LÍQUIDO EMBALAGEM COM 200 ML.	COLMAN		UN	10,00	16,60	166,00
2	14	CERA EM PASTA AUTO, BRILHO	GUANABARA		UN	130,00	71,00	9.230,00

Prefeitura do Município de Cantagalo
ESTADO PARANÁ
CNPJ 78.279.981/0001-45
Rua Cinderela, 379 - Centro - CEP: 85160-000 - Fone: 42 3636-1185

		VERMELHA, PARA PISO FRIO, EMB COM 4,5 KG					
2	15	CERA EM PASTA, AUTO BRILHO, INCOLOR, PARA PISO FRIO, EMB COM 4,5 KG	GUANABARA	UN	80,00	71,00	5.680,00
2	19	CORANTE LIQUIDO PARA PISO 50 ML	XADREZ	UN	50,00	4,10	205,00
2	35	SABÃO DE COCO EM BARRA EMBALAGEM DE 200 G	ÍNDAIA	UN	100,00	1,52	152,00
2	38	PAPEL ALUMÍNIO, COM NO MÍNIMO 10 METROS X 45 CM DE LARGURA	LUMIPAM	UN	20,00	5,50	110,00
2	41	PÁ PLASTICA PARA JUNTAR LIXO TAM M	PRATIC	UN	50,00	1,79	89,50
2	50	FÓSFORO, CAIXA CONTENDO 10 CAIXINHAS COM 40 PALITOS DE MADEIRA FÓSFORO, CAIXA CONTENDO 10 CAIXINHAS COM 40 PALITOS DE MADEIRA COM PONTA EM PÓLVORA	QUELUZ	UN	100,00	1,62	162,00
2	68	LÃ DE AÇO PARA LIMPEZA E PLOIMENTO PCT COM 8 UNIDADES.	LIMPS	UN	200,00	1,18	236,00
2	69	PALITO PARA CHURRASCO 3.5X250MM PCT COM 100 PALITOS	NATURAL	UN	20,00	2,25	45,00
4	1	AVENTAL COR BRANCA DE NAPA UNISSEX 1,20X70. COM CA VÁLIDO E COM TIRAS	FLABOM	UN	50,00	14,80	740,00
4	2	CAIXA TÉRMICA COM CAPACIDADE DE 40 LITROS	TERMOLAR	UN	10,00	105,00	1.050,00
4	3	CARVÃO SACA DE 4 KG	SITIO ALVORADA	UN	30,00	10,00	300,00
4	6	ABRIDOR DE LATA	CATUAI	UN	10,00	3,25	32,50
4	9	ASSADEIRA EM ALUMINIO TAM. 31X22X3,6CM	BOA VISTA	UN	10,00	13,85	138,50
4	13	CAIXA PLASTICA COM TAMPA 10 LITROS	PLASNEW	UN	50,00	10,00	500,00
4	16	CAIXA PLASTICA COM TAMPA 40 LITROS	PLASNEW	UN	30,00	51,50	1.545,00
4	17	CAIXA TÉRMICA CAPACIDADE PARA 18 L	ANTARES	UN	20,00	69,00	1.380,00
4	19	CESTO DE ROUPA COM TAMPA, CAPAC. 60L EM POLIPROPILENO BRANCO	PLASNEW	UN	3,00	41,00	123,00
4	21	COLHER GRANDE CONFECCIONADA EM INOX	MADEFER	UN	20,00	7,50	150,00

Prefeitura do Município de Cantagalo
ESTADO PARANÁ
CNPJ 78.279.981/0001-45
Rua Cinderela, 379 - Centro - CEP: 85160-000 - Fone: 42 3636-1185

4	24	COPO DE VIDRO CAPACIDADE MINIMA DE 300 ML, EMBALAGEM COM 6 UNID	AMAZONAS	JG	30,00	15,20	456,00
4	25	ESCORREDOR DE MACARRÃO, CONFECCIONADO EM ALUMINIO, COM PEGADOR	BOA VISTA	UN	10,00	22,00	220,00
4	26	ESCORREDOR INDUSTRIAL, Nº32	BOA VISTA	UN	10,00	66,30	663,00
4	27	ESCUMADEIRA, CONFECCIONADA EM ALUMÍNIO	BOA VISTA	UN	20,00	6,85	137,00
4	30	FORMA PARA BOLO EM FORMATO REDONDO, 34 CM EM ALUMINIO	BOA VISTA	UN	10,00	19,50	195,00
4	32	FRIGIDEIRA EXTRA FORTE Nº 24, EM ALUMINIO BATIDO	BOA VISTA	UN	10,00	41,60	416,00
4	34	GARRAFA TÉRMICA COM ALÇA, CAPACIDADE 1,8 LITROS GARRAFA TÉRMICA COM ALÇA, CAPACIDADE 1,8 LITRO, EM MATERIAL INOX RESISTENTE E AMPOLA DE VIDRO SUBSTITUÍVEL, BOMBA-SERVE-A-JATO (JATO FORTE) E SISTEMA ANTI-PINGOS, CORES LISAS (SEM ESTAMPAS), TEMPO DE CONSERVAÇÃO TÉRMICO APROXIMADO DE 6H, TESTADAS CONFORME NBR13282, DA ABNT, ACONDICIONADAS EM CAIXA DE PAPELÃO RESISTENTE QUE SUPORTE EMPILHAMENTO	INVICTA	UN	10,00	99,50	995,00
4	36	PANELA DE ALUMÍNIO BATIDO - Nº 32	BOA VISTA	UN	10,00	89,60	896,00
4	37	PANELA DE ALUMÍNIO CAP. 3 LITROS	BOA VISTA	UN	10,00	26,80	268,00
4	38	PANELA DE ALUMÍNIO CAP. 4 LITROS	BOA VISTA	UN	10,00	30,00	300,00
4	40	PANELA DE ALUMÍNIO INDUSTRIAL 15 L	BOA VISTA	UN	10,00	64,00	640,00
4	42	BANHEIRA PARA BEBÊ CAPACIDADE 20L BANHEIRA PARA BEBÊ CAPACIDADE 20L, COMPACTA E CONFORTÁVEL COM MATERIAL RESISTENTE	JAGUAR	UN	5,00	23,00	115,00
4	45	ISQUEIRO GRANDE	BIC	UN	20,00	3,40	68,00
4	46	PALITO DENTAL EM MADEIRA	NATURAL	UN	50,00	1,00	50,00

Prefeitura do Município de Cantagalo
ESTADO PARANÁ
CNPJ 78.279.981/0001-45
Rua Cinderela, 379 - Centro - CEP: 85160-000 - Fone: 42 3636-1185

		E/OU BAMBU EMB. C/ NO MINIMO 100 UNID					
4	47	ESCOVA COM CABO EM MADEIRA PARA HIGIENE DE PISO BRUTO	DESAFIO	UN	100,00	12,30	1.230,00
4	49	BACIA PLÁSTICA - CAP 10 L	PLASVALE	UN	30,00	5,10	153,00
4	51	BALDE PLÁSTICO 8 LITROS, COM ALÇA EM METAL	ARQ PLAST	UN	15,00	4,50	67,50
4	58	BULE DE CAFÉ CONFECCIONADO EM ALUMINIO, CAPACIDADE MÍNIMA 1 LITRO	BOA VISTA	UN	5,00	22,50	112,50
4	59	BULE INDUSTRIAL, CABO EM MADEIRA CAPACIDADE MÍNIMA 4,5 LITROS	BOA VISTA	UN	10,00	48,50	485,00
4	60	BOMBA PARA CHIMARRÃO EM INOX MINIMO 20 CM	TRADIÇÃO	UN	10,00	17,70	177,00
4	63	CHALEIRA INOX CAPACIDADE PARA 2 LITROS	ART INOX	UN	5,00	35,00	175,00
4	64	COADOR DE PANO C/ CABO EM MADEIRA	FLABOM	UN	30,00	3,90	117,00
4	71	CUIA PARA CHIMARÃO COM PÉ E BOCAL EM INOX	BARONI	UN	5,00	25,70	128,50
4	72	ESCORREDOR DE ARROZ, CONFECCIONADO EM PLÁSTICO RESISTENTE	SANTANA	UN	10,00	7,95	79,50
4	74	ESCOVA DE MÃO PARA LAVAR CALÇADOS.	CONDOR	UN	50,00	2,25	112,50
4	76	FACA TAMANHO MÉDIO DE BOM CORTE	LAUREL	UN	10,00	11,70	117,00
4	77	FORMA DE GELO CONFECCIONADA EM POLIPROPILENO	ERCA	UN	20,00	2,10	42,00
4	78	FORMA PARA PUDIM, CONFECCIONADA EM ALUMINIO	BOA VISTA	UN	5,00	19,00	95,00
4	79	GARRAFA TÉRMICA COM ALÇA, CAPACIDADE 1 LITRO GARRAFA TÉRMICA COM ALÇA, CAPACIDADE 1 LITRO, EM MATERIAL PLÁSTICO RESISTENTE E AMPOLA DE VIDRO SUBSTITUÍVEL, BOMBA-SERVE-A-JATO (JATO FORTE) E SISTEMA ANTI-PINGOS, CORES LISAS (SEM ESTAMPAS), TEMPO DE CONSERVAÇÃO TÉRMICO APROXIMADO DE 6H,	INVICTA	UN	20,00	28,40	568,00

Prefeitura do Município de Cantagalo
ESTADO PARANÁ
CNPJ 78.279.981/0001-45
Rua Cinderela, 379 - Centro - CEP: 85160-000 - Fone: 42 3636-1185

		TESTADAS CONFORME NBR13282, DA ABNT, ACONDICIONADAS EM CAIXA DE PAPELÃO RESISTENTE QUE SUPORTE EMPILHAMENTO					
4	80	JARRA PLÁSTICA CAP 3 LITROS	JAGUAR	UN	25,00	11,75	293,75
4	81	POTE PLÁSTICO COM TAMPA RESISTENTE PARA FREEZER E MICROONDAS 3,5L	GIPLAS	UN	30,00	7,95	238,50
4	86	SALEIRO CONFECCIONADO EM PLÁSTICO RESISTENTE TAMANHO MÉDIO	ERCA	UN	5,00	6,70	33,50
4	87	SUPORTE FILTRO DE CAFÉ PLASTICO Nº 23	MELITTA	UN	20,00	4,90	98,00
4	91	CAIXA TERMICA EXTREME 32 LITROS	INVICTA	UN	20,00	77,00	1.540,00
4	93	TIJELAS COM TAMPA EM PLÁSTICO, CAP MÍNIMA DE 5 LITROS TIJELAS COM TAMPA, CONFECCIONADAS EM PLÁSTICO RESISTENTE PARA ACONDICIONAR SALADA, CAPACIDADE MÍNIMA DE 5 LITROS	PLASNEW	UN	10,00	9,90	99,00
4	94	VALVULA COM MANGUEIRA PARA FOGÃO	VINI GAS	UN	10,00	22,00	220,00
4	95	FILTRO PARA BOMBA DE CHIMARRÃO	VERDELANDIA	UN	20,00	2,00	40,00
4	96	EMPREMEDOR DE FRUTAS, CONFECCIONADO EM PLÁSTICO RESISTENTE	PLASVALE	UN	5,00	8,50	42,50
4	97	FORMA PARA PIZZA, CONFECCIONADA EM ALUMINIO 35 CM	BOA VISTA	UN	4,00	18,50	74,00
4	99	PANELA INDUSTRIAL EM ALUMINIO CAP. 45 LITROS	BOA VISTA	UN	5,00	168,00	840,00
4	101	RECEPIENTE DE VIDRO COM TAMPA PARA ACONDICIONAR ALIMENTOS RECEPIENTE DE VIDRO COM TAMPA PARA ACONDICIONAR ALIMENTOS CAPACIADE MINIMO 1 LITRO	NADIR	UN	10,00	19,25	192,50
4	103	PANELA DE PRESSÃO 4,5 LITROS CABO E ALÇA ANTITÉRMICO EQUIPADA COM VÁLVULAS DE SEGURANÇA, TAMPA EM ALUMÍNIO COM ACABAMENTO INTERNO	PANELUX	UN	10,00	38,50	385,00

Prefeitura do Município de Cantagalo
ESTADO PARANÁ
CNPJ 78.279.981/0001-45
Rua Cinderela, 379 - Centro - CEP: 85160-000 - Fone: 42 3636-1185

		SATINADO E EXTERNO POLIDO					
4	108	PEGADOR DE MASSAS, CONFECCIONADO EM INOX	MADEFER	UN	5,00	8,40	42,00
4	110	LIXEIRA PARA BANHEIRO EM PLÁSTICO CAP PARA 10 LITROS NA COR PRETA LIXEIRA PARA BANHEIRO, EM PLÁSTICO RESISTENTE, COM ACIONAMENTO POR PEDAL E CAPACIDADE PARA 10 LITROS, NA COR PRETA	ART PLAST	UN	20,00	17,20	344,00
4	111	VELAS INCOLOR. EMBALAGEM COM NO MÍNIMO 25GR, CONTENDO 8 UNIDADES	SENDERO	UN	10,00	3,75	37,50
4	115	TOUCA DE TELINHA PARA COZINHA NA COR BRANCA TOUCA DE TELINHA PARA COZINHA – TOUCA DE TELINHA (REDINHA), NA COR BRANCA, COM ABA DE TECIDO BRANCA E LAVÁVEL.	FLABOM	UN	50,00	6,80	340,00
5	4	FRALDA INFANTIL TAMANHO G COM FILME DE POLIETILENO ADESIVO TERMOPLAS ADESIVO TERMOPLASTICO, FIOS DE ELÁSTICO, FITAS ADESIVAS, COMPONENTES ATÓXICOS NÃO PROPENSOS A CAUSAR IRRITAÇÃO TEM CONTATO COM A PELE. PACOTE COM NO MÍNIMO 80 UNIDADES	BABY	UN	100,00	30,00	3.000,00
5	10	FRALDA INFANTIL DESCARTÁVEL TAMANHO M COM FILME DE POLIETILENO,	BABY	UN	200,00	9,80	1.960,00
5	13	FRALDA INFANTIL, DESCARTAVEL TAMANHO PP COM FILME DE POLIETILENO ADESIVO TERMOPLASTICO, FIOS DE ELÁSTICO, FITAS ADESIVAS; COMPONENTES ATÓXICOS NÃO PROPENSOS A CAUSAR IRRITAÇÃO EM CONTATO COM A PELE. PACOTE COM 36 UNIDADES	BABY	UN	30,00	16,90	507,00
5	15	FRALDA GERIÁTRICA DESCARTAVÉL UNISSEX TAMANHO EXTRA G	SENIOR	UN	100,00	8,70	870,00
6	8	TOLHAS DE BOCA, DE BOA QUALIDADE COMPOSIÇÃO DE	FLABOM	UN	30,00	2,35	70,50

Prefeitura do Município de Cantagalo
ESTADO PARANÁ
CNPJ 78.279.981/0001-45
Rua Cinderela, 379 - Centro - CEP: 85160-000 - Fone: 42 3636-1185

		ALGODÃO E POLIÉSTER					
7	2	VASSOURA DE PALHA COM CABO A X L X P: 135 X 20 X 3 CM. VASSOURA DE PALHA COM CABO VASSOURA DE PALHA PARA LIMPEZA DE PISOS EXTERNOS, PÁTIOS EM TERRA, ETC. CONHECIDA COMO VASSOURA CAIPIRA, COM 3 FIOS DE AMARRAÇÃO DA PALHA. COM CABO EM MADEIRA DE 120 CM, RESISTENTE E DURÁVEL, DIMENSÕES: A X L X P: 135 X 20 X 3 CM.	COLONIAL	UN	300,00	10,50	3.150,00
7	3	VASSOURA COM CERDAS DE PÊLO SINTÉTICO VASSOURA COM CERDAS DE PÊLO SINTÉTICO; COM BASE DE 60 (SESSENTA) CENTÍMETROS. FIXAÇÃO DO CABO SISTEMA ROSCA, COM CABO DE MADEIRA, PARA LIMPEZA EM ÁREAS INTERNAS, PISO LISO, MEDINDO APROXIMADAMENTE 120 CM	ECLYPSE	UN	50,00	10,00	500,00
7	5	RODO DE BORRACHA BASE DE ALUMÍNIO RODO DE BORRACHA BASE DE ALUMÍNIO, COM DUAS BORRACHAS COM BASE MEDINDO 40 CM, COM CABO DE MADEIRA, DE 120 (CENTO E VINTE) CENTÍMETROS	ECLYPSE	UN	100,00	7,50	750,00
7	8	RODO DE EVA, 40 CM CABO DE MADEIRA	CANTAGALO	UN	300,00	4,25	1.275,00
7	9	RODO DE EVA, 90 CM CABO EM MADEIRA	CANTAGALO	UN	100,00	11,00	1.100,00
8	4	BOTA DE BORRACHA PVC IMPERMEÁVEL RESISTÊNTE COM AMARRA BOTA DE BORRACHA PVC IMPERMEÁVEL RESISTENTES (PAR) COM AMARRA, PARA SER UTILIZADO PELA EQUIPE DOS AGENTES DE COMBATE À ENDEMIAS - VARIOS TAMANHOS	VULCABRAS	PAR	100,00	39,00	3.900,00
8	5	BOTINA DE SEGURANÇA

Prefeitura do Município de Cantagalo
ESTADO PARANÁ
CNPJ 78.279.981/0001-45
Rua Cinderela, 379 - Centro - CEP: 85160-000 - Fone: 42 3636-1185

		SEGURANÇA SOLA DE BORRACHA (PAR) VARIOS TAMANHOS CONFECCIONADA EM COURO LEGITIMO, DE ALTA QUALIDADE E CONFORTO, COM FECHAMENTO ELÁSTICO E BICO DE METAL						
8	6	BOTINA COM FECHAMENTO EM CADARÇO CONFECCIONADA EM COURO LEGITIMO BOTINA COM FECHAMENTO EM CADARÇO, COM ALTA ABSORÇÃO DE IMPACTO, LAVÁVEL E IMPERMEÁVEL, COM COLARINHO ACOLCHOADO DE ESPUMA NA COR MARROM OU PRETA, COM SOLADO ANTIDERRAPANTE EM BORRACHA, FEXIVEL E CONFORTAVEL, CONFECCIONADA EM COURO LEGITIMO EM VÁRIOS TAMANHOS,	L.N		PAR	60,00	209,00	12.540,00
9	3	PILHA ALCALINA PEQUENA AA BLISTERS PACOTE COM 2 UNIDADES	PANASONIC		UN	130,00	3,55	461,50
10	1	ACETONA, EMBALAGEM DE 100 ML	FARMAX		UN	50,00	2,15	107,50
10	3	ANTISSÉPTICO BUCAL, SABORES DIVERSOS. EMBALAGEM COM 250 ML	DENTRAT		UN	40,00	8,80	352,00
10	5	BICO DE SILICONE PARA MAMADEIRA, TAMANHOS VARIADOS	NEW BABY		UN	10,00	3,99	39,90
10	7	CONDICIONADOR PARA CABELO, ADULTO, FRASCO 350 ML	PALMOLIVE		UN	80,00	5,75	460,00
10	8	CREME DE BARBEAR, EMBALAGEM DE NO MÍNIMO 145 GR	BOZZANO		UN	10,00	13,00	130,00
10	12	CREME DENTAL INFANTIL SEM FLUOR - EMB. 50 GR	DENTIL		UN	100,00	2,50	250,00
10	15	ESMALTE PARA UNHA DE BOA QUALIDADE, CORES DIVERSAS 8 ML	RISQUE		UN	30,00	3,30	99,00
10	18	ESCOVA PARA CABELO INFANTIL COM CERDAS E PONTAS PROTETORAS	CONDOR		UN	20,00	11,00	220,00

Prefeitura do Município de Cantagalo
ESTADO PARANÁ
CNPJ 78.279.981/0001-45
Rua Cinderela, 379 - Centro - CEP: 85160-000 - Fone: 42 3636-1185

10	19	ESCOVA PEQUENA DE UNHA COM PEGADOR	PRATIK		UN	40,00	2,20	88,00
10	20	ESPONJA PARA BANHO DE ESPUMA ANTI-BACTÉRIA	SLOW		UN	100,00	2,00	200,00
10	24	SHAMPOO PARA CABELO COM FRAGÂNCIA SUAVE - ADULTO - MINIMO 300G	PALMOLIVE		UN	150,00	4,15	622,50
10	25	SHAMPOO INFANTIL FRAGRANCIA SUAVE - DERMATOLOGICAMENTE TESTADO 350 G	TRALALA		UN	50,00	7,45	372,50
10	27	SABONETE INFANTIL 80 G	BABY		UN	200,00	1,18	236,00
10	28	HIDRATANTE PARA O CORPO COM FRAGRÂNCIA SUAVE 200 ML HIDRATANTE PARA O CORPO COM FRAGRÂNCIA SUAVE, ENRIQUECIDO COM ÓLEOS COM NO MÍNIMO 200ML	MONANGE		UN	30,00	5,99	179,70
10	34	CORTADOR DE UNHAS DE BOA QUALIDADE, CONFECCIONADO EM INOX	UNHEX		UN	10,00	2,85	28,50
10	36	PINÇA CONFECCIONADA EM INOX MÍNIMO 12CM	MERHEJE		UN	10,00	2,50	25,00
10	38	KIT DE LÂMINA PARA APARELHO BARBEADOR C 3 UNIDADES	WILKINSON		UN	10,00	4,80	48,00
10	39	LIXA DE UNHA COM 10 CM	VISUAL		UN	20,00	0,45	9,00
TOTAL								**73.664,85**

OBS: Não houve alterações de preços.

Data da ata: 28 de Agosto de 2019.
Vigência da ata: 12 meses.
Foro: Comarca de Cantagalo/Pr.

Prefeitura do Município de Cantagalo
ESTADO PARANÁ
CNPJ 78.279.981/0001-45
Rua Cinderela, 379 - Centro - CEP: 85160-000 - Fone: 42 3636-1185

PREGÃO PRESENCIAL nº. 47/2019-PMC
3ª PUBLICAÇÃO TRIMESTRAL

OBJETO: REGISTRO DE PREÇOS PARA AQUISIÇÃO DE MATERIAL DE LIMPEZA, HIGIENE PESSOAL, GÁS GLP E UTENSÍLIOS DOMÉSTICOS DESTINADOS AO ATENDIMENTO DAS ATIVIDADES DA SECRETARIA MUNICIPAL DE EDUCAÇÃO E UNIDADES ADMINISTRATIVAS DO MUNICÍPIO DE CANTAGALO.

O Município de Cantagalo, Estado do Paraná, em cumprimento ao disposto na Lei 8.666/93, de 21 de junho de 1993, art. 15, § 2º, torna pública a 3ª publicação trimestral dos preços registrados na Ata de Registro de Preços realizada na forma do Pregão Presencial (SRP) nº. 47/2019-PMC, publicada no jornal Correio do Povo do Paraná – Gráfica e Editora Cantu & Cia Ltda, CNPJ nº. 02.175.166/0001-74, no dia 30 de agosto de 2019.

Órgão Gerenciador: Município de Cantagalo, Estado do Paraná, inscrito no CNPJ nº. 78.279.981.0001-45, com endereço à Rua Cinderela, 379, Vila Planalto, Cantagalo, PR, neste ato representado pelo Prefeito Municipal Sr. **Jair Rocha da Silva**, portador de cédula de identidade n.º 4.652.899-9 SSP/PR e CPF/MF n.º 777.826.319-04.

ATA Nº. 123/2019

Detentora da Ata: **Rapidinho Gás Eirelli**, com sede na Rua 12 de Maio, nº 375, município de Cantagalo, CEP 85.160.000 e inscrita no CNPJ sob nº. 14.057.161/0001-26, representada pelo Sr. **Saulo Gabriel do Nascimento Antoniazzi**, portador da Carteira de Identidade RG nº. 10.978.351-0 SSP/PR e CPF/MF sob o n.º 073.525.969-09.

Preços registrados:

RAPIDINHO GÁS EIRELI								
Lote	Item	Produto/Serviço	Marca	Modelo	Unidade	Quantidade	Preço	Preço total
1	1	CARGA DE GÁS - 13 KG	SUPERGASBRAS ENERGIA	GÁS	UN	250,00	60,00	15.000,00
1	3	CASCO PARA GÁS - 13 KG	SUPERGASBRAS ENERGIA	GÁS	UN	5,00	114,00	570,00
1	4	CASCO PARA GÁS - 45 KG	SUPERGASBRAS ENERGIA	GÁS	UN	3,00	485,00	1.455,00
TOTAL								**17.025,00**

Prefeitura do Município de Cantagalo
ESTADO PARANÁ
CNPJ 78.279.981/0001-45
Rua Cinderela, 379 - Centro - CEP: 85160-000 - Fone: 42 3636-1185

OBS: Não houve alterações de preços.

ATA Nº. 124/2019

Detentora da Ata: **Edenilson P. de Lima**, com sede na Rua Alzira Pinto, nº 01, município de Cantagalo, CEP 85.160.000 e inscrita no CNPJ sob nº. 06.094.8566/0001-50, representada pelo Sr. **Edenilson Pszybylski de Lima**, portador da Carteira de Identidade RG nº. 7.652.779-2 SSP/PR e CPF/MF sob o n.º 016.047.349-73.

Preços registrados:

EDENILSON P DE LIMA								
Lote	Item	Produto/Serviço	Marca	Modelo	Unidade	Quantidade	Preço	Preço total
1	2	CARGA DE GÁS - 45 KG	ULTRAGAZ	GÁS	UN	40,00	243,00	9.720,00
TOTAL								**9.720,00**

OBS: Não houve alterações de preços.

ATA Nº. 125/2019

Detentora da Ata: **Foods Comercio Eirelli Epp**, com sede na Rua do Comercio, s/nº, centro município de Planalto Alegre/SC, CEP 89.882-000 e inscrita no CNPJ sob nº. 24.170.620/0001-37, representada pelo Sr. **André Luiz dos Santos**, portador da Carteira de Identidade RG nº. 3408161 SSP/SC e CPF/MF sob o n.º 005.501.609-06.

Preços registrados:

PARANA FOODS COMERCIO EIRELI - EPP								
Lote	Item	Produto/Serviço	Marca	Modelo	Unidade	Quantidade	Preço	Preço total
2	4	ALCOOL 46% EMBALAGEM DE 1 LITRO	1996 ITAJA		UN	300,00	3,35	1.005,00
2	5	ALCOOL 70% EMBALAGEM DE 1 LITRO	1992 ITAJA		UN	300,00	3,76	1.128,00
2	18	COMPOSTO SAPONÁCEO FABRICADO LIQUIDO PARA LIMPEZA, FRASCO 300 ML COMPOSTO SAPONÁCEO FABRICADO LIQUIDO PARA LIMPEZA ÚMIDA DE ALUMÍNIO, FRASCO 300 ML	3357 PERFECT		UN	250,00	2,10	525,00
2	30	LIMPADOR DE VIDROS COM PULVERIZADOR EM GATILHO, COM TUBO 500 ML LIMPADOR DE VIDROS COM PULVERIZADOR EM GATILHO QUE CONTENHA EM SUA FORMULAÇÃO LAURIL ÉTER SULFATO DE SÓDIO, TUBO COM 500 ML.	2461 BELLADONA		UN	200,00	5,45	1.090,00

Prefeitura do Município de Cantagalo
ESTADO PARANÁ
CNPJ 78.279.981/0001-45
Rua Cinderela, 379 - Centro - CEP: 85160-000 - Fone: 42 3636-1185

2	33	SABÃO EM PÓ EMBALAGEM DE 1 KG, APROVADO PELO INMETRO. SABÃO EM PÓ (TENSOATIVO ANIÔNICO, TAMPONANTES, COADJUVANTES, SINERGISTA, BRANQUEADOR ÓPTICO, CORANTES, FRAGRÂNCIAS, CARGA E ÁGUA, ALQUIL BENZENO SULFONATO DE SÓDIO) EMBALAGEM DE 1 KG, APROVADO PELO INMETRO.	4885 BREEZE		UN	400,00	3,70	1.480,00
2	34	SABÃO EM PÓ EMBALAGEM DE 5 KG, APROVADO PELO INMETRO. SABÃO EM PÓ (TENSOATIVO ANIÔNICO, TAMPONANTES, COADJUVANTES, SINERGISTA, BRANQUEADOR ÓPTICO, CORANTES, FRAGRÂNCIAS, CARGA E ÁGUA, ALQUIL BENZENO SULFONATO DE SÓDIO) EMBALAGEM DE 5 KG, APROVADO PELO INMETRO.	4943 BREEZE		UN	20,00	17,85	357,00
2	37	LÃ DE AÇO COM NO MÍNIMO 60 GRAMAS, PACOTE COM 8 UNIDADES LÃ DE AÇO - BIODEGRADÁVEL; SEM PERFUME; EMBALAGEM COM PESO LÍQUIDO MÍNIMO DE 60 (SESSENTA) GRAMAS. PACOTE COM 08 UNIDADES.	4968 Q LUSTRO		UN	350,00	1,15	402,50
2	45	PAPEL HIGIÊNICO FOLHA DUPLA NEUTRO FARDO COM 64 ROLOS COM 30 METROS CADA ROLO	3387 GUIPEL		UN	50,00	54,72	2.736,00
2	49	FILME PLÁSTICO	1398 BOREDA		UN	20,00	2,85	57,00
2	56	ESPONJA PARA LAVAGEM DE LOUÇAS E LIMPEZA EM GERAL DUPLA FACE EMB 1 UND ESPONJA PARA LAVAGEM DE LOUÇAS E LIMPEZA EM GERAL DUPLA FACE, SINTÉTICA PARA LIMPEZA - ESPUMA DE POLIURETANO, COM ABRASIVO EM UMA FACE, ANTIBACTÉRIAS; FORMATO QUADRADO, MEDIDAS APROXIMADAS (VARIÁVEL 10%): 12 CM X 8 CM X 2 CM DE ESPESSURA, EMBALAGEM COM 1 UND	3787 BETANIN		UN	200,00	0,67	134,00
2	64	SACO PARA LIXO DE USO DOMÉSTICO 100L, EMBALAGEM COM 100 UNIDADES SACO PARA LIXO DE USO DOMÉSTICO, DE POLIETILENO COM CAPACIDADE PARA 100 LITROS NA COR PRETA. EMBALAGEM COM 100 UNIDADES, O PRODUTO DEVE ESTAR EM CONFORMIDADE COM AS NORMAS DA ABNT. NBR 9190/9191/13055/13056	OESTE	100L/ C25	UN	100,00	10,70	1.070,00
2	73	PEDRA SANITARIA COM GANCHO E REDE DE PROTEÇÃO COM NO MINIMO 25 GR VÁRIAS FRAGRANCIAS.	SANY		UN	500,00	0,79	395,00
4	67	COPO PLÁSTICO DESCARTÁVEL PARA CAFÉ CAP DE 50 ML, EMB 100 UND COPO PLÁSTICO DESCARTÁVEL PAR CAFÉ CAPACIDADE DE 50 ML, EM POLIPROPILENO (PP), EMBALAGEM EM TIRAS COM 100 UNIDADES. PRODUZIDOS EM CONFORMIDADE COM NORMA ABNT NBR 14.865:2012	1342 COPOSUL		UN	100,00	1,22	122,00
4	70	COPO PLÁSTICO DESCARTÁVEL COM CAPACIDADE PARA 200 ML COPO PLÁSTICO DESCARTÁVEL COM CAPACIDADE PARA 200 ML, EM POLIPROPILENO (PP), EMBALAGEM EM TIRAS COM 100 UNIDADES, PRODUZIDOS EM CONFORMIDADE COM A NORMA ABNT/NBR 14.865:2012	2360 COPOSUL		UN	100,00	2,60	260,00
4	112	DISPENSADOR DE PAPEL TOALHA INTERFOLHADO DE 23X22CM COR BRANCO DISPENSADOR DE PAPEL TOALHA, INTERFOLHADO DE 23X22CM COM DUAS E/OU TRÊS DOBRAS, COM FIXAÇÃO NA PAREDE ATRAVÉS DE PARAFUSOS, COR BRANCO.	PREMISSE		UN	30,00	23,10	693,00
4	113	DISPENSADOR DE SABONETE LIQUIDO, COR BRANCO DISPENSADOR DE SABONETE LIQUIDO, COR BRANCO, FABRICADO EM ABS DE ALTA RESISTÊNCIA, DE FÁCIL LIMPEZA E HIGIENIZAÇÃO ATRAVÉS DE PARAFUSOS OU FITA DUPLA FACE ADESIVA. PARA USO COM REFIL BAG OU RESERVATÓRIO PARA LÍQUIDOS.	PREMISSE		UN	30,00	24,60	738,00

Prefeitura do Município de Cantagalo
ESTADO PARANÁ
CNPJ 78.279.981/0001-45
Rua Cinderela, 379 - Centro - CEP: 85160-000 - Fone: 42 3636-1185

7	7	RODO DE ESPUMA COM FIBRA - 40 CM CABO DE MADEIRA	2319 LOCATELLI		UN	400,00	7,00	2.800,00
10	10	CREME DENTAL ADULTO - EMB 90 GR	FREE DENT		UN	200,00	1,29	258,00
TOTAL								**15.250,50**

OBS: Não houve alterações de preços.

ATA Nº. 126/2019

Detentora da Ata: **Strapasson e Araújo Ltda**, com sede na Rua Inácio Karpinski, nº 805, Bairro Bom Sucesso município de Guarapuava/PR, CEP 85.055-050 e inscrita no CNPJ sob nº. 30.877.802/0001-45, representada pela Sra. **Kalany de Araujo**, portadora da Carteira de Identidade RG nº. 1.104.695-578 SSP/PR e CPF/MF sob o n.º 092.621.109-95.

Preços registrados:

STRAPASSON E ARAUJO LTDA								
Lote	Item	Produto/Serviço	Marca	Modelo	Unidade	Quantidade	Preço	Preço total
2	2	ÁGUA SANITÁRIA PRODUTO PARA LIMPEZA, EMBALAGEM 1 LITRO ÁGUA SANITÁRIA PRODUTO PARA LIMPEZA À BASE DE HIPOCLORITO DE SÓDIO E ÁGUA, COM TEOR DE CLORO ATIVO ENTRE 2,00% P/P E 2,5% P/P. PRODUTO BIODEGRADÁVEL, BACTERICIDA E GERMICIDA. O PRODUTO DEVERÁ APRESENTAR: RÓTULO INDICANDO DATA DE VALIDADE, DADOS DO FABRICANTE, MARCA, PRINCIPIO ATIVO E COMPOSIÇÃO DO PRODUTO E CONTEÚDO LÍQUIDO.EMBALAGEM INDIVIDUAL, EM PLÁSTICO RESISTENTE (QUE NÃO ESTOURE NO EMPILHAMENTO E DE ACORDO COM ABNT/NBR 13390: 05/1995), DE MATERIAL FLEXÍVEL E RESISTENTE, COM 01 LITRO	SUPER MAX		UN	400,00	1,30	520,00
2	3	ÁLCOOL EM GEL, ANTISSÉPTICO, ALOE VERA 70% ÁLCOOL EM GEL, ANTISSÉPTICO, ALOE VERA, 70%, HIGIENIZANTE PARA AS MÃOS, FRASCO COM 1000 GR, COM BICO DOSADOR (VÁLVULA PUMP).	SUPER MAX		UN	400,00	7,49	1.498,00
2	6	ALCOOL EM GEL PARA MÃOS, ANTISSÉPTICO, ALOE VERA 70% EMBALAGEM 500G	SUPER MAX		UN	100,00	4,50	450,00
2	27	DETERGENTE DESENGORDURANTE 5 LITROS	SUPER MAX		UN	150,00	11,75	1.762,50
2	29	DESCRUSTANTE ÁCIDO PARA LIMPEZA PESADA DE PISOS, EMB MÍNIMA 2 LITROS DESCRUSTANTE ÁCIDO PARA LIMPEZA PESADA DE PISOS, AMBIENTES EXTERNOS E INTERNOS, PRODUTO COM ALTO PODER DE LIMPEZA PARA REMOÇÃO DE MANCHAS E ENCARDIDOS, EMBALAGEM MÍNIMA 2 LITROS	SUPER MAX		UN	60,00	8,00	480,00
2	44	PAPEL HIGIÊNICO FOLHA SIMPLES NEUTRO FARDO COM 64 ROLOS COM 30 METROS CADA ROLO	LUAR		UN	500,00	23,70	11.850,00
4	69	COPO PLÁSTICO DESCARTÁVEL CAP DE 200 ML, TIRAS 100 UND, CX 2500 UND COPO PLÁSTICO DESCARTÁVEL COM CAPACIDADE PARA 200 ML, EM POLIPROPILENO (PP), EMBALAGEM EM TIRAS COM 100 UNIDADES ACONDICIONADOS EM CAIXA DE PAPELÃO COM 2.500 UNIDADES, PRODUZIDOS EM CONFORMIDADE COM A NORMA ABNT/NBR 14.865:2012	ROSSO		CX	40,00	55,00	2.200,00
6	1	BOLSA DE ALGODÃO P/LIMPEZA ALVEJADA 55x65 CM	TM		UN	400,00	3,20	1.280,00
6	2	BOLSA DE ALGODÃO SEM ALVEJAR PARA PANO DE PRATO 55X 65 CM	TM		UN	400,00	2,50	1.000,00
6	3	FLANELA LIMPEZA PARA TIRAR PÓ, MEDINDO 27,5 X 28,5 EM 100% ALGODÃO COM BORDAS DE OVERLOCK	TM		UN	150,00	1,25	187,50
6	5	FLANELA PARA LIMPEZA 100% ALGODÃO, TAMANHO MÍNIMO 36X56CM	TM		UN	100,00	2,05	205,00
7	1	VASSOURA DE NYLON COM CABO 30 X 16,5 X 4,4CM, CABO-120CM VASSOURA DE NYLON COM CABO, CERDAS MACIAS DE NYLON E CABO EM CHAPA DE AÇO. DIMENSÕES MINIMAS: VASSOURA: 30 X 16,5 X 4,4CM, CABO-120CM	FACEIRA		UN	100,00	6,50	650,00
TOTAL								**22.083,00**

Prefeitura do Município de Cantagalo
ESTADO PARANÁ
CNPJ 78.279.981/0001-45
Rua Cinderela, 379 - Centro - CEP: 85160-000 - Fone: 42 3636-1185

OBS: Não houve alterações de preços.

ATA Nº. 127/2019

Detentora da Ata: **JPL Comercio de Produtos de limpeza Ltda - ME**, com sede na Rua Francisco Ignácio Fernandes, nº 123, Bairro Cataratas município de Cascvel/PR, CEP 85.818-660 e inscrita no CNPJ sob nº. 19.389.126/0001-28, representada pelo Sr. **Paulo Roberto Vieira Pizzoni**, portador da Carteira de Identidade RG nº. 5.156.544-4 SSP/PR e CPF/MF sob o n.º 005.921.519-48.

Preços registrados:

JPL COMERCIO DE PRODUTOS DE LIMPEZA LTDA								
Lote	Item	Produto/Serviço	Marca	Modelo	Unidade	Quantidade	Preço	Preço total
2	1	ÁGUA SANITÁRIA PRODUTO PARA LIMPEZA, EMBALAGEM 5 LITROS ÁGUA SANITÁRIA PRODUTO PARA LIMPEZA À BASE DE HIPOCLORITO DE SÓDIO E ÁGUA, COM TEOR DE CLORO ATIVO ENTRE 2,00% P/P E 2,5% P/P. PRODUTO BIODEGRADÁVEL, BACTERICIDA E GERMICIDA. O PRODUTO DEVERÁ APRESENTAR: RÓTULO INDICANDO DATA DE VALIDADE, DADOS DO FABRICANTE, MARCA, PRINCIPIO ATIVO E COMPOSIÇÃO DO PRODUTO E CONTEÚDO LÍQUIDO.EMBALAGEM INDIVIDUAL, EM PLÁSTICO RESISTENTE (QUE NÃO ESTOURE NO EMPILHAMENTO E DE ACORDO COM ABNT/NBR 13390: 05/1995), DE MATERIAL FLEXÍVEL E RESISTENTE, COM 05 LITRO	LIMPO MAIS		UN	400,00	5,35	2.140,00
2	11	AROMATIZANTE, 5 LITROS, LAVANDA E FLORAL	LIMPO MAIS		UN	50,00	10,30	515,00
2	12	CERA LÍQUIDA INCOLOR, ANTIDERRAPANTE, EMBALAGEM COM 5 L	LIMPO MAIS		UN	150,00	17,50	2.625,00
2	20	DESINFETANTE PARA USO GERAL COM EMBALAGEM DE 2 LITROS DESINFETANTE PARA USO GERAL, DESINFETA, DESODORIZA, LIMPA E PERFUMA, INIBE PROLIFERAÇÃO DE MICRORGANISMOS CAUSADORES DE MAUS ODORES, DEIXA UM AGRADÁVEL PERFUME QUE PERMANECE APÓS A APLICAÇÃO DO PRODUTO. AÇÃO FUNGICIDA E BACTERICIDA. IDEAL PARA DESINFECÇÃO DE LOUÇAS SANITÁRIAS, PIAS, LATAS DE LIXO E LADRILHOS DE SANITÁRIOS. EMBALAGEM COM 2 LITROS	LIMPO MAIS		UN	300,00	2,80	840,00
2	21	DESINFETANTE PARA BANHEIRO DE 500 ML	LIMPO MAIS		UN	200,00	1,45	290,00
2	22	DESINFETANTE PARA USO GERAL, EMBALAGEM DE 5 LITROS DESINFETANTE PARA USO GERAL, DESINFETA, DESODORIZA, LIMPA E PERFUMA, INIBE PROLIFERAÇÃO DE MICRORGANISMOS CAUSADORES DE MAUS ODORES, DEIXA UM AGRADÁVEL PERFUME QUE PERMANECE APÓS A APLICAÇÃO DO PRODUTO. AÇÃO FUNGICIDA E BACTERICIDA. IDEAL PARA DESINFECÇÃO DE LOUÇAS SANITÁRIAS, PIAS, LATAS DE LIXO E LADRILHOS DE SANITÁRIOS. EMBALAGEM COM 5 LITROS	LIMPO MAIS		UN	200,00	5,80	1.160,00
2	26	DETERGENTE LIQUIDO PARA LOUÇA 5L	LIMPO MAIS		UN	500,00	8,40	4.200,00
2	36	SABONETE LÍQUIDO AROMAS DIVERSOS - EMB 5 LITROS	LIMPO MAIS		UN	180,00	11,90	2.142,00
3	1	DESENGRAXANTE LÍQUIDO SOLUPAN. EMBALAGEM 5 LITROS	LIMPO MAIS		UN	120,00	9,50	1.140,00
3	2	DESENGRAXANTE LÍQUIDO SOLUPAN. EMBALAGEM 50 LITROS	LIMPO MAIS		UN	50,00	59,00	2.950,00
3	3	DETERGENTE ÁCIDO AUTOMOTIVO INTERCAP, DECAPANTE DESINCRUSTANTE EMBALAGEM 5 LITROS	LIMPO MAIS		UN	120,00	9,30	1.116,00
3	4	DETERGENTE ÁCIDO AUTOMOTIVO INTERCAP, DECAPANTE DESINCRUSTANT EMBALAGEM 50 LITROS	LIMPO MAIS		UN	50,00	65,00	3.250,00
3	5	SHAMPOO AUTO CAR, SUPER ESPUMANTE, AUTO CONCENTRADO, EMB 5 LITROS	LIMPO MAIS		UN	60,00	9,50	570,00
3	6	DETERGENTE ALCALINO CONCENTRADO 25L	LIMPO MAIS		UN	100,00	40,00	4.000,00
3	7	DETERGENTE ALCALINO CONCENTRADO 50L	LIMPO MAIS		UN	100,00	70,00	7.000,00
TOTAL								**33.938,00**

OBS: Não houve alterações de preços.

ATA Nº. 128/2019

Prefeitura do Município de Cantagalo
ESTADO PARANÁ
CNPJ 78.279.981/0001-45
Rua Cinderela, 379 - Centro - CEP: 85160-000 - Fone: 42 3636-1185

Detentora da Ata: **HB Sul Comercio de Alimentos Ltda - ME**, com sede na linha Taquari, Bairro Rural, na cidade de São Lourenço do Oeste/SC, CEP 89.990-000 e inscrita no CNPJ sob nº. 22.094.574/0001-09, representada pelo Sr. **Amarildo Paim Henrique**, portador da Carteira de Identidade RG nº. 4.551.603 SSP/SC e CPF/MF sob o n.º 072.695.639-26.

Preços registrados:

HB SUL COMERCIO DE ALIMENTOS LTDA ME								
Lote	Item	Produto/Serviço	Marca	Modelo	Unidade	Quantidade	Preço	Preço total
2	23	DESODORIZADOR DE AMBIENTE EMB. COM NO MINIMO 360 ML/265 MG	ULTRA FRESH		UN	80,00	6,79	543,20
2	24	DETERGENTE PARA LIMPEZA DE ROUPAS 5 LITROS	SUPER MAX		UN	80,00	10,85	868,00
2	25	DETERGENTE LIQUIDO PARA LOUÇA 500 ML	IDEAL		UN	400,00	1,04	416,00
2	28	DETERGENTE MULTIUSO, ALTA CONCENTRAÇÃO, 5 LITROS,	SUPER MAX		UN	50,00	9,95	497,50
2	31	LIMPADOR MULTIUSO PARA LIMPEZA PESADA, EMBALAGEM 500 ML LIMPADOR MULTIUSO PARA LIMPEZA PESADA, IDEAL PARA LIMPEZA DE GRANDES SUPERFÍCIES (LAVÁVEIS) COMO PISOS E AZULEJOS DE COZINHAS E BANHEIROS. EM BALAGEM 500 ML	IDEAL		UN	300,00	2,00	600,00
2	46	ESCOVA DE MÃO PARA LIMPEZA	ECOO		UN	100,00	2,00	200,00
2	51	PAPEL TOALHA BRANCO INTERFOLHADO. EMB C/ 1000 FOLHAS	ECOOPEL		UN	150,00	5,89	883,50
2	52	PAPEL TOALHA BRANCO P/ COZINHA EMBALAGEM COM 02 ROLOS	IDEAL		UN	30,00	2,00	60,00
2	60	SACO PARA LIXO DE USO DOMÉSTICO 15L, EMBALAGEM COM 100 UNIDADES SACO PARA LIXO DE USO DOMÉSTICO, DE POLIETILENO COM CAPACIDADE PARA 15 LITROS NA COR PRETA. EMBALAGEM COM 100 UNIDADES, O PRODUTO DEVE ESTAR EM CONFORMIDADE COM AS NORMAS DA ABNT. NBA 9190/9191/13055/13056.	ECOO		UN	150,00	5,89	883,50
2	61	SACO DE LIXO PARA USO DOMÉSTICO 30L, EMBALAGEM COM 30 UNIDADES SACO DE LIXO SACO PARA LIXO DE USO DOMÉSTICO, DE POLIETILENO COM CAPACIDADE PARA 30 LITROS NA COR PRETA. EMBALAGEM COM 30 UNIDADES, O PRODUTO DEVE ESTAR EM CONFORMIDADE COM AS NORMAS DA ABNT. NBA 9190/9191/13055/13056.	ECOO		UN	300,00	2,65	795,00
2	62	SACO DE LIXO PARA USO DOMÉSTICO 30L, EMBALAGEM COM 100 UNIDADES SACO PARA LIXO DE USO DOMÉSTICO, DE POLIETILENO COM CAPACIDADE PARA 30 LITROS NA COR PRETA. EMBALAGEM COM 100 UNIDADES, O PRODUTO DEVE ESTAR EM CONFORMIDADE COM AS NORMAS DA ABNT. NBA 9190/9191/13055/13056.	ECOO		UN	50,00	8,75	437,50
2	63	SACO PARA LIXO DE USO DOMÉSTICO 50L, EMBALAGEM COM 100 UNIDADES SACO PARA LIXO DE USO DOMÉSTICO, DE POLIETILENO COM CAPACIDADE PARA 50 LITROS NA COR PRETA. EMBALAGEM COM 100 UNIDADES, O PRODUTO DEVE ESTAR EM CONFORMIDADE COM AS NORMAS DA ABNT. NBA 9190/9191/13055/13056	ECOO		UN	100,00	10,49	1.049,00
2	65	SACO DE LIXO PLÁSTICA. CAP 50 LITROS. EMB COM 10 UND	ECOO		UN	300,00	1,10	330,00
2	66	SACO DE LIXO PLÁSTICO. TAM. 100 LITROS C/ 5 UNID	ECOO		UN	250,00	0,94	235,00
2	67	COLHER DE PLASTICO PARA FESTA COM 50 UNIDADES	STRAW		UN	50,00	2,50	125,00
4	4	GARFO DE PLÁSTICO PARA FESTAS CRISTAL (TRANSPARENTE) 50 UNIDADES	STRAW		PCT	50,00	3,00	150,00
4	7	AÇUCAREIRO TAMANHO MÉDIO	ERCA		UN	10,00	8,00	80,00
4	52	BALDE DE PLÁSTICO, COM ALÇA DE METAL, COM CAPACIDADE PARA 10 LITROS	ARQPLAST		UN	20,00	4,50	90,00
4	53	BALDE DE PLÁSTICO, COM ALÇA DE METAL, COM CAPACIDADE PARA 15 LITROS	ARQPLAST		UN	20,00	5,85	117,00
4	54	BALDE DE PLÁSTICO, COM ALÇA DE METAL, COM CAPACIDADE PARA 20 LITROS	ARQPLAST		UN	20,00	9,10	182,00
4	61	CAIXA PLASTICA COM TAMPA 36	ARQPLAST		UN	10,00	38,00	380,00

Prefeitura do Município de Cantagalo
ESTADO PARANÁ
CNPJ 78.279.981/0001-45
Rua Cinderela, 379 - Centro - CEP: 85160-000 - Fone: 42 3636-1185

Prefeitura do Município de Cantagalo
ESTADO PARANÁ
CNPJ 78.279.981/0001-45
Rua Cinderela, 379 - Centro - CEP: 85160-000 - Fone: 42 3636-1185

		LITROS						
4	65	COLHER PLÁSTICA PARA SORVETES/SOBREMESAS C/ 10 UNIDADES CORES VARIADA	STRAW		UN	50,00	2,80	140,00
4	68	COPO DESCARTÁVEL PARA CAFÉ CAP DE 50ML, EMB 100 UND, CX COM 2500 UND COPO PLÁSTICO DESCARTÁVEL PARA CAFÉ CAPACIDADE DE 50 ML, EM POLIPROPILENO (PP), EMBALAGEM EM TIRAS COM 100 UNIDADES, ACONDICIONADOS EM CAIXA DE PAPELÃO COM 2.500 UNIDADES. PRODUZIDOS EM CONFORMIDADE COM NORMA ABNT NBR 14.865:2012	IBRAS		CX	50,00	27,79	1.389,50
4	73	ESCORREDOR DE LOUÇA TAM. PADRÃO, CONFECCIONADO EM PLÁSTICO RESISTENTE	ERCA		UN	10,00	9,50	95,00
4	83	PRATO DESCARTÁVEL, EMB 10 UN PARA REFEIÇÃO COM NO MÍNIMO 120 MM	COPOSUL		UN	100,00	2,30	230,00
4	84	PRATO FUNDO EM MATERIAL TIPO MELAMINA, COM NO MÍNIMO 22CM DE DIÂMETRO	ERCA		UN	400,00	3,30	1.320,00
4	104	PAMELA DE PRESSÃO 15 LITROS CABO E ALÇA ANTITÉRMICO EQUIPADA COM VÁLVULAS DE SEGURANÇA, TAMPA EM ALUMÍNIO COM ACABAMENTO INTERNO SATINADO E EXTERNO POLIDO	ALUSOL		UN	10,00	345,00	3.450,00
5	1	FRALDA INFANTIL DESCARTÁVEL TAMANHO P COM FILME DE POLIETILENO ADESIVOS TERMOPLÁSTICOS , FIOS DE ELÁSTICO, FITAS ADESIVAS; COMPONENTES ATÓXICOS NÃO PROPENSOS A CAUSAR IRRITAÇÃO EM CONTATO COM A PELE. PACOTE COM 26 UNIDADES.	LIPPY		UN	100,00	8,99	899,00
5	2	FRALDA INFANTIL DESCARTÁVEL TAMANHO P COM FILME DE POLIETILENO ADESIVOS TERMOPLÁSTICOS , FIOS DE ELÁSTICO, FITAS ADESIVAS; COMPONENTES ATÓXICOS NÃO PROPENSOS A CAUSAR IRRITAÇÃO EM CONTATO COM A PELE. PACOTE COM NO MÍNIMO 72 UNIDADES	LIPPY		UN	50,00	25,00	1.250,00
5	3	FRALDA INFANTIL TAMANHO G	LIPPY		UN	200,00	9,00	1.800,00

Prefeitura do Município de Cantagalo
ESTADO PARANÁ
CNPJ 78.279.981/0001-45
Rua Cinderela, 379 - Centro - CEP: 85160-000 - Fone: 42 3636-1185

		COM FILME DE POLIETILENO ADESIVO TERMOPLASTICO, FIOS DE ELÁSTICO, FITAS ADESIVAS, COMPONENTES ATÓXICOS NÃO PROPENSOS A CAUSAR IRRITAÇÃO TEM CONTATO COM A PELE. PACOTE COM 20 UNIDADES						
5	5	FRALDA INFANTIL TAMANHO EG COM FILME DE POLIETILENO ADESIVO TERMOPLA ADESIVO TERMOPLASTICO, FIOS DE ELÁSTICO, FITAS ADESIVAS, COMPONENTES ATÓXICOS NÃO PROPENSOS A CAUSAR IRRITAÇÃO TEM CONTATO COM A PELE. PACOTE COM 20 UNIDADES	LIPPY		UN	300,00	11,50	3.450,00
5	6	FRALDA INFANTIL TAMANHO GG COM FILME DE POLIETILENO ADESIVO TERMOPLASTICO, FIOS DE ELÁSTICO, FITAS ADESIVAS, COMPONENTES ATÓXICOS NÃO PROPENSOS A CAUSAR IRRITAÇÃO TEM CONTATO COM A PELE. PACOTE COM NO MÍNIMO 80 UNIDADES	LIPPY		UN	250,00	29,90	7.475,00
5	7	ABSORVENTE ÍNTIMO, COBERTURA SUAVE, COM ABAS, PCT COM 8 UN	FLEEN		UN	50,00	2,00	100,00
5	11	FRALDA INFANTIL DESCARTÁVEL TAMANHO M COM FILME DE POLIETILENO ADESIVOS TERMOPLÁSTICOS, FIOS DE ELÁSTICO, FITAS ADESIVAS, COMPONENTES ATÓXICOS NÃO PROPENSOS A CAUSAR IRRITAÇÃO EM CONTATO COM A PELE. PACOTE COM 22 UNIDADES	LIPPY		UN	300,00	9,80	2.940,00
5	14	FRALDAS GERIÁTRICAS UNISSEX DESCARTAVEL TAMANHO GG FRALDAS GERIÁTRICAS UNISSEX DESCARTAVEL TAMANHO GG COM NO MÍNIMO COM NO MÍNIMO 8 UNIDADES	MAXI		UN	80,00	9,00	720,00
6	6	TOALHA PANO DE COPA EM TECIDO 100% ALGODÃO SACO ALVEJADO MEDINDO 66X40 CM	C.R		UN	150,00	2,85	427,50
6	7	TOALHA DE BANHO - BOA QUALIDADE COMP-95% DE ALGODÃO E 5% DE POLIESTER	C.R		UN	70,00	11,20	784,00

Prefeitura do Município de Cantagalo
ESTADO PARANÁ
CNPJ 78.279.981/0001-45
Rua Cinderela, 379 - Centro - CEP: 85160-000 - Fone: 42 3636-1185

8	1	CALÇADO FECHADO TIPO EPI, P/ SER UTILIZADO PELA VIGILÂNCIA SÁNITARIA CALÇADO FECHADO TIPO EPI, MACIO, FLEXÍVEL, CONFORTÁVEL, SOLADO DE PU INJETADO E COM ALTA ABSORÇÃO DE IMPACTO, LAVÁVEL E IMPERMEÁVEL, COM COLARINHO ACOLCHOADO DE ESPUMA NA COR MARROM OU PRETA, COM SOLADO ANTIDERRAPANTE EM BORRACHA, CABEDAL TOTALMENTE FECHADO, SEM ABERTURAS OU FRESTAS, CALÇADO COM CARACTERÍSTICA ANTIMICROBIANO, NÃO CONTENDO FTALATOS E LÁTEX EM SUA COMPOSIÇÃO. CALÇADO QUE POSSUA PROTEÇÃO CONTRA OS RISCOS MAIS COMUNS COMO: QUEDA DE OBJETOS SOBRE OS PÉS, PÉS ÚMIDOS PELO CONSTANTE TRABALHO COM ÁGUA, QUEDAS EM PISOS ESCORREGADIOS, MOLHADOS OU COM RESTOS DE ALIMENTOS SOBRE O PISO, PARA SER UTILIZADO PELA EQUIPE DE VIGILÂNCIA SANITÁRIA. TAMANHOS VARIADOS DE ACORDO COM PEDIDO	CARTON		PAR	150,00	41,00	6.150,00
10	16	ESCOVA DENTAL BOA QUALIDADE- CERDAS MACIAS ADULTO BOA QUALIDADE - CERD	CLEAN		UN	200,00	0,90	180,00
10	17	ESCOVA DENTAL DE BOA QUALIDADE CERDAS MACIAS - INFANTIL	CLEAN		UN	100,00	0,90	90,00
10	22	FILTRO SOLAR FATOR 30. EMBALAGEM DE 110 ML	SUNDAY		UN	130,00	18,00	2.340,00
10	23	FILTRO SOLAR FATOR 50. EMBALAGEM DE 110 ML	SUNDAY		UN	150,00	24,00	3.600,00
TOTAL								**47.752,20**

OBS: Não houve alterações de preços.

ATA Nº. 129/2019

Detentora da Ata: **Ictus Produtos para saúde Eirelli**, com sede na Rua Presidente Getúlio Vargas nº 1951, sala 01. Centro Municipio de Guarapuava/PR CEP 85.010-280 e inscrita no CNPJ sob nº. 00.141.527/0001-

Prefeitura do Município de Cantagalo
ESTADO PARANÁ
CNPJ 78.279.981/0001-45
Rua Cinderela, 379 - Centro - CEP: 85160-000 - Fone: 42 3636-1185

36, representada pelo Sr. **Nuhar Karam**, portador da Carteira de Identidade RG nº. 3.104.964-8 SSP/PR e CPF/MF sob o n.º 518.681.809-72.

Preços registrados:

ICTUS PRODUTOS PARA SAÚDE EIRELI							
Lote	Item	Produto/Serviço	Marca	Modelo	Unidade	Quantidade	Preço	Preço total
2	7	AMACIANTE DE ROUPAS EMBALAGEM 2 LITROS	YGE		UN	100,00	2,83	283,00
2	10	ALVEJANTE PARA ROUPAS, SEM CLORO EMBALAGEM DE 5 LITROS.	SUPERMAX		UN	70,00	8,89	622,30
2	17	COMPOSTO SAPONÁCEO FABRICADO COM PÓ, FRASCO DE 300 G	DESORAL		UN	100,00	1,75	175,00
2	32	SABÃO EM PÓ, CAIXA COM 24 UN DE 500 G, APROVADO PELO INMETRO, EMBALADO SABÃO EM PÓ (TENSOATIVO ANIÔNICO, TAMPONANTES, COADJUVANTES, SINERGISTA, BRANQUEADOR ÓPTICO, CORANTES, FRAGRÂNCIAS, CARGA E ÁGUA, ALQUIL BENZENO SULFONATO DE SÓDIO) CAIXA COM 24 UN DE 500 G, APROVADO PELO INMETRO, EMBALADO.	ALPES		UN	100,00	53,50	5.350,00
2	40	INSETICIDA, TIPO REPELENTE PARA PELE. EMBALAGEM COM TAMPA E TRAVA DE SEGURANÇA, 100 ML	XÔ INSETO		UN	100,00	8,50	850,00
2	42	SABONETE LÍQUIDO EMBALAGEM COM 500 ML PARA LIMPEZA DAS MÃOS SABONETE LÍQUIDO EMBALAGEM COM 500 ML PARA LIMPEZA DAS MÃOS, COM AS SEGUINTES PROPRIEDADES FÍSICO-QUÍMICAS PH 100% : 5,5 – 6,0 APARÊNCIA E ODOR: LÍQUIDO AZUL, BRANCO OU VERDE PEROLADO E PERFUMADO. DENSIDADE: 1,005 – 1,008 G/CM³ VISCOSIDADE: 1,000 – 1,5000 CPS (VISCOSÍMETRO FUNGILAB VISCO BASIC SPINDLE 3/20 RPM. TEMPERATURA 20º A 25º. SOLUBILIDADE NA ÁGUA: 100%	SUPERMAX		UN	20,00	5,05	101,00
2	43	LUSTRA MOVEIS. EMBALAGEM COM 500 ML. FRAGRÂNCIA SUAVE	GIOCA		UN	50,00	2,45	122,50

Prefeitura do Município de Cantagalo
ESTADO PARANÁ
CNPJ 78.279.981/0001-45
Rua Cinderela, 379 - Centro - CEP: 85160-000 - Fone: 42 3636-1185

2	54	PACOTE PLÁSTICO CAP. DE NO MÍNIMO 5 KG PARA ALIMENTOS 100 UNID	MEGAMIL		UN	100,00	3,65	365,00
2	57	LUVA BORRACHA G PARA SEGURANÇA, EMBALAGEM COM 1 PAR LUVA BORRACHA G PARA SEGURANÇA - CONFECCIONADA EM BORRACHA LÁTEX; MULTIUSO; CANO CURTO; TIPO TODOS OS DEDOS, ANTIALÉRGICA, COR AMARELA, EMBALAGEM COM 1 PAR. TAMANHO G. PRODUZIDA EM CONFORMIDADE COM A NBR 13393/1995	TALGE		UN	300,00	1,77	531,00
2	58	LUVA BORRACHA M PARA SEGURANÇA EMBALAGEM COM 1 PAR LUVA BORRACHA M PARA SEGURANÇA - CONFECCIONADA EM BORRACHA LÁTEX; MULTIUSO; CANO CURTO; TIPO TODOS OS DEDOS, ANTIALÉRGICA, COR AMARELA, EMBALAGEM COM 1 PAR. TAMANHO M. PRODUZIDA EM CONFORMIDADE COM A NBR 13393/1995	TALGE		UN	150,00	1,77	265,50
2	59	LUVA BORRACHA P PARA SEGURANÇA EMBALAGEM COM 1 PAR LUVA BORRACHA P PARA SEGURANÇA - CONFECCIONADA EM BORRACHA LÁTEX; MULTIUSO; CANO CURTO; TIPO TODOS OS DEDOS, ANTIALÉRGICA, COR AMARELA, EMBALAGEM COM 1 PAR. TAMANHO P. PRODUZIDA EM CONFORMIDADE COM A NBR 13393/1995	TALGE		UN	80,00	1,77	141,60
2	70	LUVA DE LATEX, NÃO ESTÉRIL AMBIDESTRO, HIPOALERGÊNICA CX COM 100 UNID TAM P	TALGE		UN	50,00	14,50	725,00
2	71	LUVA DE LATEX, NÃO ESTÉRIL AMBIDESTRO, HIPOALERGÊNICA CX COM 100 UNID TAM M	TALGE		UN	50,00	14,50	725,00
2	74	QUEROSENE EMBALAGEM PLASTICA RESISTENTE 1 LT	GIOCA		UN	30,00	8,69	260,70
4	5	ABRIDOR DE GARRAFA	GALITOS		UN	5,00	2,92	14,60
4	18	CANECA COLORIDA DE PLÁSTICO PARA REFEITÓRIO ESCOLAR, CAPACIDADE 300ML	RAINHA		UN	100,00	2,94	294,00
4	29	FILTRO DE PAPEL PARA CAFÉ Nº	SUPREMO		UN	100,00	2,12	212,00

Prefeitura do Município de Cantagalo
ESTADO PARANÁ
CNPJ 78.279.981/0001-45
Rua Cinderela, 379 - Centro - CEP: 85160-000 - Fone: 42 3636-1185

		103 EMBALAGEM COM 40 UNINIDADES						
4	48	ESCOVA DE CERDAS PLÁSTICAS COM CABO PARA LIMPEZA DE VASO SANITÁRIO	PLASTGRAN		UN	40,00	3,64	145,60
4	50	BACIA PLÁSTICA CAP. 30L	ARQPLAST		UN	20,00	12,28	245,60
4	55	BALDE PRETO, TIPO DE PEDREIRO, 12 LITROS	ARQPLAST		UN	20,00	4,90	98,00
4	66	CONCHA DE ALUMÍNIO	MARTINAZO		UN	20,00	9,65	193,00
4	90	PRENDEDOR DE RUPAS DE MADEIRA EM PLASTICO OU MADEIRA EMB COM 12 UND	ESTILO		UN	30,00	0,94	28,20
4	106	LIXEIRA PARA COZINHA, EM PLÁSTICO CAP MINIMA 30 LITROS LIXEIRA PARA COZINHA, EM PLASTICO RESISTENTE, COM ACIONAMENTO POR PEDAL E CAPACIDADE MINIMA DE 30 L	ARQPLAST		UN	50,00	36,58	1.829,00
4	107	LIXEIRA PARA COZINHA EM PLÁSTICO CAP MINIMA 40 LITROS LIXEIRA PARA COZINHA, EM PLASTICO RESISTENTE, COM ACIONAMENTO POR PEDAL E CAPACIDADE MINIMA DE 40 L	ARQPLAST		UN	15,00	50,45	756,75
4	109	LIXEIRA PARA BANHEIRO EM PLÁSTICO CAP PARA 12 Á 14 LITROS NA COR PRETA LIXEIRA PARA BANHEIRO, EM PLÁSTICO RESISTENTE, COM ACIONAMENTO POR PEDAL E CAPACIDADE PARA 12 A 14 LITROS, NA COR PRETA	ARQPLAST		UN	20,00	22,78	455,60
5	8	FRALDA GERIÁTRICA UNISSEX DESCARTAVEL TAMANHO M COM NO MÍNIMO 8 UND	SLIM		UN	150,00	8,80	1.320,00
5	9	FRALDA GERIÁTRICA DESCARTAVEL UNISSEX TAMANHO G COM NO MÍNIMO 8 UND	SLIM		UN	150,00	8,80	1.320,00
5	12	FRALDA INFANTIL DESCARTAVEL TAMANHO P COM FILME DE POLIETILENO ADESIVOS TERMOPLÁTICOS , FIOS DE ELASTICO, FITAS ADESIVAS; COMPONENTES ATÓXICOS NÃO PROPENSOS A CAUSAR IRRITAÇÃO EM CONTATO COM A PELE. PACOTE COM 26 UNIDADES	BABY WILY		UN	80,00	8,79	703,20
7	6	RODO DE ESPUMA RODO DE	SUPRA		UN	400,00	6,65	2.660,00

Prefeitura do Município de Cantagalo
ESTADO PARANÁ
CNPJ 78.279.981/0001-45
Rua Cinderela, 379 - Centro - CEP: 85160-000 - Fone: 42 3636-1185

		ESPUMA - RODO – BASE DE MADEIRA, EM ESPUMA; COM A BASE MEDINDO 40 CENTÍMETROS; COM CABO DE MADEIRA, DE 120 (CENTO E VINTE) CENTÍMETROS						
9	1	PILHA ALCALINA MEDIA MODELO C 1.5V 10A C/02 UNIDADES EMBALAGEM S/M	ELGIN		UN	80,00	6,05	484,00
10	11	COTONETE EM PLÁSTICO COM 100 % ALGODÃO C/ 50 UN	USE IT		UN	60,00	0,99	59,40
10	13	CREME/POMADA ANTI-ASSADURA, EMBALAGEM COM NO MÍNIMO 30 GRAMAS	BABYMED		UN	10,00	5,25	52,50
10	14	DESODORANTE ROLOM ANTI TRANSPIRANTE 50 G	FIXMED		UN	40,00	4,65	186,00
10	21	GEL PARA CABELO. EMBALAGEM DE 300 GR	SAFIRA		UN	10,00	3,60	36,00
10	26	SABONETE 90GR	DE VIDA		UN	150,00	0,85	127,50
10	29	MANTEIGA DE CACAU. EMBALAGEM DE 4GR	EVELIZE		UN	50,00	1,75	87,50
10	31	TALCO PARA OS PÉS, COM FÓRMULA QUE POSSUI ATIVOS DE AÇÃO ANTITRANSPIRA	SAFIRA		UN	20,00	3,78	75,60
10	33	CHUPETA INFANTIL, CORES VARIADAS	POLY		UN	15,00	3,55	53,25
10	35	FIO DENTAL ENCERADO. EMBALAGEM DE 100 METROS	USE IT		UN	50,00	2,65	132,50
TOTAL								**22.087,40**

OBS: Não houve alterações de preços.

ATA Nº. 130/2019

Detentora da Ata: **Três Folhas Mercantil Eirelli**, com sede na Rua Fagundes de Souza nº 252, Bairro Santana, Município de Guarapuava/PR CEP 85.070-090 e inscrita no CNPJ sob nº. 07.793.256/0001-09, representada pelo Sr. **Waldemar Geteski**, portador da Carteira de Identidade RG nº. 1.655.285-2 SSP/PR e CPF/MF sob o n.º 242.550.509-10.

Preços registrados:

TRÊS FOLHAS MERCANTIL EIRELI								
Lote	Item	Produto/Serviço	Marca	Modelo	Unidade	Quantidade	Preço	Preço total

Prefeitura do Município de Cantagalo
ESTADO PARANÁ
CNPJ 78.279.981/0001-45
Rua Cinderela, 379 - Centro - CEP: 85160-000 - Fone: 42 3636-1185

2	8	AMACIANTE DE ROUPAS, 5 LITROS PERFUMADO DE BOA QUALIDADE.	ALVEX		UN	100,00	6,95	695,00
2	39	GUARDANAPO DE PAPEL NO TAMANHO 30 X 31 CM, EMBALAGEM COM 50 FOLHAS GUARDANAPO DE PAPEL NO TAMANHO 30 X 31 CM, EMBALAGEM COM 50 FOLHAS, APRESENTAR NA PROPOSTA FICHA TÉCNICA E LAUDO MICROBIOLÓGICO CONFORME PORTARIA MS Nº 1.480/90	TRÓPICOS		UN	600,00	1,15	690,00
2	48	SABÃO EM BARRA GLICERINADO - 400 GR	ALPES		UN	500,00	2,30	1.150,00
2	55	ESPONJA PARA LAVAGEM DE LOUÇAS E LIMPEZA EM GERAL DUPLA FACE EMB 4 UND ESPONJA PARA LAVAGEM DE LOUÇAS E LIMPEZA EM GERAL DUPLA FACE, SINTÉTICA PARA LIMPEZA - ESPUMA DE POLIURETANO, COM ABRASIVO EM UMA FACE, ANTIBACTÉRIAS; FORMATO QUADRADO, MEDIDAS APROXIMADAS (VARIÁVEL 10%): 12 CM X 8 CM X 2 CM DE ESPESSURA, EMBALAGEM COM 4 UND.	BETTANIM		UN	600,00	1,85	1.110,00
4	15	CAIXA PLÁSTICA COM TAMPA 30 LITROS	PLASVALE		UN	30,00	39,80	1.194,00
4	114	TOUCA DESCARTAVEL COM ELASTICO POLIPROPILENO - EMBALAGEM COM 100 UN	DESCARPACK		UN	50,00	6,30	315,00
TOTAL								**5.154,00**

OBS: Não houve alterações de preços.

ATA Nº. 131/2019

Detentora da Ata: **N.F.C Papelaria Ltda**, com sede na Rua Doze de Maio nº 250, Bairro centro, Município de Cantagalo/PR CEP 85.160-000 e inscrita no CNPJ sob nº. 32.682.449/0001-73, representada pela Sra. **Neusa de Fatima Correa**, portadora da Carteira de Identidade RG nº. 5.392.874-9 SSP/PR e CPF/MF sob o n.º 761.431.049-72.

Preços registrados:

Prefeitura do Município de Cantagalo
ESTADO PARANÁ
CNPJ 78.279.981/0001-45
Rua Cinderela, 379 - Centro - CEP: 85160-000 - Fone: 42 3636-1185

N. F. C. PAPELARIA LTDA								
Lote	Item	Produto/Serviço	Marca	Modelo	Unidade	Quantidade	Preço	Preço total
2	13	CERA LÍQUIDA, VERMELHA, ANTIDERRAPANTE, EMBALAGEM COM 5 L	GUANAPARA		UN	50,00	24,50	1.225,00
2	16	APARELHO INSETICIDA ELÉTRICO (127V) COM REFIL	SBP		UN	15,00	11,80	177,00
2	47	CANUDO DE PLÁSTICO PET EMBALAGEM COM 3,16	BRINKFEST		PCT	10,00	4,85	48,50
2	53	PACOTE PLÁSTICO CAP. DE NO MÍNIMO 2 KG PARA ALIMENTOS 100 UNID	PACK		UN	100,00	2,25	225,00
4	8	ASSADEIRA EM ALUMINIO TAM. 39X27X4,2CM	5 ESTRELAS		UN	20,00	19,90	398,00
4	10	ASSADEIRA EM ALUMINIO TAM. 35X24X4CM	5 ESTRELAS		UN	20,00	16,50	330,00
4	11	BACIA PLÁSTICA CAP 20 L	PLASNEW		UN	50,00	7,90	395,00
4	12	BACIA PLÁSTICA CAP 5 LITROS	GIPLAS		UN	50,00	4,10	205,00
4	14	CAIXA PLASTICA COM TAMPA 12 LITROS	GIPLAS		UN	50,00	14,00	700,00
4	20	COLHER DE MESA (TAMANHO P REFEIÇÃO) EM INOX COM CABO COLORIDO C 12 UN	TRAMONTINA		UN	10,00	21,50	215,00
4	22	COLHER NYLON POLIETINENO BRANCO TAMANHO GRANDE	KITHENWARE		UN	20,00	10,50	210,00
4	23	COPO COLORIDO ACRILICO CAPACIDADE MINIMA DE 300 ML	PLASTJET		UN	50,00	3,00	150,00
4	28	FACA DE MESA (TAMANHO P REFEIÇÃO) EM INOX COM CABO COLORIDO C 12 UN	TRAMONTINA		UN	10,00	21,50	215,00
4	31	FRIGIDEIRA EM ALUMÍNIO, Nº20	5 ESTRELAS		UN	10,00	21,90	219,00
4	33	GARFO DE MESA (TAMANHO P REFEIÇÃO) EM INOX COM CABO COLORIDO C 12 UN	TRAMONTINA		UN	10,00	21,50	215,00
4	35	GARRAFA TÉRMICA 1 LITRO COM JATO GARRAFA TÉRMICA 1 L COM JATO , EM MATERIAL RESISTENTE, TESTADAS CONFORME NBR13282, DA ABNT, ACONDICIONADAS EM CAIXA DE PAPELÃO RESISTENTE	TERMOLAR		UN	15,00	39,80	597,00

Prefeitura do Município de Cantagalo
ESTADO PARANÁ
CNPJ 78.279.981/0001-45
Rua Cinderela, 379 - Centro - CEP: 85160-000 - Fone: 42 3636-1185

		QUE SUPORTE EMPILHAMENTO						
4	39	PANELA DE ALUMÍNIO CAP. 5 LITROS	5 ESTRELAS		UN	10,00	39,00	390,00
4	41	PANELA INDUSTRIAL EM ALUMINIO CAP. 40 LITROS	AL. BELTRÃO		UN	8,00	150,00	1.200,00
4	43	CAIXA PLÁSTICA PARA ALOCAR ALIMENTOS - TIPO CAIXA DE MERCADO	ARQPLAST		UN	20,00	31,00	620,00
4	44	RALADOR DE ALIMENTOS. CONFECCIONADO EM INOX RESISTENTE	BIGSUL		UN	20,00	16,00	320,00
4	56	BANDEJA DE PAPELÃO GRANDE P10	PLANETA		UN	100,00	1,00	100,00
4	57	BANDEJA DE PAPELÃO MÉDIA PAPEL TIPO CARTONATO	PLANETA		UN	100,00	1,00	100,00
4	62	CHALEIRA DE ALUMINIO CAPACIDADE PARA 3 L	5 ESTRELAS		UN	10,00	38,00	380,00
4	75	FACA DE PÃO ULTRACORTE EM INOX TAMANHO NO MÍNIMO 30CM FACA DE PÃO ULTRACORTE EM INOX, COM CABO EM POLIPROPILENO, TAMANHO NO MÍNIMO 30CM	SIMONAGIO		UN	10,00	6,80	68,00
4	82	POTA PLÁSTCIO COM TAMPA RESISTENTE PARA FREEZER E MICROONDAS 10L	SANTANA		UN	30,00	27,50	825,00
4	85	PRATO FUNDO EM VIDRO TEMPERADO FUME OU BRANCO NO MINIMO 22 DE DIÂMETRO	NADIR		UN	50,00	4,80	240,00
4	88	TABUA PARA CORTAR ALIMENTOS, CONFECCIONADA EM VIDRO	BIGSUL		UN	10,00	15,50	155,00
4	89	CAIXA DE ISOPOR CAPACIDADE 100 LITROS	ISOTERM		UN	10,00	88,00	880,00
4	92	RELOGIO DE COZINHA DE PLÁSTICO 26 CM ALIMENTAÇÃO Á PILHA	BLESSED POPULAR		UN	10,00	21,00	210,00
4	98	GARRAFA DE 1,8 LITROS SERVE A JATO, EM METALICO PARTE INTERNA EM VIDRO	INVICTA		UN	20,00	82,50	1.650,00
4	100	PENEIRA MÉDIA CONFECCIONADA EM PLÁSTICO TAMANHO MÍNIMO 7 CM	ALVES		UN	5,00	3,65	18,25
4	102	XICARA DE VIDRO DE BOA QUALIDADE, TAMANHO	123 ÚTIL		CX	15,00	29,50	442,50

Prefeitura do Município de Cantagalo
ESTADO PARANÁ
CNPJ 78.279.981/0001-45
Rua Cinderela, 379 - Centro - CEP: 85160-000 - Fone: 42 3636-1185

		23,5x15,5x10 CM XICARA DE VIDRO DE BOA QUALIDADE, TAMANHO 23,5x15,5x10 CM CONJUNTO COM 6 UN						
4	105	LIXEIRA PLÁSTICA EM PLASTICO RESISTENTECAP MINIMA 25L LIXEIRA PLÁSTICA EM PLASTICO RESISTENTE, COM ACIONAMENTO POR PEDAL E CAPACIDADE MINIMA DE 25 L.	ARQPLAST		UN	40,00	35,00	1.400,00
6	4	PANO PARA LIMPEZA DE PISO ATOALHADO COM TAMANHO MÍNIMO 90X50 CM	CHICO TOALHAS		UN	150,00	6,00	900,00
7	4	RODO COM A BASE MEDINDO 40 CM; COM CABO DE MADEIRA, DE 120 CM RODO – BASE DE MADEIRA, COM DUAS BORRACHAS; COM A BASE MEDINDO 40 CENTÍMETROS; COM CABO DE MADEIRA, DE 120 (CENTO E VINTE) CENTÍMETROS	CANTAGALENSE		UN	400,00	6,50	2.600,00
8	2	CHINELO ADULTO, SOLADO E TIRAS EM BORRACHA INODORA CHINELO ADULTO, SOLADO E TIRAS (CONFLUENTE NO PRIMEIRO DEDO) EM BORRACHA INODORA, ANTIDERRAPANTE, ATÓXICA COM NUMERAÇÃO DIVERSAS	HAVAIANAS		PAR	50,00	15,70	785,00
8	3	BOTA CANO CURTO EM EVA BOTA CANO CURTO, NA COR PRETA OU BRANCA, EM EVA, COM CERTIFICADO DE APROVAÇÃO, NORMA NR2, SOLADO ANTIDERRAPANTE, RESISTENTE AO ESCORREGAMENTO. PARA SER UTILIZADO PELAS EQUIPES DE LIMPEZA, TAMANHOS VARIADOS DE ACORDO COM PEDIDO	VULCABRAS		PAR	40,00	41,00	1.640,00
9	2	PILHA ALCALINA PALITO AAA BLISTERS PACOTE COM 2 UNIDADES 0	ELGIN		UN	130,00	4,50	585,00

Prefeitura do Município de Cantagalo
ESTADO PARANÁ
CNPJ 78.279.981/0001-45
Rua Cinderela, 379 - Centro - CEP: 85160-000 - Fone: 42 3636-1185

10	2	ALGODÃO EM BOLINHAS, EMBALAGEM DE 100 GRAMAS	BELLACOTTON		UN	50,00	4,45	222,50
10	4	BATOM DIVERSAS CORES, DE 4 GR	BELEZA JUVENIL		UN	10,00	7,25	72,50
10	6	CONDICIONADOR INFANTIL, FRASCO 350 ML	TRALALA		UN	150,00	9,30	1.395,00
10	9	CREME DE CABELO PARA PENTEAR NO MINIMO 300 GR	MONANGE		UN	50,00	6,80	340,00
10	30	TALCO INFANTIL COM FRAGRÂNCIA SUAVE, COM TOQUE DE FRESCOR E LEVESA COM	KUKINHA		UN	20,00	8,95	179,00
10	32	PRENDEDOR DE CHUPETA	ELLEN		UN	10,00	4,30	43,00
10	37	APARELHO DE BARBEAR NO MINIMO 5 UNIDADE	BIC		UN	20,00	4,90	98,00
10	40	PENTE CERLÃO PLÁSTICO PARA CABELO CABO GROSSO TAMANHO MÉDIO PENTE CERLÃO PLÁSTICO PARA CABELO CABO GROSSO TAMANHO MÉDIO DE BOA QUALIDADE	BELLA		UN	20,00	3,50	70,00
10	41	FIXADOR DE CABELO EM SPRAY, FIXAÇÃO NORMAL, EMBALAGEM DE 250 ML	KARINA		UN	10,00	17,50	175,00
TOTAL								**23.628,25**

OBS: Não houve alterações de preços.

ATA Nº. 132/2019

Detentora da Ata: : **LTS DA SILVA & CIA LTDA**, com sede na Rua Rio de Janeiro, nº 580, Vila Caçula Município de Cantagalo/PR, CEP 85.160-000 e inscrita no CNPJ sob nº. 85.081.115/0001-00, representada pela Sra. **Liney Teresinha Silveira da Silva**, portadora da Carteira de Identidade RG nº. 4.406.583-5 SSP/PR e CPF/MF sob o n.º 587.033.819-00.

Preços registrados:

LTS DA SILVA & CIA LTDA								
Lote	Item	Produto/Serviço	Marca	Modelo	Unidade	Quantidade	Preço	Preço total
2	9	ANIL LÍQUIDO EMBALAGEM COM 200 ML.	COLMAN		UN	10,00	16,60	166,00
2	14	CERA EM PASTA AUTO, BRILHO	GUANABARA		UN	130,00	71,00	9.230,00

Prefeitura do Município de Cantagalo
ESTADO PARANÁ
CNPJ 78.279.981/0001-45
Rua Cinderela, 379 - Centro - CEP: 85160-000 - Fone: 42 3636-1185

		VERMELHA, PARA PISO FRIO, EMB COM 4,5 KG						
2	15	CERA EM PASTA, AUTO BRILHO, INCOLOR, PARA PISO FRIO, EMB COM 4,5 KG	GUANABARA		UN	80,00	71,00	5.680,00
2	19	CORANTE LIQUIDO PARA PISO 50 ML	XADREZ		UN	50,00	4,10	205,00
2	35	SABÃO DE COCO EM BARRA EMBALAGEM DE 200 G	ÍNDAIA		UN	100,00	1,52	152,00
2	38	PAPEL ALUMÍNIO, COM NO MÍNIMO 10 METROS X 45 CM DE LARGURA	LUMIPAM		UN	20,00	5,50	110,00
2	41	PÁ PLASTICA PARA JUNTAR LIXO TAM M	PRATIC		UN	50,00	1,79	89,50
2	50	FÓSFORO, CAIXA CONTENDO 10 CAIXINHAS COM 40 PALITOS DE MADEIRA FÓSFORO, CAIXA CONTENDO 10 CAIXINHAS COM 40 PALITOS DE MADEIRA COM PONTA EM PÓLVORA	QUELUZ		UN	100,00	1,62	162,00
2	68	LÃ DE AÇO PARA LIMPEZA E PLOIMENTO PCT COM 8 UNIDADES.	LIMPS		UN	200,00	1,18	236,00
2	69	PALITO PARA CHURRASCO 3.5X250MM PCT COM 100 PALITOS	NATURAL		UN	20,00	2,25	45,00
4	1	AVENTAL COR BRANCA DE NAPA UNISSEX 1,20X70. COM CA VÁLIDO E COM TIRAS	FLABOM		UN	50,00	14,80	740,00
4	2	CAIXA TÉRMICA COM CAPACIDADE DE 40 LITROS	TERMOLAR		UN	10,00	105,00	1.050,00
4	3	CARVÃO SACA DE 4 KG	SITIO ALVORADA		UN	30,00	10,00	300,00
4	6	ABRIDOR DE LATA	CATUAI		UN	10,00	3,25	32,50
4	9	ASSADEIRA EM ALUMINIO TAM. 31X22X3,6CM	BOA VISTA		UN	10,00	13,85	138,50
4	13	CAIXA PLASTICA COM TAMPA 10 LITROS	PLASNEW		UN	50,00	10,00	500,00
4	16	CAIXA PLASTICA COM TAMPA 40 LITROS	PLASNEW		UN	30,00	51,50	1.545,00
4	17	CAIXA TÉRMICA CAPACIDADE PARA 18 L	ANTARES		UN	20,00	69,00	1.380,00
4	19	CESTO DE ROUPA COM TAMPA, CAPAC. 60L EM POLIPROPILENO BRANCO	PLASNEW		UN	3,00	41,00	123,00
4	21	COLHER GRANDE CONFECCIONADA EM INOX	MADEFER		UN	20,00	7,50	150,00

Prefeitura do Município de Cantagalo
ESTADO PARANÁ
CNPJ 78.279.981/0001-45
Rua Cinderela, 379 - Centro - CEP: 85160-000 - Fone: 42 3636-1185

4	24	COPO DE VIDRO CAPACIDADE MINIMA DE 300 ML, EMBALAGEM COM 6 UNID	AMAZONAS		JG	30,00	15,20	456,00
4	25	ESCORREDOR DE MACARRÃO, CONFECCIONADO EM ALUMINIO, COM PEGADOR	BOA VISTA		UN	10,00	22,00	220,00
4	26	ESCORREDOR INDUSTRIAL, Nº32	BOA VISTA		UN	10,00	66,30	663,00
4	27	ESCUMADEIRA, CONFECCIONADA EM ALUMÍNIO	BOA VISTA		UN	20,00	6,85	137,00
4	30	FORMA PARA BOLO EM FORMATO REDONDO, 34 CM EM ALUMINIO	BOA VISTA		UN	10,00	19,50	195,00
4	32	FRIGIDEIRA EXTRA FORTE Nº 24, EM ALUMINIO BATIDO	BOA VISTA		UN	10,00	41,60	416,00
4	34	GARRAFA TÉRMICA COM ALÇA, CAPACIDADE 1,8 LITROS GARRAFA TÉRMICA COM ALÇA, CAPACIDADE 1,8 LITRO, EM MATERIAL INOX RESISTENTE E AMPOLA DE VIDRO SUBSTITUÍVEL, BOMBA-SERVE-A-JATO (JATO FORTE) E SISTEMA ANTI-PINGOS, CORES LISAS (SEM ESTAMPAS), TEMPO DE CONSERVAÇÃO TÉRMICO APROXIMADO DE 6H, TESTADAS CONFORME NBR13282, DA ABNT, ACONDICIONADAS EM CAIXA DE PAPELÃO RESISTENTE QUE SUPORTE EMPILHAMENTO	INVICTA		UN	10,00	99,50	995,00
4	36	PANELA DE ALUMÍNIO BATIDO - Nº 32	BOA VISTA		UN	10,00	89,60	896,00
4	37	PANELA DE ALUMÍNIO CAP. 3 LITROS	BOA VISTA		UN	10,00	26,80	268,00
4	38	PANELA DE ALUMÍNIO CAP. 4 LITROS	BOA VISTA		UN	10,00	30,00	300,00
4	40	PANELA DE ALUMÍNIO INDUSTRIAL 15 L	BOA VISTA		UN	10,00	64,00	640,00
4	42	BANHEIRA PARA BEBÊ CAPACIDADE 20L BANHEIRA PARA BEBÊ CAPACIDADE 20L, COMPACTA E CONFORTÁVEL COM MATERIAL RESISTENTE	JAGUAR		UN	5,00	23,00	115,00
4	45	ISQUEIRO GRANDE	BIC		UN	20,00	3,40	68,00
4	46	PALITO DENTAL EM MADEIRA	NATURAL		UN	50,00	1,00	50,00

Prefeitura do Município de Cantagalo
ESTADO PARANÁ
CNPJ 78.279.981/0001-45
Rua Cinderela, 379 - Centro - CEP: 85160-000 - Fone: 42 3636-1185

		E/OU BAMBU EMB. C/ NO MINIMO 100 UNID						
4	47	ESCOVA COM CABO EM MADEIRA PARA HIGIENE DE PISO BRUTO	DESAFIO		UN	100,00	12,30	1.230,00
4	49	BACIA PLÁSTICA - CAP 10 L	PLASVALE		UN	30,00	5,10	153,00
4	51	BALDE PLÁSTICO 8 LITROS, COM ALÇA EM METAL	ARQ PLAST		UN	15,00	4,50	67,50
4	58	BULE DE CAFÉ CONFECCIONADO EM ALUMINIO, CAPACIDADE MÍNIMA 1 LITRO	BOA VISTA		UN	5,00	22,50	112,50
4	59	BULE INDUSTRIAL, CABO EM MADEIRA CAPACIDADE MÍNIMA 4,5 LITROS	BOA VISTA		UN	10,00	48,50	485,00
4	60	BOMBA PARA CHIMARRÃO EM INOX MINIMO 20 CM	TRADIÇÃO		UN	10,00	17,70	177,00
4	63	CHALEIRA INOX CAPACIDADE PARA 2 LITROS	ART INOX		UN	5,00	35,00	175,00
4	64	COADOR DE PANO C/ CABO EM MADEIRA	FLABOM		UN	30,00	3,90	117,00
4	71	CUIA PARA CHIMARÃO COM PÉ E BOCAL EM INOX	BARONI		UN	5,00	25,70	128,50
4	72	ESCORREDOR DE ARROZ, CONFECCIONADO EM PLÁSTICO RESISTENTE	SANTANA		UN	10,00	7,95	79,50
4	74	ESCOVA DE MÃO PARA LAVAR CALÇADOS.	CONDOR		UN	50,00	2,25	112,50
4	76	FACA TAMANHO MÉDIO DE BOM CORTE	LAUREL		UN	10,00	11,70	117,00
4	77	FORMA DE GELO CONFECCIONADA EM POLIPROPILENO	ERCA		UN	20,00	2,10	42,00
4	78	FORMA PARA PUDIM, CONFECCIONADA EM ALUMINIO	BOA VISTA		UN	5,00	19,00	95,00
4	79	GARRAFA TÉRMICA COM ALÇA, CAPACIDADE 1 LITRO GARRAFA TÉRMICA COM ALÇA, CAPACIDADE 1 LITRO, EM MATERIAL PLÁSTICO RESISTENTE E AMPOLA DE VIDRO SUBSTITUÍVEL, BOMBA-SERVE-A-JATO (JATO FORTE) E SISTEMA ANTI-PINGOS, CORES LISAS (SEM ESTAMPAS), TEMPO DE CONSERVAÇÃO TÉRMICO APROXIMADO DE 6H,	INVICTA		UN	20,00	28,40	568,00

Prefeitura do Município de Cantagalo
ESTADO PARANÁ
CNPJ 78.279.981/0001-45
Rua Cinderela, 379 - Centro - CEP: 85160-000 - Fone: 42 3636-1185

		TESTADAS CONFORME NBR13282, DA ABNT, ACONDICIONADAS EM CAIXA DE PAPELÃO RESISTENTE QUE SUPORTE EMPILHAMENTO						
4	80	JARRA PLÁSTICA CAP 3 LITROS	JAGUAR		UN	25,00	11,75	293,75
4	81	POTE PLÁSTICO COM TAMPA RESISTENTE PARA FREEZER E MICROONDAS 3,5L	GIPLAS		UN	30,00	7,95	238,50
4	86	SALEIRO CONFECCIONADO EM PLÁSTICO RESISTENTE TAMANHO MÉDIO	ERCA		UN	5,00	6,70	33,50
4	87	SUPORTE FILTRO DE CAFÉ PLASTICO Nº 23	MELITTA		UN	20,00	4,90	98,00
4	91	CAIXA TERMICA EXTREME 32 LITROS	INVICTA		UN	20,00	77,00	1.540,00
4	93	TIJELAS COM TAMPA EM PLÁSTICO, CAP MÍNIMA DE 5 LITROS TIJELAS COM TAMPA, CONFECCIONADAS EM PLÁSTICO RESISTENTE PARA ACONDICIONAR SALADA, CAPACIDADE MINIMA DE 5 LITROS	PLASNEW		UN	10,00	9,90	99,00
4	94	VALVULA COM MANGUEIRA PARA FOGÃO	VINI GAS		UN	10,00	22,00	220,00
4	95	FILTRO PARA BOMBA DE CHIMARRÃO	VERDELANDIA		UN	20,00	2,00	40,00
4	96	EMPREMEDOR DE FRUTAS, CONFECCIONADO EM PLÁSTICO RESISTENTE	PLASVALE		UN	5,00	8,50	42,50
4	97	FORMA PARA PIZZA, CONFECCIONADA EM ALUMINIO 35 CM	BOA VISTA		UN	4,00	18,50	74,00
4	99	PANELA INDUSTRIAL EM ALUMINIO CAP. 45 LITROS	BOA VISTA		UN	5,00	168,00	840,00
4	101	RECEPIENTE DE VIDRO COM TAMPA PARA ACONDICIONAR ALIMENTOS RECEPIENTE DE VIDRO COM TAMPA PARA ACONDICIONAR ALIMENTOS CAPACIADE MINIMO 1 LITRO	NADIR		UN	10,00	19,25	192,50
4	103	PANELA DE PRESSÃO 4,5 LITROS CABO E ALÇA ANTITÉRMICO EQUIPADA COM VÁLVULAS DE SEGURANÇA, TAMPA EM ALUMÍNIO COM ACABAMENTO INTERNO	PANELUX		UN	10,00	38,50	385,00

Prefeitura do Município de Cantagalo
ESTADO PARANÁ
CNPJ 78.279.981/0001-45
Rua Cinderela, 379 - Centro - CEP: 85160-000 - Fone: 42 3636-1185

		SATINADO E EXTERNO POLIDO						
4	108	PEGADOR DE MASSAS, CONFECCIONADO EM INOX	MADEFER		UN	5,00	8,40	42,00
4	110	LIXEIRA PARA BANHEIRO EM PLÁSTICO CAP PARA 10 LITROS NA COR PRETA LIXEIRA PARA BANHEIRO, EM PLÁSTICO RESISTENTE, COM ACIONAMENTO POR PEDAL E CAPACIDADE PARA 10 LITROS, NA COR PRETA	ART PLAST		UN	20,00	17,20	344,00
4	111	VELAS INCOLOR. EMBALAGEM COM NO MÍNIMO 25GR, CONTENDO 8 UNIDADES	SENDERO		UN	10,00	3,75	37,50
4	115	TOUCA DE TELINHA PARA COZINHA NA COR BRANCA TOUCA DE TELINHA PARA COZINHA – TOUCA DE TELINHA (REDINHA), NA COR BRANCA, COM ABA DE TECIDO BRANCA E LAVÁVEL.	FLABOM		UN	50,00	6,80	340,00
5	4	FRALDA INFANTIL TAMANHO G COM FILME DE POLIETILENO ADESIVO TERMOPLAS ADESIVO TERMOPLASTICO, FIOS DE ELÁSTICO, FITAS ADESIVAS, COMPONENTES ATÓXICOS NÃO PROPENSOS A CAUSAR IRRITAÇÃO TEM CONTATO COM A PELE. PACOTE COM NO MÍNIMO 80 UNIDADES	BABY		UN	100,00	30,00	3.000,00
5	10	FRALDA INFANTIL DESCARTÁVEL TAMANHO M COM FILME DE POLIETILENO,	BABY		UN	200,00	9,80	1.960,00
5	13	FRALDA INFANTIL, DESCARTAVEL TAMANHO PP COM FILME DE POLIETILENO ADESIVO TERMOPLASTICO, FIOS DE ELÁSTICO, FITAS ADESIVAS; COMPONENTES ATÓXICOS NÃO PROPENSOS A CAUSAR IRRITAÇÃO EM CONTATO COM A PELE. PACOTE COM 36 UNIDADES	BABY		UN	30,00	16,90	507,00
5	15	FRALDA GERIÁTRICA DESCARTAVÉL UNISSEX TAMANHO EXTRA G	SENIOR		UN	100,00	8,70	870,00
6	8	TOLHAS DE BOCA, DE BOA QUALIDADE COMPOSIÇÃO DE	FLABOM		UN	30,00	2,35	70,50

Prefeitura do Município de Cantagalo
ESTADO PARANÁ
CNPJ 78.279.981/0001-45
Rua Cinderela, 379 - Centro - CEP: 85160-000 - Fone: 42 3636-1185

		ALGODÃO E POLIÉSTER						
7	2	VASSOURA DE PALHA COM CABO A X L X P: 135 X 20 X 3 CM. VASSOURA DE PALHA COM CABO VASSOURA DE PALHA PARA LIMPEZA DE PISOS EXTERNOS, PÁTIOS EM TERRA, ETC. CONHECIDA COMO VASSOURA CAIPIRA, COM 3 FIOS DE AMARRAÇÃO DA PALHA. COM CABO EM MADEIRA DE 120 CM, RESISTENTE E DURÁVEL, DIMENSÕES: A X L X P: 135 X 20 X 3 CM.	COLONIAL		UN	300,00	10,50	3.150,00
7	3	VASSOURA COM CERDAS DE PÊLO SINTÉTICO VASSOURA COM CERDAS DE PÊLO SINTÉTICO; COM BASE DE 60 (SESSENTA) CENTÍMETROS. FIXAÇÃO DO CABO SISTEMA ROSCA, COM CABO DE MADEIRA, PARA LIMPEZA EM ÁREAS INTERNAS, PISO LISO, MEDINDO APROXIMADAMENTE 120 CM	ECLYPSE		UN	50,00	10,00	500,00
7	5	RODO DE BORRACHA BASE DE ALUMÍNIO RODO DE BORRACHA BASE DE ALUMÍNIO, COM DUAS BORRACHAS COM BASE MEDINDO 40 CM, COM CABO DE MADEIRA, DE 120 (CENTO E VINTE) CENTÍMETROS	ECLYPSE		UN	100,00	7,50	750,00
7	8	RODO DE EVA, 40 CM CABO DE MADEIRA	CANTAGALO		UN	300,00	4,25	1.275,00
7	9	RODO DE EVA, 90 CM CABO EM MADEIRA	CANTAGALO		UN	100,00	11,00	1.100,00
8	4	BOTA DE BORRACHA PVC IMPERMEÁVEL RESISTÊNTE COM AMARRA BOTA DE BORRACHA PVC IMPERMEÁVEL RESISTENTES (PAR) COM AMARRA, PARA SER UTILIZADO PELA EQUIPE DOS AGENTES DE COMBATE À ENDEMIAS - VARIOS TAMANHOS	VULCABRAS		PAR	100,00	39,00	3.900,00
8	5	BOTINA DE SEGURANÇA SOLA DE BORRACHA BOTINA DE	L.N		PAR	60,00	69,00	4.140,00

Prefeitura do Município de Cantagalo
ESTADO PARANÁ
CNPJ 78.279.981/0001-45
Rua Cinderela, 379 - Centro - CEP: 85160-000 - Fone: 42 3636-1185

		SEGURANÇA SOLA DE BORRACHA (PAR) VARIOS TAMANHOS CONFECCIONADA EM COURO LEGITIMO, DE ALTA QUALIDADE E CONFORTO, COM FECHAMENTO ELÁSTICO E BICO DE METAL						
8	6	BOTINA COM FECHAMENTO EM CADARÇO CONFECCIONADA EM COURO LEGITIMO BOTINA COM FECHAMENTO EM CADARÇO, COM ALTA ABSORÇÃO DE IMPACTO, LAVÁVEL E IMPERMEÁVEL, COM COLARINHO ACOLCHOADO DE ESPUMA NA COR MARROM OU PRETA, COM SOLADO ANTIDERRAPANTE EM BORRACHA, FEXIVEL E CONFORTAVEL, CONFECCIONADA EM COURO LEGITIMO EM VÁRIOS TAMANHOS,	L.N		PAR	60,00	209,00	12.540,00
9	3	PILHA ALCALINA PEQUENA AA BLISTERS PACOTE COM 2 UNIDADES	PANASONIC		UN	130,00	3,55	461,50
10	1	ACETONA, EMBALAGEM DE 100 ML	FARMAX		UN	50,00	2,15	107,50
10	3	ANTISSÉPTICO BUCAL, SABORES DIVERSOS. EMBALAGEM COM 250 ML	DENTRAT		UN	40,00	8,80	352,00
10	5	BICO DE SILICONE PARA MAMADEIRA, TAMANHOS VARIADOS	NEW BABY		UN	10,00	3,99	39,90
10	7	CONDICIONADOR PARA CABELO, ADULTO, FRASCO 350 ML	PALMOLIVE		UN	80,00	5,75	460,00
10	8	CREME DE BARBEAR, EMBALAGEM DE NO MÍNIMO 145 GR	BOZZANO		UN	10,00	13,00	130,00
10	12	CREME DENTAL INFANTIL SEM FLUOR - EMB. 50 GR	DENTIL		UN	100,00	2,50	250,00
10	15	ESMALTE PARA UNHA DE BOA QUALIDADE, CORES DIVERSAS 8 ML	RISQUE		UN	30,00	3,30	99,00
10	18	ESCOVA PARA CABELO INFANTIL COM CERDAS E PONTAS PROTETORAS	CONDOR		UN	20,00	11,00	220,00

Prefeitura do Município de Cantagalo
ESTADO PARANÁ
CNPJ 78.279.981/0001-45
Rua Cinderela, 379 - Centro - CEP: 85160-000 - Fone: 42 3636-1185

10	19	ESCOVA PEQUENA DE UNHA COM PEGADOR	PRATIK		UN	40,00	2,20	88,00
10	20	ESPONJA PARA BANHO DE ESPUMA ANTI-BACTÉRIA	SLOW		UN	100,00	2,00	200,00
10	24	SHAMPOO PARA CABELO COM FRAGÂNCIA SUAVE - ADULTO - MINIMO 300G	PALMOLIVE		UN	150,00	4,15	622,50
10	25	SHAMPOO INFANTIL FRAGRANCIA SUAVE - DERMATOLOGICAMENTE TESTADO 350 G	TRALALA		UN	50,00	7,45	372,50
10	27	SABONETE INFANTIL 80 G	BABY		UN	200,00	1,18	236,00
10	28	HIDRATANTE PARA O CORPO COM FRAGRÂNCIA SUAVE 200 ML HIDRATANTE PARA O CORPO COM FRAGRÂNCIA SUAVE, ENRIQUECIDO COM ÓLEOS COM NO MÍNIMO 200ML	MONANGE		UN	30,00	5,99	179,70
10	34	CORTADOR DE UNHAS DE BOA QUALIDADE, CONFECCIONADO EM INOX	UNHEX		UN	10,00	2,85	28,50
10	36	PINÇA CONFECCIONADA EM INOX MÍNIMO 12CM	MERHEJE		UN	10,00	2,50	25,00
10	38	KIT DE LÂMINA PARA APARELHO BARBEADOR C 3 UNIDADES	WILKINSON		UN	10,00	4,80	48,00
10	39	LIXA DE UNHA COM 10 CM	VISUAL		UN	20,00	0,45	9,00
TOTAL								**73.664,85**

OBS: Não houve alterações de preços.

Data da ata: 28 de Agosto de 2019.
Vigência da ata: 12 meses.
Foro: Comarca de Cantagalo/Pr.

Prefeitura do Município de Cantagalo
ESTADO PARANÁ
CNPJ 78.279.981/0001-45
Rua Cinderela, 379 - Centro - CEP: 85160-000 - Fone: 42 3636-1185

PREGÃO PRESENCIAL nº. 49/2019-PMC
2ª PUBLICAÇÃO TRIMESTRAL

OBJETO: REGISTRO DE PREÇOS VISANDO À CONTRATAÇÃO DE EMPRESA PARA PRESTAÇÃO DE SERVIÇOS DE MANUTENÇÃO DA ILUMINAÇÃO PÚBLICA E COMPLEMENTAÇÃO DA AQUISIÇÃO DE MATERIAIS ELÉTRICOS PARA O MUNICÍPIO DE CANTAGALO.

O Município de Cantagalo, Estado do Paraná, em cumprimento ao disposto na Lei 8.666/93, de 21 de junho de 1993, art. 15, § 2º, torna pública a 2ª publicação trimestral dos preços registrados na Ata de Registro de Preços realizada na forma do Pregão Presencial (SRP) nº. 49/2019-PMC, publicada no jornal Correio do Povo do Paraná – Gráfica e Editora Cantu & Cia Ltda, CNPJ nº. 02.175.166/0001-74, no dia 14 de setembro de 2019.

Órgão Gerenciador: Município de Cantagalo, Estado do Paraná, inscrito no CNPJ nº. 78.279.981.0001-45, com endereço à Rua Cinderela, 379, Vila Planalto, Cantagalo, PR, neste ato representado pelo Prefeito Municipal Sr. **Jair Rocha da Silva**, portador de cédula de identidade n.º 4.652.899-9 SSP/PR e CPF/MF n.º 777.826.319-04.

ATA Nº. 142/2019

Detentora da Ata: Everaldo Nogueira da Rosa 03909639925, com sede na Rua Silva Jardim, Bairro Centro, Município de Cantagalo/PR, CEP 85.160-000 e inscrita no CNPJ sob nº. 23.023.332/0001-97, representada pelo Sr. **Everaldo Nogueira da Rosa**, portador da Carteira de Identidade RG nº. 8.106.223-4 SSP/PR e CPF/MF sob o n.º 039.096.399-25.

Preços registrados:

EVERALDO NOGUEIRA DA ROSA 03909639925								
Lote	Item	Produto/Serviço	Marca	Modelo	Unidade	Quantidade	Preço	Preço total
2	5	MANUTENÇÃO DE CONJUNTO DE ILUMINAÇÃO PÚBLICA 400W			UN	200,00	17,99	3.598,00
2	6	MANUTENÇÃO DE CONJUNTO DE ILUMINAÇÃO PÚBLICA 70W			UN	1.000,00	13,99	13.990,00
TOTAL								**17.588,00**

OBS: Não houve alterações de preços.

Prefeitura do Município de Cantagalo
ESTADO PARANÁ
CNPJ 78.279.981/0001-45
Rua Cinderela, 379 - Centro - CEP: 85160-000 - Fone: 42 3636-1185

ATA Nº. 143/2019

Detentora da Ata: Poliana Boaria Ziemniczak 09363132935, com sede na Rua Bento Gonçalves, Bairro Getúlio Vargas, Município de Laranjeiras do Sul/PR, CEP 85.304-420 e inscrita no CNPJ sob nº. 30.698.102/0001-93, representada pela Sra. **Poliana Boaria Ziemniczak**, portadora da Carteira de Identidade RG nº. 107.707-140 SSP/PR e CPF/MF sob o n.º 093.631.329-35.

Preços registrados:

POLIANA BOARIA ZIEMNICZAK 09363132935								
Lote	Item	Produto/Serviço	Marca	Modelo	Unidade	Quantidade	Preço	Preço total
1	1	LAMPADA VAPOR METALICA BASE E-27, POTÊNCIA 70W TENSÃO NOMINAL 220V, FLUXO LUMINOSO MÍNIMO 6000 LUMENS E TEMPERATURA DE COR MÍNIMA 5000K	DEMAPE	MT	UN	1.000,00	17,80	17.800,00
TOTAL								**17.800,00**

OBS: Não houve alterações de preços.

ATA Nº. 144/2019

Detentora da Ata: Jose Carlos Ferreira & Cia Ltda, com sede as Margens da BR 373 KM 400 S/nº - DIC II No. 01 Bairro Industrial, Município de Condói/PR, CEP 85.140-000 e inscrita no CNPJ sob nº. 81.055.147/0001-80, representada pelo Sr. **José Carlos Ferreira**, portador da Carteira de Identidade RG nº. 4.628.569-7 SSP/PR e CPF/MF sob o n.º 447.203.350-04.

Preços registrados:

JOSE CARLOS FERREIRA & CIA LTDA								
Lote	Item	Produto/Serviço	Marca	Modelo	Unidade	Quantidade	Preço	Preço total
1	2	LUMINÁRIA COM BOCAL E-40 (FECHADA) LM-3, PADRÃO COPEL	LUXFORT		UN	50,00	70,00	3.500,00
TOTAL								**3.500,00**

OBS: Não houve alterações de preços.

ATA Nº. 145/2019

Detentora da Ata: Eletrolar Laranjeiras do Sul Ltda Me, com na Rua Marechal Candido Rondon nº 2222 Bairro centro, Município de Laranjeiras do Sul/PR, CEP 85.301-060 e inscrita no CNPJ sob nº. 06.349.494/0001-09,

Prefeitura do Município de Cantagalo
ESTADO PARANÁ
CNPJ 78.279.981/0001-45
Rua Cinderela, 379 - Centro - CEP: 85160-000 - Fone: 42 3636-1185

representada pelo Sr. **Silvério Antônio de Oliveira**, portadora da Carteira de Identidade RG nº. 7.607.708-8 SSP/PR e CPF/MF sob o n.º 024.739.789-05.

Preços registrados:

ELETROLAR LARANJEIRAS DO SUL LTDA ME								
Lote	Item	Produto/Serviço	Marca	Modelo	Unidade	Quantidade	Preço	Preço total
2	1	INSTALAÇÃO DE CONJUNTO DE ILUMINAÇÃO PUBLICA 70W	ELETROLAR		UN	100,00	20,00	2.000,00
2	2	INSTALAÇÃO DE CONJUNTO DE ILUMINAÇÃO PUBLICA 250W	ELETROLAR		UN	100,00	19,00	1.900,00
2	3	INSTALAÇÃO DE CONJUNTO DE ILUMINAÇÃO PUBLICA 400W	ELETROLAR		UN	100,00	22,00	2.200,00
2	4	INSTALAÇÃO DE CONJUNTO DE ILUMINAÇÃO PUBLICA SUPER POSTE 400W INSTALAÇÃO DE CONJUNTO DE ILUMINAÇÃO PUBLICA SUPER POSTE 400W, INCLUÍDO COLOCAÇÃO DE POSTE E FIAÇÃO (MATERIAL E POSTE POR CONTA DA ADMINISTRAÇÃO)	ELETROLAR		UN	20,00	250,00	5.000,00
2	7	MANUTENÇÃO DE CONJUNTO DE ILUMINAÇÃO PÚBLICA 250W	ELETROLAR		UN	400,00	25,00	10.000,00
2	8	MANUTENÇÃO DE CONJUNTO DE ILUMINAÇÃO PUBLICA SUPER POSTE 400W	ELETROLAR		UN	50,00	75,00	3.750,00
2	9	MANUTENÇÃO DE ILUMINAÇÃO DE POSTE (3M) EM PRAÇAS PÚBLICAS	ELETROLAR		UN	100,00	14,00	1.400,00
2	10	SERVIÇO DE CAMINHÃO MUNCK. SERVIÇO PRESTADO NO MUNICÍPIO DE CANTAGALO SERVIÇO DE CAMINHÃO MUNCK. SERVIÇO PRESTADO NO MUNICÍPIO DE CANTAGALO POR HORA TRABALHADA.	ELETROLAR		H	150,00	60,00	9.000,00
TOTAL								**35.250,00**

OBS: Não houve alterações de preços.

Data da ata: 09 de Setembro de 2019.
Vigência da ata: 12 meses.
Foro: Comarca de Cantagalo/Pr.

Prefeitura do Município de Cantagalo
ESTADO PARANÁ
CNPJ 78.279.981/0001-45
Rua Cinderela, 379 - Centro - CEP: 85160-000 - Fone: 42 3636-1185

PREGÃO PRESENCIAL nº. 49/2019-PMC
3ª PUBLICAÇÃO TRIMESTRAL

OBJETO: REGISTRO DE PREÇOS VISANDO À CONTRATAÇÃO DE EMPRESA PARA PRESTAÇÃO DE SERVIÇOS DE MANUTENÇÃO DA ILUMINAÇÃO PÚBLICA E COMPLEMENTAÇÃO DA AQUISIÇÃO DE MATERIAIS ELÉTRICOS PARA O MUNICÍPIO DE CANTAGALO.

O Município de Cantagalo, Estado do Paraná, em cumprimento ao disposto na Lei 8.666/93, de 21 de junho de 1993, art. 15, § 2º, torna pública a 3ª publicação trimestral dos preços registrados na Ata de Registro de Preços realizada na forma do Pregão Presencial (SRP) nº. 49/2019-PMC, publicada no jornal Correio do Povo do Paraná – Gráfica e Editora Cantu & Cia Ltda, CNPJ nº. 02.175.166/0001-74, no dia 14 de setembro de 2019.

Órgão Gerenciador: Município de Cantagalo, Estado do Paraná, inscrito no CNPJ nº. 78.279.981.0001-45, com endereço à Rua Cinderela, 379, Vila Planalto, Cantagalo, PR, neste ato representado pelo Prefeito Municipal Sr. **Jair Rocha da Silva**, portador de cédula de identidade n.º 4.652.899-9 SSP/PR e CPF/MF n.º 777.826.319-04.

ATA Nº. 142/2019

Detentora da Ata: Everaldo Nogueira da Rosa 03909639925, com sede na Rua Silva Jardim, Bairro Centro, Município de Cantagalo/PR, CEP 85.160-000 e inscrita no CNPJ sob nº. 23.023.332/0001-97, representada pelo Sr. **Everaldo Nogueira da Rosa**, portador da Carteira de Identidade RG nº. 8.106.223-4 SSP/PR e CPF/MF sob o n.º 039.096.399-25.

Preços registrados:

EVERALDO NOGUEIRA DA ROSA 03909639925								
Lote	Item	Produto/Serviço	Marca	Modelo	Unidade	Quantidade	Preço	Preço total
2	5	MANUTENÇÃO DE CONJUNTO DE ILUMINAÇÃO PÚBLICA 400W			UN	200,00	17,99	3.598,00
2	6	MANUTENÇÃO DE CONJUNTO DE ILUMINAÇÃO PÚBLICA 70W			UN	1.000,00	13,99	13.990,00
TOTAL								**17.588,00**

OBS: Não houve alterações de preços.

Prefeitura do Município de Cantagalo
ESTADO PARANÁ
CNPJ 78.279.981/0001-45
Rua Cinderela, 379 - Centro - CEP: 85160-000 - Fone: 42 3636-1185

ATA Nº. 143/2019

DETENTORA DA ATA: **POLIANA BOARIA ZIEMNICZAK 09363132935**, com sede na Rua Bento Gonçalves, Bairro Getúlio Vargas, Município de Laranjeiras do Sul/PR, CEP 85.304-420 e inscrita no CNPJ sob nº. 30.698.102/0001-93, representada pela Sra. **POLIANA BOARIA ZIEMNICZAK**, portadora da Carteira de Identidade RG nº. 107.707-140 SSP/PR e CPF/MF sob o n.º 093.631.329-35.

Preços registrados:

POLIANA BOARIA ZIEMNICZAK 09363132935

Lote	Item	Produto/Serviço	Marca	Modelo	Unidade	Quantidade	Preço	Preço total
1	1	LAMPADA VAPOR METALICA BASE E-27, POTÊNCIA 70W TENSÃO NOMINAL 220V, FLUXO LUMINOSO MÍNIMO 6000 LUMENS E TEMPERATURA DE COR MÍNIMA 5000K	DEMAPE	MT	UN	1.000,00	17,80	17.800,00
TOTAL								**17.800,00**

OBS: Não houve alterações de preços.

ATA Nº. 144/2019

DETENTORA DA ATA: **JOSE CARLOS FERREIRA & CIA LTDA**, com sede as Margens da BR 373 KM 400 S/nº - DIC II No. 01 Bairro Industrial, Município de Condói/PR, CEP 85.140-000 e inscrita no CNPJ sob nº. 81.055.147/0001-80, representada pelo Sr. **JOSÉ CARLOS FERREIRA**, portador da Carteira de Identidade RG nº. 4.628.569-7 SSP/PR e CPF/MF sob o n.º 447.203.350-04.

Preços registrados:

JOSE CARLOS FERREIRA & CIA LTDA

Lote	Item	Produto/Serviço	Marca	Modelo	Unidade	Quantidade	Preço	Preço total
1	2	LUMINÁRIA COM BOCAL E-40 (FECHADA) LM-3, PADRÃO COPEL	LUXFORT		UN	50,00	70,00	3.500,00
TOTAL								**3.500,00**

OBS: Não houve alterações de preços.

ATA Nº. 145/2019

DETENTORA DA ATA: **ELETROLAR LARANJEIRAS DO SUL LTDA ME**, com na Rua Marechal Candido Rondon nº 2222 Bairro centro, Município de Laranjeiras do Sul/PR, CEP 85.301-060 e inscrita no CNPJ sob nº. 06.349.494/0001-09,

Prefeitura do Município de Cantagalo
ESTADO PARANÁ
CNPJ 78.279.981/0001-45
Rua Cinderela, 379 - Centro - CEP: 85160-000 - Fone: 42 3636-1185

representada pelo Sr. **SILVÉRIO ANTÔNIO DE OLIVEIRA**, portadora da Carteira de Identidade RG nº. 7.607.708-8 SSP/PR e CPF/MF sob o n.º 024.739.789-05.

Preços registrados:

ELETROLAR LARANJEIRAS DO SUL LTDA ME

Lote	Item	Produto/Serviço	Marca	Modelo	Unidade	Quantidade	Preço	Preço total
2	1	INSTALAÇÃO DE CONJUNTO DE ILUMINAÇÃO PUBLICA 70W	ELETROLAR		UN	100,00	20,00	2.000,00
2	2	INSTALAÇÃO DE CONJUNTO DE ILUMINAÇÃO PUBLICA 250W	ELETROLAR		UN	100,00	19,00	1.900,00
2	3	INSTALAÇÃO DE CONJUNTO DE ILUMINAÇÃO PUBLICA 400W	ELETROLAR		UN	100,00	22,00	2.200,00
2	4	INSTALAÇÃO DE CONJUNTO DE ILUMINAÇÃO PUBLICA SUPER POSTE 400W INSTALAÇÃO DE CONJUNTO DE ILUMINAÇÃO PUBLICA SUPER POSTE 400W, INCLUÍDO COLOCAÇÃO DE POSTE E FIAÇÃO (MATERIAL E POSTE POR CONTA DA ADMINISTRAÇÃO)	ELETROLAR		UN	20,00	250,00	5.000,00
2	7	MANUTENÇÃO DE CONJUNTO DE ILUMINAÇÃO PÚBLICA 250W	ELETROLAR		UN	400,00	25,00	10.000,00
2	8	MANUTENÇÃO DE CONJUNTO DE ILUMINAÇÃO PUBLICA SUPER POSTE 400W	ELETROLAR		UN	50,00	75,00	3.750,00
2	9	MANUTENÇÃO DE ILUMINAÇÃO DE POSTE (3M) EM PRAÇAS PÚBLICAS	ELETROLAR		UN	100,00	14,00	1.400,00
2	10	SERVIÇO DE CAMINHÃO MUNCK. SERVIÇO PRESTADO NO MUNICÍPIO DE CANTAGALO SERVIÇO DE CAMINHÃO MUNCK. SERVIÇO PRESTADO NO MUNICÍPIO DE CANTAGALO POR HORA TRABALHADA.	ELETROLAR		H	150,00	60,00	9.000,00
TOTAL								**35.250,00**

OBS: Não houve alterações de preços.

Data da ata: 09 de Setembro de 2019.
Vigência da ata: 12 meses.
Foro: Comarca de Cantagalo/Pr.

Prefeitura do Município de Cantagalo
ESTADO PARANÁ
CNPJ 78.279.981/0001-45
Rua Cinderela, 379 - Centro - CEP: 85160-000 - Fone: 42 3636-1185

PREGÃO PRESENCIAL nº. 52/2019-PMC
2ª PUBLICAÇÃO TRIMESTRAL

OBJETO: REGISTRO DE PREÇOS PARA AQUISIÇÃO DE PRODUTOS DE PANIFICAÇÃO, COMPLEMENTAÇÃO DE CARNES E GÊNEROS ALIMENTÍCIOS, DESTINADOS À MANUTENÇÃO DA ALIMENTAÇÃO ESCOLAR, SECRETARIA DE ASSISTÊNCIA SOCIAL E DEMAIS SECRETARIAS DA ADMINISTRAÇÃO MUNICIPAL.

ÓRGÃO GERENCIADOR: MUNICÍPIO DE CANTAGALO, Estado do Paraná, inscrito no CNPJ nº. 78.279.981.0001-45, com endereço à Rua Cinderela, 379, Vila Planalto, Cantagalo, PR, neste ato representado pelo Prefeito Municipal Sr. **JAIR ROCHA DA SILVA**, portador de cédula de identidade n.º 4.652.899-9 SSP/PR e CPF/MF n.º 777.826.319-04.

O Município de Cantagalo, Estado do Paraná, em cumprimento ao disposto na Lei 8.666/93, de 21 de junho de 1993, art. 15, § 2º, torna pública a 2ª publicação trimestral dos preços registrados na Ata de Registro de Preços realizada na forma do Pregão Presencial (SRP) nº. 52/2019-PMC, publicada no jornal Correio do Povo do Paraná – Gráfica e Editora Cantu & Cia Ltda, CNPJ nº. 02.175.166/0001-74, no dia 28 de setembro de 2019.

ATA Nº. 148/2019

DETENTORA DA ATA: **2RB COMERCIO E DISTRIBUIÇÃO DE ALIMENTOS LTDA**, com sede na Rua Alvorada n° 62 Município de Virmond/PR, CEP 85.390-000 e inscrita no CNPJ sob nº. 12.050.384/0001-36, representada pela Sra. **RAQUEL SERRAGLIO BRAGANHOLO OLIVEIRA**, portadora da Carteira de Habilitação nº. 01020825249, expedida pelo Detran PR e CPF/MF sob o n.º 008.299.139-12.

Preços registrados:

2 RB COMERCIO E DISTRIBUIÇÃO DE ALIMENTOS EIRELI

Lote	Item	Produto/Serviço	Marca	Modelo	Unidade	Quantidade	Preço	Preço total
1	2	BOLO CONFEITADO COM MASSA BRANCA, RECHEIO DE ABACAXI OU PESSÉGO BOLO CONFEITADO, COM MASSA BRANCA DE PÃO DE LÓ, RECHEIO DE ABACAXI OU PÉSSEGO, COBERTURA DE GLACÊ - O BOLO DEVE APRESENTAR TEXTURA MACIA, NÃO SENDO ABATUMADO OU QUEIMADO, E CONFECCIONADO COM MATÉRIA-PRIMA DE BOA QUALIDADE.DEVERÁ CONTER NA EMBALAGEM ETIQUETA COM O PESO, DATA DE FABRICAÇÃO E VALIDADE.	BRAGANHOLO		KG	50,00	31,50	1.575,00
1	4	BOLO CONFEITADO COM MASSA BRANCA, RECHEIO DE CHOCOLATE E BOMBOM BOLO CONFEITADO, COM MASSA BRANCA DE PÃO DE LÓ, RECHEIO DE CHOCOLATE E BOMBOM, COBERTURA DE GLACÊ - O BOLO DEVE APRESENTAR TEXTURA MACIA, NÃO SENDO ABATUMADO OU QUEIMADO, E CONFECCIONADO COM MATÉRIA-PRIMA DE BOA QUALIDADE. DEVERÁ CONTER NA EMBALAGEM ETIQUETA COM O PESO, DATA DE FABRICAÇÃO E VALIDADE.	BRAGANHOLO		KG	35,00	30,00	1.050,00
1	5	BOLO CONFEITADO COM MASSA BRANCA E RECHEIO DE MORANGO BOLO CONFEITADO, COM MASSA BRANCA DE PÃO DE LÓ, RECHEIO DE MORANGO, COBERTURA DE GLACÊ - O BOLO DEVE APRESENTAR TEXTURA MACIA, NÃO SENDO ABATUMADO OU QUEIMADO, E CONFECCIONADO COM MATÉRIA-PRIMA DE BOA QUALIDADE.DEVERÁ CONTER NA EMBALAGEM ETIQUETA COM O PESO, DATA DE FABRICAÇÃO E VALIDADE.	BRAGANHOLO		KG	35,00	28,50	997,50
1	7	BOLO TIPO NEGA MALUCA SIMPLES, SEM RECHEIO E COBERTURA DE CHOCOLATE BOLO TIPO NEGA MALUCA SIMPLES, SEM RECHEIO, COM COBERTURA DE CHOCOLATE - O BOLO DEVERÁ APRESENTAR TEXTURA MACIA E COM SABOR CARACTERÍSTICO DO PRODUTO, NÃO SENDO ABATUMADO OU QUEIMADO, E CONFECCIONADO COM MATÉRIA-PRIMA DE BOA QUALIDADE. DEVERÁ CONTER NA EMBALAGEM ETIQUETA COM O PESO, DATA DE FABRICAÇÃO E VALIDADE.	BRAGANHOLO		KG	80,00	16,00	1.280,00
1	8	BOLO COM MASSA BRANCA, TIPO SIMPLES, SEM RECHEIO E SEM COBERTURA BOLO COM MASSA BRANCA PÃO DE LÓ, TIPO SIMPLES, SEM RECHEIO E SEM COBERTURA. O BOLO DEVERÁ APRESENTAR TEXTURA MACIA, NÃO SENDO ABATUMADO OU QUEIMADO, E CONFECCIONADO COM MATÉRIA-PRIMA DE BOA QUALIDADE. DEVERÁ CONTER NA EMBALAGEM ETIQUETA COM O PESO, DATA DE FABRICAÇÃO E VALIDADE.	BRAGANHOLO		KG	30,00	15,00	450,00
1	9	BOLINHO TIPO NOZINHO FRITO COM CALDA BOLINHO TIPO NÖZINHO FRITO COM CALDA DE AÇUÇAR OU LEITE CONDENSADO E CÔCO. TAMANHO PEQUENO, PESANDO NO MÍNIMO 50 GR CADA UNIDADE.	BRAGANHOLO		KG	40,00	12,90	516,00
1	10	BOLINHO TIPO CUECA VIRADA FRITA, ENVOLTO DE AÇUCAR E CANELA BOLINHO TIPO CUECA VIRADA FRITA, ENVOLTO DE AÇUCAR E CANELA. TAMANHO MÉDIO.	BRAGANHOLO		KG	40,00	9,70	388,00
1	15	MINI PÃO PARA CACHORRO QUENTE MINI PÃO PARA CACHORRO QUENTE, PRONTO PARA O CONSUMO, PESANDO NO MÍNIMO 40 GR. EMBALAGEM COM 20 UNIDADES, COM ETIQUETA INFORMANDO A DATA DE FABRICAÇÃO E DE VALIDADE.	BRAGANHOLO		PCT	50,00	6,00	300,00
1	16	MINI SONHO FRITO COM RECHEIO DE GOIABADA OU DOCE DE LEITE MINI SONHO FRITO, MASSA PADRÃO - COM RECHEIO DE GOIABADA OU DOCE DE LEITE ENVOLTO COM AÇUÇAR CRISTAL. PESANDO NO MÍNIMO 40 GR CADA.	BRAGANHOLO		KG	40,00	15,00	600,00
1	18	PÃO DOCE TIPO CHINEQUE COM CALDA DE COCO E RECHEIO DE DOCE DE LEITE PÃO DOCE TIPO CHINEQUE COM CALDA DE COCO E RECHEIO DOCE DE LEITE. PESO MÉDIO DE 30 GR POR UNIDADE.	BRAGANHOLO		UN	30,00	2,50	75,00
1	19	SALGADINHO ASSADO TIPO ESFIRRA COM RECHEIRO DE FRANCO OU CARNE MOÍDA SALGADINHO ASSADO TIPO ESFIRRA, MASSA PADRÃO, TAMANHO MINI SENDO DE NO MÍNIMO 30 GR CADA UNIDADE, COM RECHEIO DE FRANGO OU CARNE – CENTO (100 UNIDADES).	BRAGANHOLO		CENTO	30,00	57,00	1.710,00
1	22	PÃO CASEIRO MACIO COM EMB PLÁSTICA COM NO MÍNIMO 60 GR PÃO CASEIRO MACIO, SEM ADIÇÃO DE CONSERVANTES. EMBALAGEM PLÁSTICA. UNIDADE COM PESO MÍNIMO DE 60 GRAMAS.	BRAGANHOLO		KG	3.500,00	4,30	15.050,00
1	24	PÃO DE LEITE PARA CACHORRO QUENTE, EMBALAGEM COM MÍNIMO 06 PÃES.	BRAGANHOLO		PCT	200,00	5,50	1.100,00
1	27	PANETONE DE CHOCOLATE OU FRUTAS CRISTALIZADAS E UVA PASSA PANETONE - SABOR CHOCOLATE OU FRUTAS CRISTALIZADAS E UVA PASSA, MASSA PADRÃO, ACONDICIONADO EM EMBALAGENS PLÁSTICAS, COM ETIQUETA INFORMANDO DATA DE FABRICAÇÃO E VALIDADE – PESO MÍNIMO DE 500 GRAMAS	FESTTONE		UN	30,00	10,00	300,00
1	28	PIZZA PRONTA COM SABORES DIVERSOS NO FORMATO REDONDO PIZZA PRONTA, FORMATO REDONDO, CINFURFERÊNCIA DE NO MÍNIMO 30 CENTÍMETROS, MASSA PRÉ-ASSADA, COM SABORES DIVERSOS (PIZZA, BOLONHESA, FRANGO COM CATUPIRY, CALABRESA, ETC) - TAMANHO MÉDIO. EMBALADA INDIVIDUALMENTE, CONTENDO NA ETIQUETA DATA DE FABRICAÇÃO E VALIDADE.	BRAGANHOLO		UN	30,00	12,00	360,00
1	33	TORTA DOCE (COM RECHEIOS DIVERSOS), COM NO MÍNIMO 2 KG CADA. TORTA DOCE (COM RECHEIOS DIVERSOS), COM NO MÍNIMO 2 KG CADA.	BRAGANHOLO		KG	30,00	25,00	750,00
1	34	TORTA SALGADA (COM RECHEIOS DIVERSOS), COM NO MÍNIMO 3 KG CADA. TORTA SALGADA (COM RECHEIOS DIVERSOS), COM NO MÍNIMO 3 KG CADA.	BRAGANHOLO		KG	30,00	20,00	600,00
2	2	LARANJA PERA, COM ETIQUETA INFORMANDO O PESO LARANJA PERA, COM ETIQUETA INFORMANDO O PESO	CEASA		KG	1.200,00	3,00	3.600,00
2	3	MAMÃO FORMOSA, PESO MÍNIMO DE 1 KG MAMÃO FORMOSA, PESO MÍNIMO DE 1 KG	CEASA		KG	1.500,00	5,00	7.500,00
2	4	SALSICHA, EMB CONGELADA SALSICHA, EMBALAGEM CONGELADA, ETIQUETA INFORMANDO PESO, DATA DE FABRICAÇÃO E VALIDADE.	NAT		KG	1.600,00	4,40	7.040,00
TOTAL								**45.241,50**

OBS: Não houve alterações de preços.

ATA Nº. 149/2019

DETENTORA DA ATA: **LTS DA SILVA & CIA LTDA**, com sede na Rua Rio de Janeiro, nº 580, Vila Caçula Município de Cantagalo/PR, CEP 85.160-000 e inscrita no CNPJ sob nº. 85.081.115/0001-00, representada pela Sra. **LINEY TERESINHA SILVEIRA DA SILVA**, portadora da Carteira de Identidade RG nº. 4.406.583-5 SSP/PR e CPF/MF sob o n.º 587.033.819-00.

Preços registrados:

LTS DA SILVA & CIA LTDA

Lote	Item	Produto/Serviço	Marca	Modelo	Unidade	Quantidade	Preço	Preço total
1	1	BISCOITO DOCE SABOR E TIPO CASEIRO, EMBALAGEM DE NO MÍNIMO 400 GR BISCOITO DOCE SABOR E TIPO CASEIRO, SIMPLES SEM RECHEIO OU COBERTURA, EMBALAGEM DE NO MÍNIMO 400 GR	BABETTE		UN	600,00	4,60	2.760,00
1	3	BOLO CONFEITADO COM MASSA BRANCA DE PÃO DE LÓ, RECHEIO DE AMEIXA BOLO CONFEITADO, COM MASSA BRANCA DE PÃO DE LÓ, RECHEIO DE AMEIXA, COBERTURA DE GLACÊ - O BOLO DEVE APRESENTAR TEXTURA MACIA, NÃO SENDO ABATUMADO OU QUEIMADO, E CONFECCIONADO COM MATÉRIA-PRIMA DE BOA QUALIDADE.DEVERÁ CONTER NA EMBALAGEM ETIQUETA COM O PESO, DATA DE FABRICAÇÃO E VALIDADE.	CASA DO PAO		KG	45,00	28,50	1.282,50
1	6	BOLO COM MASSA BRANCA COM RECHEIO DE DOCE DE LEITE BOLO COM MASSA BRANCA DE PÃO DE LÓ, RECHEIO SABOR DOCE DE LEITE - O BOLO DEVE APRESENTAR TEXTURA MACIA, NÃO SENDO ABATUMADO OU QUEIMADO, E CONFECCIONADO COM MATÉRIA-PRIMA DE BOA QUALIDADE. DEVERÁ CONTER NA EMBALAGEM ETIQUETA COM O PESO, DATA DE FABRICAÇÃO E VALIDADE.	MARTINS		KG	50,00	22,40	1.120,00
1	11	CUCA DE GOIABADA COM MASSA PADRÃO E COM RECHEIO CUCA DE GOIABADA – CONFECCIONADA COM MASSA PADRÃO, RECHEADO COM DOCE DE GOIABADA OU DE LEITE; COBERTURA DE FAROFA COM AÇÚCAR, MARGARINA E CANELA; EMBALADOS INDIVIDUALMENTE COM ETIQUETA CONTENDO O PESO, DATA DE FABRICAÇÃO E VALIDADE. PESO MÍNIMO DE 500 GR.	MARTINS		UN	1.400,00	4,40	6.160,00
1	12	DOCINHOS PARA FESTA COM PESO MÍNIMO DE 15 Á 20 GR CADA UNIDADE DOCINHOS PARA FESTA TIPO BRIGADEIRO ENVOLTO COM GRANULADO, BEIJINHO ENVOLTO COM CÔCO, CAJUZINHO ENVOLTO COM AÇUÇAR CRISTAL, PESO MÍNIMO DE 15 Á 20 GR CADA UNIDADE – CENTO (100 UNIDADES).	MARTINS		CENTO	30,00	53,50	1.605,00
1	13	SALGADINHO TIPO COXINHA COM RECHEIRO DE CARNE DE FRANGO SALGADINHO FRITO TIPO COXINHA, MASSA COZIDA – 100 UNIDADES (CENTO) – PESO MÍNIMO DE CADA UNIDADE 20 Á 25 GR – COM RECHEIO DE CARNE FRANGO (PEITO DESFIADO).	MARTINS		CENTO	100,00	36,50	3.650,00
1	14	LASANHA PRONTA CONGELADA DE BOLONHESA, PRESUNTO OU QUEIJO EMB DE 650GR LASANHA PRONTA CONGELADA, SABOR: BOLONHESA OU PRESUNTO E QUEIJO. EMBALAGEM MÍNIMA DE 650 GR, CONTENDO DATA DE FABRICAÇÃO, PRAZO DE VALIDADE; INFORMAÇÃO DE INGREDIENTES E COMPOSIÇÃO NUTRICIONAL.	SADIA		KG	15,00	21,50	322,50
1	17	SALGADINHO FRITO TIPO CROQUETE SALGADINHO FRITO TIPO CROQUETE, MASSA COZIDA – 100 UNIDADES (CENTO) – PESO MÍNIMO DE CADA UNIDADE 25 Á 50 GR – COM RECHEIODE CARNE BOVINA MOÍDA.	MARTINS		CENTO	30,00	46,50	1.395,00
1	20	PÃO DE QUEIJO ASSADO, TAMANHO MINI, PESANDO NO MÍNIMO 35 GR CADA PÃO DE QUEIJO ASSADO, TAMANHO MINI, PESANDO NO MÍNIMO 35 GR CADA.	MARTINS		CENTO	60,00	64,00	3.840,00
1	21	PÃO DE QUEIJO ASSADO, TAMANHO MÉDIO– MÍNIMO 90 GR. PÃO DE QUEIJO ASSADO, TAMANHO MÉDIO– MÍNIMO 90 GR.	CASA DO PAO		UN	30,00	2,00	60,00
1	23	PÃO DE CENTEIO OU COM GRÃOS, FATIADO, EMBALAGEM MÍNIMA DE 400 GR. PÃO DE CENTEIO OU COM GRÃOS, FATIADO, EMBALAGEM MÍNIMA DE 400 GR.	FORNELLO		UN	40,00	6,00	240,00
1	25	PÃO FATIADO EMBALAGEM COM NO MÍNIMO 400 GR.	FORNELLO		UN	1.100,00	3,40	3.740,00
1	26	PÃO FRANCÊS COM NO MÍNIMO 50 GR POR UNIDADE PÃO FRANCÊS, PRODUTO DE CASCA FINA, LEVEMENTE CROCANTE E SALGADO, DE COR MARROM CLARA NA PARTE EXTERNA E COR BRANCA NA PARTE INTERNA (MIOLO), SENDO CADA PÃOZINHO COM NO MÍNIMO 50 GR POR UNIDADE.	MARTINS		KG	3.500,00	4,00	14.000,00
1	29	QUIBE TIPO FRITO COM PESO MÍNIMO DE 30 GR CADA UNIDADE QUIBE TIPO FRITO, PRODUZIDO COM TRIGO ESPECÍFICO E CARNE BOVINA MOÍDA, PESO MÍNIMO DE 30 GR CADA UNIDADE – 100 UNIDADES (CENTO).	CASA DO PAO		CENTO	100,00	46,00	4.600,00
1	30	RISOLES FRITO COM RECHEIO DE CARNE MOÍDA, PALMITO OU FRANGO RISOLES FRITO, MASSA COZIDA,PESO MÍNIMO DE 30 Á 50 GR CADA UNIDADE, COMRECHEIO DE CARNE MOÍDA, PALMITO OU FRANGO – 100 UNIDADES (CENTO).	MARTINS		CENTO	100,00	48,00	4.800,00
1	31	SALGADO FRITO TIPO BOLINHA DE QUEIJO COM PESO MÍNIMO DE 20Á 25 GR CADA SALGADO FRITO TIPO BOLINHA DE QUEIJO, MASSA COZIDA – 100 UNIDADES (CENTO) – PESO MÍNIMO DE 20 Á 25 GR.	CASA DO PAO		CENTO	100,00	48,00	4.800,00
1	32	SALGADINHO FRITO TIPO PASTEL PEQUENO COM RECHEIO DE CARNE MOÍDA SALGADINHO FRITO TIPO PASTEL – MASSA PADRÃO – 100 UNIDADES (CENTO) -TAMANHO PEQUENO,COM RECHEIO DE CARNE BOVINA MOÍDA.	MARTINS		CENTO	100,00	48,00	4.800,00
2	1	OVOS DE GALINHA, TIPO GRANDE, LIVRES DE SUJIDADES, EMB CONTENDO 12 UND OVOS DE GALINHA, TIPO GRANDE, LIVRES DE SUJIDADES – EMBALAGEM CONTENDO 12 UNIDADES (DÚZIA)	CANTU		DZ	2.400,00	3,85	9.240,00
2	5	LINGUIÇA TOSCANA MISTA LINGUIÇA TOSCANA MISTA, EMBALADA EM PACOTES PLÁSTICOS; EMBALAGEM INFORMANDO O PESO, DATA DE FABRICAÇÃO E VALIDADE	MUSSATO		KG	1.300,00	7,70	10.010,00
2	6	FRANGO COXA-SOBRECOXA FRANGO COXA-SOBRECOXA COM PELE, EMBALAGEM INFORMANDO PESO, DATA DE FABRIAÇÃO E VALIDADE.	CVALE		KG	3.100,00	4,45	13.795,00
TOTAL								**92.220,00**

OBS: Não houve alterações de preços.

Data da ata: 27 de Setembro de 2019.
Vigência da ata: 12 meses.
Foro: Comarca de Cantagalo/Pr.

Prefeitura do Município de Cantagalo
ESTADO PARANÁ
CNPJ 78.279.981/0001-45
Rua Cinderela, 379 - Centro - CEP: 85160-000 - Fone: 42 3636-1185

PREGÃO PRESENCIAL nº. 53/2019-PMC
2ª PUBLICAÇÃO TRIMESTRAL

OBJETO: REGISTRO DE PREÇOS PARA CONTRATAÇÃO DE EMPRESA PARA FORNECIMENTO DE RECARGA DOS CILINDROS DE OXIGÊNIO MEDICINAL E LOCAÇÃO DAS PARTES COMPONENTES DOS CILINDROS PERTENCENTES À SECRETARIA MUNICIPAL DE SAÚDE DE CANTAGALO/PR.

ÓRGÃO GERENCIADOR: MUNICÍPIO DE CANTAGALO, Estado do Paraná, inscrito no CNPJ nº. 78.279.981.0001-45, com endereço à Rua Cinderela, 379, Vila Planalto, Cantagalo, PR, neste ato representado pelo Prefeito Municipal Sr. **JAIR ROCHA DA SILVA**, portador de cédula de identidade n.º 4.652.899-9 SSP/PR e CPF/MF n.º 777.826.319-04.

O Município de Cantagalo, Estado do Paraná, em cumprimento ao disposto na Lei 8.666/93, de 21 de junho de 1993, art. 15, § 2º, torna pública a 2ª publicação trimestral dos preços registrados na Ata de Registro de Preços realizada na forma do Pregão Presencial (SRP) nº. 53/2019-PMC, publicada no jornal Correio do Povo do Paraná – Gráfica e Editora Cantu & Cia Ltda, CNPJ nº. 02.175.166/0001-74, no dia 03 de outubro de 2019.

ATA Nº. 150/2019

DETENTORA DA ATA: **TECGAS COMERCIO DE EQUIPAMENTOS HOSPITALARES LTDA.** com sede na Avenida Manoel Ribas Nº 3715, Bairro Bom Sucesso, Município de Guarapuava /PR, CEP 85.055-010 e inscrita no CNPJ sob nº. 78.546.306/0001-35, representada pela Sra. **ELIZABETH FERREIRA THOMAZ**, portadora da Carteira de Identidade RG nº. 847.358 SSP/PR e CPF/MF sob o n.º 192.404.499-49.

Preços registrados:

TECGAS COMERCIO EQUIPAMENTOS HOSPITALARES LTDA

Lote	Item	Produto/Serviço	Marca	Modelo	Unidade	Quantidade	Preço	Preço total
1	1	RECARGA DE OXIGÊNIO MEDICINAL DE 01 M³	LINDE	LINDE	UN	100,00	85,00	8.500,00
1	2	RECARGA DE OXIGÊNIO MEDICINAL DE 02 M³	LINDE	LINDE	UN	50,00	125,00	6.250,00
		MEDICINAL DE 04 M³						
1	3	RECARGA DE OXIGÊNIO MEDICINAL DE 07 M³	LINDE	LINDE	UN	50,00	140,00	7.000,00
1	4	RECARGA DE OXIGÊNIO MEDICINAL DE 10 M³	LINDE	LINDE	UN	100,00	180,00	18.000,00
1	5	LOCAÇÃO DE UMIDIFICADOR DE OXIGÊNIO LOCAÇÃO DE UMIDIFICADOR DE OXIGÊNIO COMPOSTO DE TAMPA E CORPO DE NYLON, FRASCO PLÁSTICO DE 250 ML COM NÍVEIS DE MÁXIMO E MÍNIMO, CONEXÃO DE ENTRADA DE OXIGÊNIO COM ROSCA METAL PADRÃO 9/16 X 18FIOS.	FAMABRAS	FAMABRAS	UN	30,00	35,00	1.050,00
1	6	LOCAÇÃO DE VÁLVULA REGULADORA PARA CILINDRO COM FLUXÔMETRO LOCAÇÃO DE VÁLVULA REGULADORA PARA CILINDRO COM FLUXÔMETRO PARA OXIGÊNIO COM ESCALA DE 0-15 L/MIN. CONFECCIONADA EM METAL CROMADO, ROSCA DE ENTRADA UNIVERSAL, MANÔMETRO DE ALTA PRESSÃO COM ESCALA DE 0 A 315 KG/CM2, PRESSÃO FIXA DE 3, 5 KG/ CM2 E ROSCA DE SAÍDA PADRÃO ABNT COM VÁLVULA DE SEGURANÇA.	FAMABRAS	FAMABRAS	UN	20,00	340,00	6.800,00
TOTAL								**47.600,00**

OBS: Não houve alterações de preços.

Data da ata: 02 de Outubro de 2019.
Vigência da ata: 12 meses.
Foro: Comarca de Cantagalo/Pr.

Prefeitura do Município de Cantagalo
ESTADO PARANÁ
CNPJ 78.279.981/0001-45
Rua Cinderela, 379 - Centro - CEP: 85160-000 - Fone: 42 3636-1185

PREGÃO PRESENCIAL nº. 54/2019-PMC
2ª PUBLICAÇÃO TRIMESTRAL

OBJETO: REGISTRO DE PREÇOS VISANDO A CONTRATAÇÃO DE EMPRESA ESPECIALIZADA PARA CARGA/RECARGA DE EXTINTORES, AQUISIÇÃO DE CENTRAIS DE ALARME, PLACAS DE SINALIZAÇÃO E LUMINÁRIAS DE EMERGÊNCIAS.

ÓRGÃO GERENCIADOR: MUNICÍPIO DE CANTAGALO, Estado do Paraná, inscrito no CNPJ nº. 78.279.981.0001-45, com endereço à Rua Cinderela, 379, Vila Planalto, Cantagalo, PR, neste ato representado pelo Prefeito Municipal Sr. **JAIR ROCHA DA SILVA**, portador de cédula de identidade n.º 4.652.899-9 SSP/PR e CPF/MF n.º 777.826.319-04.

O Município de Cantagalo, Estado do Paraná, em cumprimento ao disposto na Lei 8.666/93, de 21 de junho de 1993, art. 15, § 2º, torna pública a 2ª publicação trimestral dos preços registrados na Ata de Registro de Preços realizada na forma do Pregão Presencial (SRP) nº. 54/2019-PMC, publicada no jornal Correio do Povo do Paraná – Gráfica e Editora Cantu & Cia Ltda, CNPJ nº. 02.175.166/0001-74, no dia 04 de outubro de 2019.

ATA Nº. 151/2019

DETENTORA DA ATA: **ADRIGIL EXTINTORES LTDA**, com sede na Rua Saldanha Marinho nº 2230, Município de Guarapuava/PR CEP 85.010-290 e inscrita no CNPJ sob nº. 01.461.959/0001-97, representada pela Sra. **TANEA DOS SANTOS MARCONDES**, portadora da Carteira de Identidade RG nº. 6.788.812-0 SSP/PR e CPF/MF sob o n.º 647.715.479-04.

Preços registrados:

ADRIGIL EXTINTORES LTDA

Lote	Item	Produto/Serviço	Marca	Modelo	Unidade	Quantidade	Preço	Preço total
2	1	CENTRAL DE ALARME DE INCÊNDIO CONVENCIONAL COM 24 PONTOS CENTRAL DE ALARME DE INCÊNDIO CONVENCIONAL, COM CAPACIDADE DE 24 PONTOS, COM CARREGADOR AUTOMÁTICO DE BATERIA; BIVOLT; FIXAÇÃO EM PAREDE; GARANTIA MÍNIMA	SEGURIMAX	CENT. ALRM. 24P	UN	6,00	400,00	2.400,00
		DE 06 MESES.						
TOTAL								**2.400,00**

OBS: Não houve alterações de preços.

ATA Nº. 152/2019

DETENTORA DA ATA: **COMBATECHAMAS COMERCIO DE EXTINTORES LTDA**, com sede na Rua Luiz Betti nº 126, bairro Jardim Marissol Município de Londrina/PR CEP 86.030.490 e inscrita no CNPJ sob nº. 32.182.044/0001-76, representada pelo Sr. **PEDRO VOLNEI ANDRADE OLIVEIRA**, portador da Carteira de Identidade RG nº. 4.095.736-70 SSP/PR e CPF/MF sob o n.º 537.904.219-87.

Preços registrados:

COMBATECHAMAS COMERCIO DE EXTINTORES LTDA

Lote	Item	Produto/Serviço	Marca	Modelo	Unidade	Quantidade	Preço	Preço total
1	1	CARGA/RECARGA PARA EXTINTOR DE INCÊNDIO DE PÓ QUÍMICO (BC) DE 04 KG CARGA/RECARGA PARA EXTINTOR DE INCÊNDIO DE PÓ QUÍMICO (BC) COM GRAU DE CAPACIDADE EXTINTORA 20 B:C, DE 04 KG.	COMBATECHAMAS EXTINTORES	PORTÁTIL	UN	5,00	17,00	85,00
1	2	CARGA/RECARGA PARA EXTINTOR DE INCÊNDIO DE PÓ QUÍMICO (ABC) DE 04 KG. CARGA/RECARGA PARA EXTINTOR DE INCÊNDIO DE PÓ QUÍMICO (ABC) COM GRAU DE CAPACIDADE EXTINTORA 2A:20B:C, DE 04 KG	COMBATECHAMAS EXTINTORES	PORTÁTIL	UN	41,00	19,50	799,50
1	3	CARGA/RECARGA PARA EXTINTOR DE INCÊNDIO DE PÓ QUÍMICO (ABC) DE 06 KG. CARGA/RECARGA PARA EXTINTOR DE INCÊNDIO DE PÓ QUÍMICO (ABC) COM GRAU DE	COMBATECHAMAS EXTINTORES	PORTÁTIL

Prefeitura do Município de Cantagalo
ESTADO PARANÁ
CNPJ 78.279.981/0001-45
Rua Cinderela, 379 - Centro - CEP: 85160-000 - Fone: 42 3636-1185

		CAPACIDADE EXTINTORA 20 B:C, DE 06 KG.					
1	4	CARGA/RECARGA PARA EXTINTOR DE INCÊNDIO DE GÁS CARBÔNICO (CO2) 04 KG CARGA/RECARGA PARA EXTINTOR DE INCÊNDIO DE GÁS CARBÔNICO (CO2) COM GRAU DE CAPACIDADE EXTINTORA 2B:C, DE 04 KG.	COMBATECHAMAS EXTINTORES	PORTÁTIL	UN	1,00	45,00	45,00
1	5	CARGA/RECARGA PARA EXTINTOR DE INCÊNDIO DE GÁS CARBÔNICO (CO2) 06 KG CARGA/RECARGA PARA EXTINTOR DE INCÊNDIO DE GÁS CARBÔNICO (CO2) COM GRAU DE CAPACIDADE EXTINTORA 5B:C, DE 06 KG.	COMBATECHAMAS EXTINTORES	PORTÁTIL	UN	1,00	57,00	57,00
2	2	PLACA DE SINALIZAÇÃO DE EXTINTOR CO 2 PLACA DE SINALIZAÇÃO DE EXTINTOR CO 2, FOTOLUMINESCENTE, AUTOADESIVA, DE ACORDO COM A NBR 13434-2, PLÁSTICO PVC ANTI-CHAMAS, ALTA DURABILIDADE E TINTA FOTOLUMINESCENTE QUE FACILITA VISUALIZAÇÃO.	VISUAL PLACAS	FOTOLUMINESCENTE	UN	20,00	6,90	138,00
2	3	PLACA DE SINALIZAÇÃO DE EXTINTOR ABC PLACA DE SINALIZAÇÃO DE EXTINTOR ABC, FOTOLUMINESCENTE, AUTOADESIVA, DE ACORDO COM A NBR 13434-2, PLÁSTICO PVC ANTI-CHAMAS, ALTA DURABILIDADE E TINTA FOTOLUMINESCENTE QUE FACILITA VISUALIZAÇÃO.	VISUAL PLACAS	FOTOLUMINESCENTE	UN	20,00	4,40	88,00
2	4	PLACA DE SINALIZAÇÃO DE EXTINTOR BC PLACA DE SINALIZAÇÃO DE EXTINTOR BC, FOTOLUMINESCENTE, AUTOADESIVA, DE ACORDO COM A NBR 13434-2, PLÁSTICO PVC ANTI-CHAMAS, ALTA DURABILIDADE E TINTA FOTOLUMINESCENTE QUE FACILITA VISUALIZAÇÃO.	VISUAL PLACAS	FOTOLUMINESCENTE	UN	20,00	4,95	99,00
2	5	LUMINÁRIA DE EMERGÊNCIA LUMINÁRIA DE EMERGÊNCIA: 30 LEDS, FLUXO LUMINOSO DE AUTONOMIA MÍNIMA DE ATÉ 3 HORAS (ALTA) E 6 HORAS (BAIXA), BIVOLT AUTOMÁTICO (110 E 220 V), BATERIA RECARREGÁVEL SELADA, 30 LEDS COM POTENCIA DE 2 W. FUNÇÃO AUTO OFF: ACENDE QUANDO A ENERGIA FALHA. ACOMPANHAR CABO DE ENERGIA.	SEGURIMAX	LED	UN	20,00	16,90	338,00
2	6	PLACA DE SEGURANÇA - TAMANHO 20X20CM, SINALIZAÇÃO DE SAÍDA DE EMERGÊNC PLACA DE SEGURANÇA - TAMANHO 20X20CM, SINALIZAÇÃO DE SAÍDA DE EMERGÊNCIA E HIDRANTE.	VISUAL PLACAS	FOTOLUMINESCENTE	UN	20,00	4,90	98,00
TOTAL							**2.178,00**

OBS: Não houve alterações de preços.

Data da ata: 03 de Outubro de 2019.
Vigência da ata: 12 meses.
Foro: Comarca de Cantagalo/Pr.

Prefeitura do Município de Cantagalo
ESTADO PARANÁ
CNPJ 78.279.981/0001-45
Rua Cinderela, 379 - Centro - CEP: 85160-000 - Fone: 42 3636-1185

PREGÃO PRESENCIAL nº. 55/2019-PMC
2ª PUBLICAÇÃO TRIMESTRAL

OBJETO: REGISTRO DE PREÇOS PARA AQUISIÇÃO DE MATERIAIS DE CONSTRUÇÃO, FERRAMENTARIA E EPI'S, DESTINADOS AO ATENDIMENTO DE TODAS AS UNIDADES DA ADMINISTRAÇÃO MUNICIPAL.

Órgão Gerenciador: Município de Cantagalo, Estado do Paraná, inscrito no CNPJ nº. 78.279.981.0001-45, com endereço à Rua Cinderela, 379, Vila Planalto, Cantagalo, PR, neste ato representado pelo Prefeito Municipal Sr. **Jair Rocha da Silva**, portador de cédula de identidade n.º 4.652.899-9 SSP/PR e CPF/MF n.º 777.826.319-04.

O Município de Cantagalo, Estado do Paraná, em cumprimento ao disposto na Lei 8.666/93, de 21 de junho de 1993, art. 15, § 2º, torna pública a 2ª publicação trimestral dos preços registrados na Ata de Registro de Preços realizada na forma do Pregão Presencial (SRP) nº. 55/2019-PMC, publicada no jornal Correio do Povo do Paraná – Gráfica e Editora Cantu & Cia Ltda, CNPJ nº. 02.175.166/0001-74, no dia 24 de outubro de 2019.

ATA Nº. 155/2019
DETENTORA DA ATA: **Eletrolar Laranjeiras do Sul Ltda**, com sede na Rua Marechal Candido Rondon nº 2222, CEP 85.301-060, Município de Laranjeiras do Sul/PR e inscrita no CNPJ sob nº. 06.349.494/0001-09, representada pelo Sr. **Silvério Antônio de Oliveira**, portador da Carteira de Identidade RG nº. 7.607.708-8 SSP/PR e CPF/MF sob o n.º 024.739.789-05.

Preços registrados:

ELETROLAR LARANJEIRAS DO SUL LTDA ME							
Lote	Item	Produto/Serviço	Marca	Modelo	Unidade	Quantidade	Preço	Preço total
1	1	ADAPTADOR INTERNO PARA MANGUEIRA COM ROSCA 1	KRONA		UN	5,00	1,20	6,00
1	2	ADAPTADOR INTERNO PARA MANGUEIRA COM ROSCA 1.1/2	KRONA		UN	5,00	1,35	6,75
1	3	ADAPTADOR INTERNO PARA MANGUEIRA COM ROSCA 1/2	KRONA		UN	5,00	1,80	9,00
1	4	ADAPTADOR INTERNO PARA MANGUEIRA COM ROSCA 3/4	KRONA		UN	5,00	2,50	12,50
1	5	ADAPTADOR SOLDÁVEL COM FLANGE 25MM	KRONA		UN	5,00	12,00	60,00
1	6	ADAPTADOR SOLDÁVEL COM FLANGE 32MM	KRONA		UN	5,00	20,00	100,00
1	7	ADAPTADOR SOLDÁVEL CURTO 25MMX3/4	KRONA		UN	5,00	1,50	7,50
1	8	ADAPTADOR SOLDÁVEL CURTO 32MMX1	KRONA		UN	5,00	1,80	9,00
1	9	ADAPTADOR SOLDÁVEL CURTO 50MMX1.1/2	KRONA		UN	5,00	3,00	15,00
1	10	ADESIVO - BISNAGA 75 GR	POLYTUBES		UN	30,00	14,00	420,00
1	11	ANEL DE VEDAÇÃO PARA VASO	MONDIAL		UN	50,00	17,00	850,00
1	12	ARAME GALVANIZADO LISO Nº 12	GERDAU		KG	25,00	13,00	325,00
1	13	ARAME GALVANIZADO LISO Nº18	GERDAU		KG	20,00	18,00	360,00
1	14	ARAME GALVANIZADO LISO OVALADO 15X17X1000M	GERDAU		KG	5,00	430,00	2.150,00
1	15	ARAME RECOZIDO DIDA	GERDAU		KG	20,00	75,00	1.500,00
1	16	AREIA FINA AMARELA	PONTAGROSSA		M³	250,00	98,00	24.500,00
1	17	AREIA MÉDIA AMARELA	PONTAGROSSA		M³	200,00	125,00	25.000,00
1	18	ARGAMASSA ACI - 20 KG	VOTOMAX		UN	120,00	9,50	1.140,00
1	19	ARGAMASSA EXTERNA 20 KG AC II	VOTOMAX		UN	100,00	28,00	2.800,00
1	20	ASSENTO PARA VASO SANITÁRIO DE PVC SIMPLES, NA COR CINZA E/OU BRANCA	METASUL		UN	45,00	35,00	1.575,00
1	21	ASSENTO PARA VASO SANITÁRIO INFANTIL	METASUL		UN	30,00	30,00	900,00
1	22	ASSOALHO MADEIRA DE PINUS	FORROLAR		M²	200,00	15,00	3.000,00
1	23	BÓIA DA CAIXA D´ÁGUA	FORTLEV		UN	25,00	33,00	825,00
1	24	CADEADO 25 MM - COM 2 CHAVES	GOLD		UN	10,00	10,50	105,00
1	25	CADEADO 30 MM COM 2 CHAVES	GOLD		UN	10,00	12,00	120,00
1	26	CADEADO 35 MM COM 2 CHAVES	GOLD		UN	10,00	12,00	120,00
1	27	CADEADO 40 MM COM 2 CHAVES	GOLD		UN	10,00	17,00	170,00
1	28	CADEADO 50 MM COM 2 CHAVES	GOLD		UN	10,00	28,00	280,00
1	29	CADEADO HASTE LONGA 35/75	GOLD		UN	10,00	19,00	190,00
1	30	CAIXA DE ÁGUA 250 LITROS EM POLIETILENO COM TAMPA	FORTLEV		UN	8,00	139,00	1.112,00
1	31	CAIXA DE ÁGUA 500 LITROS EM POLIETILENO COM TAMPA	FORTLEV		UN	10,00	230,00	2.300,00
1	32	CAIXA DE DESCARGA COMPLETA COM CANO E FLEXÍVEL	ALUMASA		UN	50,00	40,00	2.000,00
1	33	CAIXA DE GORDURA PVC 41X41 60 CM DE ALTURA COM TAMPA E CESTO CAIXA DE GORDURA PVC 41X41 60 CM DE ALTURA COM TAMPA E CESTO DE LIMPEZA E TAMPO	PLASTUBOS		UN	10,00	60,00	600,00
1	34	CAIXA DE PORTA C/ VISTA CEDRILHO 13CM	FORROLAR		UN	25,00	75,00	1.875,00
1	35	CAIXA SINFONADA 100X50X50 (COMPLETA)	FORROLAR		UN	5,00	44,00	220,00
1	36	CAL FINO 18KG	HIDRA		UN	150,00	10,00	1.500,00
1	37	CAL HIDRATADA 20 KG	HIDRA		UN	150,00	15,00	2.250,00
1	38	CAL PARA PINTURA - 8KG	HIDRA		UN	200,00	9,00	1.800,00
1	39	CAL VIRGEM - SACA DE 20 KG	HIDRA		UN	200,00	10,00	2.000,00
1	40	CANALETA 2 X 10 2000 EM PVC COM FITA AUTO ADESIVA	MECTRONIC		UN	200,00	11,00	2.200,00
1	41	CANALETA PARA DIVISÓRIA MADEIRA DE PINUS	FORROLAR		MT	200,00	2,70	540,00
1	47	CIMENTO CP-II-32 - SACA DE 50 KG	ITAMBE		UN	600,00	24,00	14.400,00
1	48	COLA ARAUDITE EMBALAGEM DE 16 KG	ARALDITE		UN	15,00	320,00	4.800,00
1	49	COLA DE SILICONE 280 GR	TEK BLOND		UN	10,00	17,00	170,00
1	50	COLUNA DE FERRO 3/8 - 10MM 7X14CMX6M	GERDAU		UN	65,00	22,00	1.430,00
1	51	COLUNA DE FERRO 5/16, 8MM - 7X14CMX6M	GERDAU		UN	70,00	30,00	2.100,00
1	52	COMPENSADO MADEIRA DE PINUS 2,50X1,25MX15MM	FORROLAR		M³	50,00	110,00	5.500,00
1	53	COMPENSADO MADEIRA DE PINUS 2,50X1,25MX18MM	FORROLAR		M³	30,00	126,00	3.780,00
1	54	COMPENSADO NAVAL 2,50X1,25X12MM	FORROLAR		M³	30,00	130,00	3.900,00
1	55	COMPENSADO NAVAL 2,50X1,25X30MM	FORROLAR		M³	80,00	180,00	14.400,00
1	56	CUMMEIRA ARTICULADA 4MM O PAR	ETTERNIT		UN	50,00	14,00	700,00
1	57	CUMMEIRA INCLINAÇÃO 15º 1,10MX5MM	ETTERNIT		UN	30,00	12,50	375,00
1	58	CURVA SOLDÁVEL 90º 25 MM	KRONA		UN	20,00	2,80	56,00
1	59	CURVA SOLDÁVEL 90º 32 MM	KRONA		UN	15,00	5,80	87,00
1	60	CURVA SOLDÁVEL 90º 50 MM	KRONA		UN	15,00	12,00	180,00
1	61	DOBRADIÇA POLIDA 3"	SOPRANO		UN	10,00	1,50	15,00
1	62	DOBRADIÇA POLIDA 3.1/2"	SOPRANO		UN	30,00	2,30	69,00
1	63	EMENDA 3/4	PLASTILIT		UN	25,00	1,30	32,50
1	64	ESPELHO PARA BEIRAL MADEIRA DE PINHEIRO 15CM	FORROLAR		MT	200,00	8,50	1.700,00
1	65	ESPUMA EXPANSIVA DE POLIURETANO - 500 ML	VONDER		UN	20,00	18,00	360,00
1	66	FECHADURA EXTERNA INOX TAMANHO PADRÃO	ALIANCA		UN	25,00	35,00	875,00
1	67	FECHADURA EXTERNA PARA PORTA DE FERRO	ALIANCA		UN	10,00	32,00	320,00
1	68	FECHADURA INTERNA INOX TAMANHO PADRÃO	ALIANCA		UN	20,00	30,00	600,00
1	69	FECHADURA PARA PORTA DE CORRER 28MM TIPO BICO PAPAGAIO	ALIANCA		UN	5,00	35,00	175,00
1	70	FECHADURA PARA PORTA DIVISÓRIA	ALIANCA		UN	20,00	55,00	1.100,00
1	71	FECHO PARA TRINCO 3 POLEGADAS ZINCADO	FCA		UN	5,00	11,00	55,00
1	72	FERRO 1 CA 60 4.2MM- BARRA DE 12M	DIFFERRAL		UN	100,00	30,00	3.000,00
1	73	FERRO 1/4 - BARRA DE 12 M	DIFERRAL		UN	50,00	20,00	1.000,00
1	74	FERRO 3/8 - BARRA DE 12M	DIFERRAL		UN	60,00	28,00	1.680,00
1	75	FILETE PARA SISTEMA, BARRA DE 2,00 M	MECTRONIC		UN	200,00	12,00	2.400,00
1	76	FIO PARA TELEFONE INTERNO, 2 PAR - UNIDADE DE MEDIDA VALOR EM METROS	MEGATRON		MT	150,00	1,15	172,50
1	77	FIO PARA TELEFONE INTERNO, 3 PAR - UNIDADE DE MEDIDA VALOR EM METROS	MEGATRON		MT	150,00	1,30	195,00
1	78	FITA ISOLANTE 19MMX10M	G20		UN	30,00	4,00	120,00
1	79	FITA ISOLANTE ALTA PRESSÃO 10M	G20		UN	13,00	18,00	234,00
1	80	FITA VEDA ROSCA 18MMX25M	GOOL		UN	20,00	2,50	50,00
1	81	FITA ZEBRADA PARA DEMARCAÇÃO NA COR AMARELA/PRETA 100M	ZEUS		UN	5,00	20,00	100,00
1	82	FIXADOR PARA CAL. EMB. 150ML	JUNTALIDER		UN	100,00	2,30	230,00
1	83	FLEXÍVEL PARA PIA 40 CM	KRONA		UN	30,00	17,00	510,00
1	84	FLEXÍVEL PVC PADRÃO CAIXA DE DESCARGA E LAVATÓRIO 40cm	KRONA		UN	30,00	12,00	360,00
1	85	FORRO DE MADEIRA DE PINUS	FORROLAR		M³	200,00	9,50	1.900,00
1	86	FORRO DE PVC 200X8MM	FORROLAR		M²	300,00	16,00	4.800,00
1	87	FORRO EM PVC 12 CM COR BRANCO - 1 ª LINHA	FORROLAR		M²	300,00	14,00	4.200,00
1	88	GOIVA DE FIBROCIMENTO ARTICULADA 6MM UNIDADE DE MEDIDA VALOR EM PAR	FORROLAR		UN	50,00	42,00	2.100,00
1	89	IMPERMEABILIZANTE PARA CONCRETOS E ARGAMASSAS - 18 LITROS	VEDACIT		UN	7,00	72,00	504,00
1	90	JOELHO COM VISTA 90º 100 X50MM	PLASTILIR		UN	20,00	15,50	310,00
1	91	JOELHO DE ESGOTO 90º 100 MM	PLASTILIT		UN	25,00	10,00	250,00
1	92	JOELHO DE ESGOTO 90º 50 MM	PLASTILIT		UN	20,00	5,30	106,00
1	93	JOELHO INTERNO PARA MANGUEIRA 1/2"	PLASTILIT		UN	20,00	1,30	26,00
1	94	JOELHO INTERNO PARA MANGUEIRA 3/4"	PLASTILIT		UN	20,00	0,50	10,00
1	95	JOELHO MISTO 90º X25 X1/2"	PLASTILIT		UN	20,00	2,80	56,00
1	96	JOELHO MISTO 90º X25 X3/4"	PLASTILIT		UN	20,00	5,70	114,00
1	97	JOELHO SOLDÁVEL 45º 25 MM	PLASTILIT		UN	20,00	1,40	28,00
1	98	JOELHO SOLDÁVEL 45º 32 MM	PLASTILIT		UN	20,00	2,50	50,00
1	99	JOELHO SOLDÁVEL 45º 50 MM	PLASTILIT		UN	20,00	4,00	80,00
1	100	JOELHO SOLDÁVEL 90º 25 MM	PLASTILIT		UN	20,00	0,70	14,00
1	101	JOELHO SOLDÁVEL 90º 32 MM	PLASTILIT		UN	20,00	1,50	30,00
1	102	JOELHO SOLDÁVEL 90º 50MM	PLASTILIT		UN	10,00	3,90	39,00
1	103	JOGO DE VISTA GROSSA PORTA 0,80X2,10M CEDRILHO	FORROLAR		UN	26,00	58,00	1.508,00
1	104	JUNÇÃO ESGOTO SIMPLES 100X100MM	PLASTUBOS		UN	30,00	20,00	600,00
1	105	JUNÇÃO ESGOTO SIMPLES 100X50MM	PLASTUBOS		UN	30,00	20,00	600,00
1	106	JUNÇÃO ESGOTO SIMPLES 50X50MM	PLASTUBOS		UN	30,00	15,00	450,00
1	107	LAVATÓRIO NA MEDIDA DE 47X42,5CM COM COLUNA LAVATÓRIO NA MEDIDA DE 47X42,5CM COM COLUNA, AMBOS CONFECCIONADOS EM CERAMICA	FIORI		UN	15,00	150,00	2 250,00
1	108	LONA EM POLIETILENO NA COR AMARELA 6X4M	VONDER		UN	6,00	210,00	1.260,00
1	109	LONA EM POLIETILENO NA COR AMARELA 8X4M	VONDER		UN	5,00	160,00	800,00
1	110	LONA PLÁSTICA PRETA 150 MICRAS	VONDER		M²	500,00	28,00	14.000,00
1	111	LONA PLÁSTICA PRETA 200 MICRAS	VONDER		M²	300,00	35,00	10.500,00
1	112	LUVA BUCHA LATÃO 25X1/2"	KRONA		UN	10,00	1,40	14,00
1	113	LUVA BUCHA LATÃO 25X3/4"	PLASTUBOS		UN	10,00	8,00	80,00
1	114	LUVA COM ROSCA 1.1/2"	PLASTUBOS		UN	10,00	4,30	43,00
1	115	LUVA COM ROSCA 2"	PLASTUBOS		UN	10,00	9,00	90,00
1	116	LUVA COM ROSCA 3/4"	PLASTUBOS		UN	10,00	2,50	25,00
1	117	LUVA DE CORRER 25MM	PLASTUBOS		UN	20,00	6,70	134,00
1	118	LUVA DE CORRER 50MM	PLASTUBOS		UN	10,00	20,00	200,00
1	119	LUVA DE CORRER 60MM	PLASTUBOS		UN	10,00	30,00	300,00
1	120	LUVA ESGOTO 100MM	PLASTUBOS		UN	10,00	9,70	97,00
1	121	LUVA ESGOTO 50MM	PLASTUBOS		UN	10,00	4,00	40,00
1	122	LUVA MARRON IR 20x1/2	PLASTUBOS		PAR	30,00	32,00	960,00
1	123	LUVA MISTA 25X3/4"	PLASTUBOS		UN	40,00	1,60	64,00
1	124	LUVA MISTA 32X1"	PLASTUBOS		UN	10,00	4,50	45,00
1	125	LUVA MISTA 50X1.1/2"	PLASTUBOS		UN	10,00	17,00	170,00
1	126	LUVA MISTA REDUÇÃO 25X1/2"	PLASTUBOS		UN	10,00	1,00	10,00
1	127	LUVA SOLDÁVEL 25 MM	PLASTUBOS		UN	30,00	0,80	24,00
1	128	LUVA SOLDÁVEL 32 MM	PLASTUBOS		UN	30,00	1,30	39,00
1	129	LUVA SOLDÁVEL 50 MM	PLASTUBOS		UN	10,00	1,90	19,00
1	130	LUVA SOLDÁVEL 60 MM	PLASTUBOS		UN	10,00	2,50	25,00
1	131	MADEIRA DE PINUS 1X8"	FORROLAR		M³	150,00	10,00	1.500,00
1	132	MADEIRA PINUS 1X12"	FORROLAR		M³	500,00	14,00	7.000,00
1	133	MADEIRA PINUS 1X4"	FORROLAR		M³	300,00	5,30	1.590,00
1	134	MADEIRA PINUS 1X6"	FORROLAR		M³	300,00	7,30	2.190,00
1	135	MADEIRA PINUS 2X2"	FORROLAR		M³	400,00	5,50	2.200,00
1	136	MANGUEIRA DE JARDIM SILICONADA 1/2"	POLIBOLL		MT	200,00	3,50	700,00
1	137	MANGUEIRA PRETA	POLIBOLL		MT	200,00	0,60	120,00
1	138	MANGUEIRA PRETA 1"X2,5MM	POLIBOLL		MT	300,00	2,15	645,00
1	139	MEIA CANA EM MADEIRA DE PINUS	FORROLAR		MT	400,00	1,00	400,00
1	140	MIOLO PARA FECHADURA - CILINDRO	GOLD		UN	20,00	25,00	500,00
1	141	NIPEL COM ROSCA 1.1/2"	PLASTUBOS		UN	10,00	6,00	60,00
1	142	NIPEL COM ROSCA 3/4"	PLASTUBOS		UN	15,00	5,00	75,00
1	143	PARAFUSO 12MM ROSCA SOBERBA CABEÇA DE FENDA	STA LUZIA		KG	50,00	15,00	750,00
1	144	PARAFUSO 3,8X25MM ROSCA SOBERBA CABEÇA DE FENDA	STA LUZIA		KG	25,00	17,00	425,00
1	145	PARAFUSO 6MM COM ROSCA SOBERBA CABEÇA DE FENDA	STA LUZIA		KG	100,00	8,50	850,00
1	146	PARAFUSO 8/6MM	STA LUZIA		UN	100,00	1,00	100,00
1	147	PARAFUSO 8MM ROSCA SOBERBA CABEÇA DE FENDA	ST LUZIA		UN	100,00	1,20	120,00
1	148	PARAFUSO A/A 3,9X22	SANTA LUZIA		KG	30,00	15,00	450,00
1	149	PARAFUSO PARA VASO COM BUCHA	SANTA LUZIA		KG	40,00	15,00	600,00
1	150	PARAFUSO TELHEIRO PARA CHAPA DE COBERTURA 6MM. EMB COM 12 UND	SANTA LUZIA		UN	200,00	10,00	2.000,00
1	151	PAREDE DIVISÓRIA MADEIRA DE PINUS	FORROLAR		M²	200,00	30,00	6.000,00
1	152	PEDRA BRITA N°1	DALMINA		M³	500,00	88,00	44.000,00
1	153	PEDRA BRITA N°2	DALMINA		M³	300,00	70,00	21.000,00
1	154	PEDRISCO DE PEDRA	DALMINA		M³	200,00	69,00	13.800,00
1	155	PERFIL PARA FORRO (PERFIL PVC "H")	FORROLAR		MT	300,00	14,00	4.200,00
1	156	PLUG COM ROSCA 1/2"	KRONA		UN	15,00	1,30	19,50
1	157	PLUG COM ROSCA 3/4"	KRONA		UN	15,00	2,00	30,00
1	158	PÓ DE PEDRA	DALMINA		M³	200,00	35,00	7.000,00
1	159	PORTA DE MADEIRA CEDRILHO ALMOFADA 0,80X2,10M	FORROLAR		UN	30,00	185,00	5.550,00
1	160	PORTA DE MADEIRA CHAPEADA 0,70X2,10M	FORROLAR		UN	20,00	110,00	2.200,00
1	161	PORTA DE MADEIRA CHAPEADA 0,80X2,10M	FORROLAR		UN	30,00	140,00	4.200,00
1	162	PREGO 13X15	FORROLAR		KG	5,00	15,00	75,00
1	163	PREGO 17X27	STA LUZIA		KG	50,00	11,50	575,00
1	164	PREGO 18X30	STA LUZIA		KG	50,00	11,00	550,00
1	165	PREGO 18X36	STA LUZIA		KG	40,00	12,00	480,00
1	166	PREGO 19X36	STA LUZIA		KG	10,00	15,00	150,00
1	167	PREGO 24X48	STA LUZIA		KG	35,00	11,00	385,00
1	168	PREGO AÇO 12X12 COM CABEÇA. BEM. COM 100 UND.	STA LUZIA		UN	5,00	17,00	85,00
1	169	PREGO TELHEIRO 18X30 COM BORRACHA DE VEDAÇÃO	STA LUZIA		KG	30,00	17,00	510,00
1	170	RALO DE SAÍDA 50	KRONA		UN	15,00	30,00	450,00
1	171	REDUÇÃO EXCENTRICA ESGOTO 100X50MM	PLASTUBOS		UN	10,00	6,00	60,00
1	172	REGISTRO DE ESFERA VS 25MM	KRONA		UN	20,00	27,00	540,00
1	173	REGISTRO DE ESFERA VS 32MM	KRONA		UN	20,00	30,00	600,00
1	174	REGISTRO DE ESFERA VS 50MM	KRONA		UN	5,00	40,00	200,00
1	175	REGISTRO DE ESFERA VS 60MM	KRONA		UN	5,00	65,00	325,00
1	176	REGISTRO DE GAVETA 3/4 METAL	DECA		UN	10,00	50,00	500,00
1	177	REGISTRO DE PRESSÃO 3/4 METAL	DOCOL		UN	10,00	35,00	350,00
1	178	REGISTRO DE PRESSÃO SOLDÁVEL25MM	KRONA		UN	25,00	13,00	325,00
1	179	REJUNTE PARA PISO. EMB. DE 1KG	JUNTALIDER		UN	100,00	6,50	650,00
1	180	RODAPÉ MADEIRA DE PINUS	FORROLAR		MT	150,00	2,30	345,00
1	181	ROLDANA PLÁSTICA 30X30 OU 36X36	ALBASUL		UN	220,00	0,50	110,00
1	182	SARRAFO MADEIRA DE PINUS 3M	FORROLAR		DZ	100,00	15,50	1.550,00
1	183	SIFÃO DE BORRACHA (2X1 1/2")	KRONA		UN	20,00	15,50	310,00
1	184	SILICONE EM TUBO DE 50 GR	LEK LOND		UN	30,00	8,50	255,00
1	185	SILICONE INCOLOR ACÉTICO 300 GR	TEK LOND		UN	15,00	17,00	255,00
1	186	TÁBUA 1X4 COM 3M DE COMPRIMENTO	FORROLAR		M³	300,00	6,00	1.800,00
1	187	TÁBUA 1X9 COM 3M DE COMPRIMENTO	FORROLAR		M³	200,00	13,00	2.600,00
1	188	TÁBUA DE MADEIRA DE PINUS 12X3 M DE COMPRIMENTO	FORROLAR		M³	150,00	5,30	795,00
1	189	TÁBUA DE MADEIRA DE PINUS 23CMX1"X3 M DE COMPRIMENTO	FORROLAR		M³	500,00	4,90	2.450,00
1	190	TE BUCHA LATÃO 25X3/4"	KRONA		UN	20,00	7,00	140,00
1	191	TE COM ROSCA 3/4"	KRONA		UN	25,00	5,90	147,50
1	192	TE ESGOTO 100X50MM	KRONA		UN	20,00	25,00	500,00
1	193	TE ESGOTO CURTO 50X50MM	KRONA		UN	20,00	8,00	160,00
1	194	TE INTERNO COM ROSCA PARA MANGUEIRA 3/4	KRONA		UN	10,00	3,50	35,00
1	195	TE INTERNO TRIPLO MANGUEIRA 1/2"	KRONA		UN	20,00	1,40	28,00
1	196	TE INTERNO TRIPLO MANGUEIRA 3/4"	KRONA		UN	20,00	1,40	28,00
1	197	TE SOLDÁVEL 32MM	KRONA		UN	20,00	3,70	74,00
1	198	TE SOLDÁVEL 90º 25MM	KRONA		UN	20,00	3,70	74,00
1	199	TE SOLDÁVEL 90º 50MM	KRONA		UN	25,00	6,00	150,00
1	200	TE SOLDÁVEL 90º 60MM	KRONA		UN	15,00	27,00	405,00
1	208	TIJOLO 06 FUROS DE BARRO 9X14X21 TIPO A	WOLSKI		UN	20.000,00	0,35	7.000,00
1	209	TIJOLO MACIÇO	WOLSKI		UN	100,00	0,55	55,00
1	210	TOMADA 2 P+T SISTEMA X EXTERNA, COM CAIXA NBR 14136 10 AP	MECTRONIC		UN	50,00	8,50	425,00
1	211	TOMADA DE IMBUTIR 2 P+ T-NBR 14136 10 AP	MECTRONIC		UN	50,00	30,00	1.500,00
1	212	TOMADA DE IMBUTIR 2 P+ TX , EXTERNA COM CAIXA NBR 14136 20 AP	MECTRONIC		UN	50,00	33,00	1.650,00
1	213	TOMADA DUPLA 4X2	MECTRONIC		UN	10,00	11,50	115,00
1	214	TOMADA E UMA TECLA 4X2	MECTRONIC		UN	20,00	11,00	220,00
1	215	TOMADA MÓVEL SOBREPOR FÊMEA 10 AP	MECTRONIC

Prefeitura do Município de Cantagalo
ESTADO PARANÁ
CNPJ 78.279.981/0001-45
Rua Cinderela, 379 - Centro - CEP: 85160-000 - Fone: 42 3636-1185

		SERRA PARA CORTES EM MADEIRAS DIVERSAS METAIS. CABO COM PEGADA ERGONÓMICA					
2	5	BANDEJA DE PVC PARA PINTURA - 23CM	MTX		UN	5,00	9,00	45,00
2	6	BROCA DE FERRO Nº 10	MTX		UN	10,00	12,00	120,00
2	7	BROCA DE FERRO Nº 6	MTX		UN	10,00	10,00	100,00
2	8	BROCA DE FERRO Nº 8	MTX		UN	10,00	10,00	100,00
2	9	BROCA DE VIDEA 10 MM	MTX		UN	10,00	13,00	130,00
2	10	BROCA DE VIDEA 6 MM	MTX		UN	10,00	9,00	90,00
2	11	BROCA DE VIDEA 8 MM	MTX		UN	10,00	12,00	120,00
2	12	BROCA DE VIDIA CONCRETO HASTE LONGA 250MMX8MM BROCA DE VIDIA CONCRETO HASTE LONGA 250MMX8MM UNIDADE DE MEDIDA: VALOR EM METROS	MTX		MT	10,00	155,00	1.550,00
2	13	BROCHA PARA PINTURA	ROMA		UN	15,00	9,50	142,50
2	14	CARRINHO DE MÃO COM CAÇAMBA DE PLÁSTICO TAMANHO MÉDIO (COMPLETO)	VONDER		UN	10,00	120,00	1.200,00
2	15	CAVADEIRA ARTICULADA PEQUENA	VONDER		UN	2,00	73,00	146,00
2	16	CHAVE DE FENDA 1/4X8" EM AÇO CROMO VANÁDIO E CABO EM PVC ISOLADO	MTX		UN	5,00	9,50	47,50
2	17	CHAVE PARA DOBRAR FERRO DUPLA 3/8X1/2"	MTX		UN	2,00	30,00	60,00
2	18	CHAVE PHILIPS GRANDE 5/16	MTX		UN	5,00	16,00	80,00
2	19	COLHER DE PEDREIRO Nº. 8	VONDER		UN	5,00	12,00	60,00
2	20	CORRENTE PARA MOTOSERRA COM NO MÍNIMO 36 DENTES	VONDER		UN	5,00	90,00	450,00
2	21	CORTADEIRA GRANDE DE FERRO COM CABO 36"	VONDER		UN	8,00	35,00	280,00
2	22	DENTE DE CORRENTE DE MOTOSERRA 3/8"	VONDER		UN	30,00	3,50	105,00
2	23	DISCO DE CORTE 7"	MTX		UN	10,00	10,00	100,00
2	24	DISCO DE CORTE PARA CERAMICA	MTX		UN	10,00	32,00	320,00
2	25	DISCO DE LIXA 7" (METAL)	MTX		UN	5,00	4,00	20,00
2	26	ENXADA COM CABO EM MADEIRA 9"	VONDER		UN	10,00	30,00	300,00
2	27	ESCADA 2 LANCES COM 10M PADRÃO ELETRICISTA	ALUMASA		UN	1,00	520,00	520,00

Prefeitura do Município de Cantagalo
ESTADO PARANÁ
CNPJ 78.279.981/0001-45
Rua Cinderela, 379 - Centro - CEP: 85160-000 - Fone: 42 3636-1185

		MADEIRA OU FIBRA					
2	28	ESCADA DE ALUMINIO MULTIFUNCIONAL 12 DEGRAUS	ALUMASA		UN	5,00	270,00	1.350,00
2	29	ESPÁTULA METÁLICA 4"	VONDER		UN	10,00	5,00	50,00
2	30	FACÃO DE FERRO LÂMINA DE 50MM DE 14"	VONDER		UN	5,00	40,00	200,00
2	31	FIO DE NYLON PARA ROÇADEIRA 3MM ROLO DE 2 KG	VONDER		UN	5,00	130,00	650,00
2	32	FOICE COM CABO	VONDER		UN	5,00	30,00	150,00
2	33	FURADEIRA PROFISSIONAL DE IMPACTO 600 W OU MAIS, MANDRIL 1/2,	DWT		UN	4,00	265,00	1.060,00
2	34	JOGO DE BROCAS E BITS PARA FURADEIRA E PARAFUSADEIRA COM NO MIN. 50 PÇ	MTX		UN	1,00	105,00	105,00
2	35	LANTERNA ELÉTRICA RECARREGÁVEL CONFECCIONADA EM ALUMÍNIO DURÁVEL	VONDER		UN	5,00	50,00	250,00
2	36	LIMA CHATA PARA ENXADA 8"	VONDER		UN	5,00	11,50	57,50
2	37	LIMA PARA MOTOSSERA Nº. 404	ITECE		UN	5,00	55,00	275,00
2	38	LIXA EM FOLHA Nº 100	VONDER		MT	30,00	1,80	54,00
2	39	LIXA EM FOLHA Nº 120	VONDER		MT	30,00	1,80	54,00
2	40	LIXA EM FOLHA Nº 60	VONDER		MT	30,00	1,80	54,00
2	41	LIXA EM FOLHA Nº 80	VONDER		MT	30,00	1,80	54,00
2	42	LIXA FERRO Nº 36 A SECO	VONDER		MT	5,00	1,80	9,00
2	43	LIXA FERRO Nº 80 A SECO	VONDER		MT	10,00	1,80	18,00
2	44	MARETA DE FERRO DE 5 KG COM CABO	VONDER		UN	2,00	85,00	170,00
2	45	MARTELO DE FERRO COM 29MM C CABO EM MADEIRA	VONDER		UN	5,00	22,00	110,00
2	46	PÁ COM CABO	VONDER		UN	10,00	20,00	200,00
2	47	PÁ CORTADEIRA Nº. 3 QUADRADA COM CABO EM MADEIRA	VONDER		UN	2,00	29,00	58,00
2	48	PENEIRA DE ARRAME PARA AREIA	VONDER		UN	2,00	17,00	34,00
2	49	PICARETA DE FERRO COM CABO	VONDER		UN	3,00	40,00	120,00
2	50	PINCEL DE 1"	ROMA		UN	8,00	3,20	25,60
2	51	PINCEL DE 2"	ROMA		UN	8,00	4,50	36,00

Prefeitura do Município de Cantagalo
ESTADO PARANÁ
CNPJ 78.279.981/0001-45
Rua Cinderela, 379 - Centro - CEP: 85160-000 - Fone: 42 3636-1185

2	52	PINCEL DE 2.1/2"	ROMA		UN	8,00	7,00	56,00
2	53	PINCEL DE 4"	ROMA		UN	8,00	10,00	80,00
2	54	PNEU PARA CARRINHO DE MÃO	VONDER		UN	5,00	25,00	125,00
2	55	RÉGUA EM ALUMÍNIO 2,5M (FRIZADA)	VONDER		UN	3,00	30,00	90,00
2	56	ROLO DE ESPUMA 15CM COM CABO	ROMA		UN	10,00	8,00	80,00
2	57	ROLO DE ESPUMA 23 CM COM CABO	ROMA		UN	10,00	12,00	120,00
2	58	ROLO DE ESPUMA 5CM COM CABO	ROMA		UN	10,00	5,00	50,00
2	59	ROLO DE LÃ 15 CM PARA PINTURA	ROMA		UN	10,00	10,00	100,00
2	60	ROLO DE LÃ 18CM COM CABO	ROMA		UN	10,00	12,50	125,00
2	61	ROLO DE LÃ COM CABO TIPO GAIOLA - LARG. 23CM	ROMA		UN	10,00	12,50	125,00
2	62	SERRA LAMINA PARA CORTAR FERRO	STARRET		UN	10,00	5,00	50,00
2	63	SERRA MÁRMORE 110V - 1ª LINHA	BOSCH		UN	2,00	340,00	680,00
2	64	SERROTE PARA PODA, DE BOM CORTE, COM CABO EM MADEIRA	VONDER		UN	2,00	40,00	80,00
2	65	TESOURA PARA PODA TAMANHO MÉDIO, COM CABO LONGO	VONDER		UN	2,00	65,00	130,00
2	66	TRENA 5M EM FITA AÇO TEMPERADO TRENA 5M EM FITA AÇO TEMPERADO, CORPO PLÁSTICO ABS, TRAVA PARA FIXAR A FITA MÉTRICA, CINTA PARA FACILITAR O TRANSPORTE, FREIO DUPLO COM 3 REBITES.	VONDER		UN	5,00	20,00	100,00
2	67	TRENA DE FIBRA DE VIDRO DE 50 M	VONDER		UN	2,00	55,00	110,00
2	68	VASSOURA PARA GRAMA PLASTIFICADA DENTES	VONDER		UN	5,00	20,00	100,00
2	69	VASSOURÃO DE MADEIRA COM CABO PARA VARER RUA	VONDER		UN	5,00	30,00	150,00
3	1	BOIA SALVA VIDAS CIRCULAR RÍGIDA PARA EMBARCAÇÕES, CLASSE II BOIA SALVA VIDAS CIRCULAR RÍGIDA PARA EMBARCAÇÕES, CLASSE II; CIRCULAR RÍGIDA DE	ATIVA		UN	10,00	190,00	1.900,00

Prefeitura do Município de Cantagalo
ESTADO PARANÁ
CNPJ 78.279.981/0001-45
Rua Cinderela, 379 - Centro - CEP: 85160-000 - Fone: 42 3636-1185

		FLUTUAÇÃO PRÓPRIA, DESENVOLVIDA PARA ATENDER A NORMA 5, PRODUZIDA EM POLIURETANO EXPANDIDO NA COR LARANJA COM 4 ALÇAS DE CABO NÁUTICO FLUTUANTE, COM REFLETIVO; DIÂMETRO: 60CM E PESO: 1,8 KG; DESENVOLVIDO E FABRICADO DE ACORDO COM A NORMA 05/DPC; HOMOLOGADO PELA MARINHA DO BRASIL;					
3	2	BOTA DE BORRACHA ISOLANTE CONTRA RISCOS ELÉTRICOS NUMERAÇÃO DE 38 A 44 BOTA DE BORRACHA ISOLANTE CONTRA RISCOS ELÉTRICOS AOS PÉS EM TENSÕES DE ATÉ 20KV AC - NUMERAÇÃO DE 38 A 44 - PAR	MARLUVAS		UN	20,00	90,00	1.800,00
3	3	CAPA PARA CHUVA AMARELA SIMPLES COM MANGA TAM. M e G COM CAPUZ	INOVE54		UN	5,00	20,00	100,00
3	4	CAPACETE DE SEGURANÇACOM CORES DIVERSAS, CLASSE A E CLASSE B CAPACETE DE SEGURANÇA; CASCO COM VENTILAÇÃO, SUSPENSÃO COM AJUSTE SIMPLES, TIRA DE ABSORÇÃO DE SUOR;O CASCO POSSUI ABA FRONTAL E É MOLDADO EM POLIETILENO DE ALTA DENSIDADE. POSSUI DUAS FENDAS LATERAIS PARA ACESSÓRIOS (SLOTS) QUE PODEM ACOMODAR PROTETORES AUDITIVOS DO TIPO ABAFADOR ;CORES DIVERSAS; DEVE ATENDER A NBR 8221:2003 - CLASSE A, CLASSE B;	VONDER		UN	30,00	40,00	1.200,00
3	5	COLETE TIPO CANGA CLASSE II COM GOLA ,TAMANHO: G = DE 55 À 110 KG COLETE TIPO CANGA CLASSE II COM GOLA; COM DOBRA NOS OMBROS;	ATIVA		UN	10,00	70,00	700,00

Prefeitura do Município de Cantagalo
ESTADO PARANÁ
CNPJ 78.279.981/0001-45
Rua Cinderela, 379 - Centro - CEP: 85160-000 - Fone: 42 3636-1185

		AJUSTE DE FITA PARA O PESCOÇO E PASSANTE PARA FITA DA CINTURA PARA MELHOR AJUSTE; FITA REFLETIVA ; SOLAS E APITO; TAMANHO: G = DE 55 À 110 KG; DESENVOLVIDO E FABRICADO DE ACORDO COM A NORMA N 05/DPC; HOMOLOGADO PELA MARINHA DO BRASIL;					
3	6	LUVA DE VAQUETA 7 CMC	VONDER		PAR	50,00	22,00	1.100,00
3	7	LUVA MULTI USO PIGMENTADA	VONDER		PAR	10,00	7,00	70,00
3	8	LUVA RASPA DE COURO PARA TRABALHOS RUSTICOS	VONDER		PAR	10,00	22,00	220,00
3	9	LUVA TRICOTADA EM FIO ALGODÃO E ARAMIDA - ANTICORTE C/ PUNHO	VONDER		PAR	10,00	5,50	55,00
3	10	LUVA VAQUETA CANO LARGO	VONDER		PAR	10,00	22,00	220,00
3	11	MÁSCARA DE SOLDA MÁSCARA DE SOLDA CONSTITUÍDA DE ESCUDO CONFECCIONADO EM CELERON E CARNEIRA DE MATERIAL PLÁSTICO COM REGULAGEM DE TAMANHO ATRAVÉS DE AJUSTE SIMPLES; O ESCUDO DA MÁSCARA DEVE POSSUI UM VISOR FIXO QUE SUPORTA A PLACA DE SEGURANÇA E UM VISOR BASCULANTE QUE SUPORTA O FILTRO DE LUZ E UMA PLACA DE COBERTURA, FILTRO DE LUZ CONFECCIONADO EM MATERIAL PLÁSTICO NAS TONALIDADES 10 OU 12 E A PLACA DE COBERTURA, CONFECCIONADA DE POLICARBONATO INCOLOR E FIXADO AO VISOR BASCULANTE POR MEIO DE UM SUPORTE CONFECCIONADO DE UMA LAMINA DE AÇO ENCAIXADA EM FENDAS INTERNAS DO VISOR; A PLACA DE SEGURANÇA, CONFECCIONADA DE	VONDER		UN	3,00	60,00	180,00

Prefeitura do Município de Cantagalo
ESTADO PARANÁ
CNPJ 78.279.981/0001-45
Rua Cinderela, 379 - Centro - CEP: 85160-000 - Fone: 42 3636-1185

		POLICARBONATO INCOLOR E FIXADA AO VISOR FIXO POR MEIO DE UM SUPORTE CONFECCIONADO DE UMA LAMINA DE PLÁSTICO ENCAIXADO EM FENDAS INTERNAS DO VISOR; APROVADO DE ACORDO COM A ANSI.Z.87.1/1989; PARA PROTEÇÃO DOS OLHOS E FACE DO USUÁRIO CONTRA RADIAÇÕES E IMPACTOS DE PARTICULAS VOLANTES MULTIDIRECIONAIS PROVENIENTES DE SERVIÇOS DE SOLDAGEM					
3	12	ÓCULOS DE PROTEÇÃO INDIVIDUAL ANTIEMBARAÇANTE FUME	KALIPSO		UN	10,00	7,00	70,00
3	13	ÓCULOS DE PROTEÇÃO INDIVIDUAL ANTIEMBARAÇANTE INCOLOR	KAPLISO		UN	10,00	8,00	80,00
3	14	PROTETOR AUDITIVO CONFECCIONADO EM ESPUMA DE POLIURETANO. PROTETOR AUDITIVO DE INSERÇÃO, DESCARTÁVEL, MOLDÁVEL SEM CORDÃO CONFECCIONADO EM ESPUMA DE POLIURETANO, NO FORMATO CILÍNDRICO ATENUAÇÃO NRRSF DE 15 DB;; PROTEÇÃO DO SISTEMA AUDITIVO DO USUÁRIO CONTRA NÍVEIS DE PRESSÃO SONORA, PARA EXPOSIÇÃO A NÍVEIS DE RUÍDO ACIMA DE 85 DB(A).	ZEUS		UN	100,00	2,00	200,00
3	15	PROTETOR AUDITIVO DE INSERÇÃO, CONFECCIONADO COM SILICONE PURO ATÓXICO PROTETOR AUDITIVO DE INSERÇÃO, TIPO PLUG, REUTILIZÁVEL; CONFECCIONADO COM SILICONE PURO ATÓXICO, COM TRÊS FLANGES MACIAS E CÔNICAS; COM CORDÃO DE ALGODÃO; TAMANHO ÚNICO; APROVADO PELA NORMA	ZEUS		UN	50,00	2,50	125,00

Prefeitura do Município de Cantagalo
ESTADO PARANÁ
CNPJ 78.279.981/0001-45
Rua Cinderela, 379 - Centro - CEP: 85160-000 - Fone: 42 3636-1185

		ANSI.S12.6/1997 - MÉTODO B (OUVIDO REAL), COM NRRSF 16DB; PARA EXPOSIÇÃO A NÍVEIS DE RUÍDO ACIMA DE 85 DB(A);					
3	16	PROTETOR AUDITIVO TIPO CONCHA PROTETOR AUDITIVO, TIPO CONCHA; CONSTITUÍDO POR DUAS CONCHAS EM PLÁSTICO, APRESENTANDO ALMOFADAS DE ESPUMA EM SUAS LATERAIS E EM SEU INTERIOR, HASTE EM PLÁSTICO RÍGIDO ALMOFADADO E METAL QUE MANTÉM AS CONCHAS FIRMEMENTE SELADAS CONTRA A REGIÃO DAS ORELHAS DO USUÁRIO E QUE SUSTENTA AS CONCHAS; CARACTERÍSTICAS E APLICABILIDADES PARA EXPOSIÇÃO A NÍVEIS DE RUÍDO ACIMA DE 85 DB(A);	ZEUS		UN	10,00	30,00	300,00
3	17	PROTETOR FACIAL COMPOSTO DE COROA E SUSPENSÃO PLÁSTICA PROTETOR FACIAL COMPOSTO DE COROA E SUSPENSÃO PLÁSTICA; DEVE POSSUI REGULAGEM SIMPLES E VISOR DE TERMOPLÁSTICO INCOLOR; LARGURA APROXIMADA DE 180 E 130 MM DE LARGURA E 180 E 230 MM DE ALTURA; TESTADO E APROVADO PELA NORMA ANSI.Z.87.1/1989; PROTEÇÃO DA FACE DO USUÁRIO CONTRA IMPACTOS DE PARTÍCULAS VOLANTES MULTI-DIRECIONAS E RESPINGOS DE LÍQUIDOS;	ZEUS		UN	30,00	25,00	750,00
3	18	RESPIRADOR DESCARTÁVEL, FORMATO EM CONCHA DOBRAVEL RESPIRADOR DESCARTÁVEL, FORMATO EM CONCHA DOBRÁVEL; COM MALHA FILTRANTE EM	VONDER		UN	100,00	4,50	450,00

Prefeitura do Município de Cantagalo
ESTADO PARANÁ
CNPJ 78.279.981/0001-45
Rua Cinderela, 379 - Centro - CEP: 85160-000 - Fone: 42 3636-1185

		POLIPROPILENO TRATADA ELETROSTATICAMENTE, COM DUAS MANTAS PROTETORAS EXTERNA E INTERNA; CLIP METÁLICO NASAL PARA SELAGEM, SELADO COM SOLDA ULTRASÔNICA E COSTURADA NAS LATERAIS E PARTE FRONTAL CENTRAL DO RESPIRADOR; ELÁSTICO PRESOS POR COSTURAS NAS DUAS LATERAIS DO RESPIRADOR PARA FIXAÇÃO NA CABEÇA E PESCOÇO; TAMANHO ÚNICO; DEVE ATENDE A NORMA ABNT NBR 13698:2011; E POSSUIR CERTIFICAÇÃO COMPULSÓRIA. CARACTERÍSTICAS E APLICABILIDADES: PROTEÇÃO CONTRA PARTICULADOS DE POEIRAS E NÉVOAS; NÍVEL DE EFICIÊNCIA DO FILTRO DE 80% CONTRA PARTICULADOS E AEROSÓIS; FATOR DE PROTEÇÃO 10; APLICAÇÃO NAS ATIVIDADES QUE DESPRENDEM PARTÍCULAS, NÉVOAS E NEBLINAS, FUMOS E VAPORES ORGÂNICOS EM ATÉ 10 VEZES O LIMITE DE TOLERÂNCIA.						
4	1	CORANTE LIQUIDO - BISNAGA DE 50 ML - VARIAS CORES	XADREZ		UN	20,00	4,50	90,00
4	2	FUNDO PREPARADOR A ÓLEO 18 LITROS	CORAL		UN	20,00	195,00	3.900,00
4	3	FUNDO PREPARADOR A ÓLEO 3,6 LITROS	CORAL		UN	30,00	78,00	2.340,00
4	4	FUNDO PREPARADOR ACRÍLICO 18 LITROS	CORAL		UN	30,00	155,00	4.650,00
4	5	FUNDO PREPARADOR ACRÍLICO 3,6 LITROS	CORAL		UN	40,00	78,00	3.120,00
4	6	MASSA CORRIDA ACRÍLICA EMBALAGEM DE 18 LITROS	SHERWIN WILLIANS		UN	80,00	155,00	12.400,00
4	7	MASSA CORRIDA ACRÍLICA EMBALAGEM DE 3,6 LITROS	SHERWIN WILLIANS		UN	30,00	50,00	1.500,00
4	8	MASSA CORRIDA PVA EMBALAGENS DE 18 LITROS	SHERWIN WILLIANS		UN	30,00	65,00	1.950,00

Prefeitura do Município de Cantagalo
ESTADO PARANÁ
CNPJ 78.279.981/0001-45
Rua Cinderela, 379 - Centro - CEP: 85160-000 - Fone: 42 3636-1185

4	9	MASSA PARA CALAFETAR - 350 GR	POLY		UN	5,00	7,50	37,50
4	10	SELADOR ACRÍLICO EMBALAGEM DE 18 LITROS	CORAL		UN	25,00	130,00	3.250,00
4	11	SOLVENTE PARA TINTA,EMBALAGEM DE 5 LITROS	ANJO		UN	15,00	55,00	825,00
4	12	THINNER DE 5 LITROS	ANJO		UN	15,00	54,00	810,00
4	13	THINNER DE 900ML	ANJO		UN	30,00	11,00	330,00
4	14	TINTA DE RESINA ACRÍLICA AMARELA PARA ASFALTO, CONCRETO, ETC 18L TINTA A BASE DE RESINA ACRÍLICA COM DILUIÇÃO EM SOLVENTE E EXCELENTE RESISTÊNCIA À ABRASÃO E ÀS INTEMPÉRIES CLIMÁTICAS, PARA USO EM VÁRIOS TIPOS DE PAVIMENTAÇÃO TAIS COMO ASFALTO, CONCRETO, RODOVIAS, VIAS URBANAS, PÁTIOS, ESTACIONAMENTOS E SINALIZAÇÃO HORIZONTAL DE 18 LITROS SENDO NA COR AMARELA.	CORAL		UN	10,00	400,00	4.000,00
4	15	TINTA DE RESINA ACRILICA COR BRANCA PARA ASFALTO, CONCRETOS, ETC, 18L TINTA A BASE DE RESINA ACRÍLICA COM DILUIÇÃO EM SOLVENTE E EXCELENTE RESISTÊNCIA À ABRASÃO E ÀS INTEMPÉRIES CLIMÁTICAS, PARA USO EM VÁRIOS TIPOS DE PAVIMENTAÇÃO TAIS COMO ASFALTO, CONCRETO, RODOVIAS, VIAS URBANAS, PÁTIOS, ESTACIONAMENTOS E SINALIZAÇÃO HORIZONTAL DE 18 LITROS SENDO NA COR BRANCA.	CORAL		UN	10,00	400,00	4.000,00
4	16	TINTA ACRÍLICA FOSCA DE 18 LITROS - VARIAS CORES - 1ª LINHA	CORAL		UN	50,00	300,00	15.000,00
4	17	TINTA ACRÍLICA PARA PISOS 18 LITROS - VARIAS CORES - 1 ª LINHA	CORAL		UN	30,00	200,00	6.000,00
4	18	TINTA ACRÍLICA PARA PISOS 3,6 LITROS - VARIAS CORES - 1ª	CORAL		UN	25,00	54,00	1.350,00

Prefeitura do Município de Cantagalo
ESTADO PARANÁ
CNPJ 78.279.981/0001-45
Rua Cinderela, 379 - Centro - CEP: 85160-000 - Fone: 42 3636-1185

		LINHA					
4	19	TINTA ACRÍLICA PARA TELHA 18 LITROS - VARIAS CORES - 1ª LINHA	CORAL		UN	30,00	300,00	9.000,00
4	20	TINTA ACRÍLICA SEMI-BRILHO 18 LITROS - VARIAS CORES - 1ª LINHA	CORAL		UN	50,00	300,00	15.000,00
4	21	TINTA ESMALTE SINTÉTICO 3,6 LITROS - VARIAS CORES - 1ª LINHA	CORAL		UN	50,00	70,00	3.500,00
4	22	TINTA LATEX PVA 18 LITROS - VARIAS CORES - 1ª LINHA	CORAL		UN	60,00	290,00	17.400,00
4	23	TINTA ÓLEO EMB. 3,6 LITROS - CORES VARIADAS	UNIVERSO		UN	50,00	75,00	3.750,00
TOTAL								**529.941,35**

OBS: Não houve alterações de preços.

Data da ata: 23 de Outubro de 2019.
Vigência da ata: 12 meses.
Foro: Comarca de Cantagalo/Pr.

Prefeitura do Município de Cantagalo
ESTADO PARANÁ
CNPJ 78.279.981/0001-45
Rua Cinderela, 379 - Centro - CEP: 85160-000 - Fone: 42 3636-1185

PREGÃO PRESENCIAL nº. 59/2019-PMC
2ª PUBLICAÇÃO TRIMESTRAL

OBJETO: REGISTRO DE PREÇOS VISANDO À CONTRATAÇÃO DE EMPRESA PARA FORNECIMENTO MARMITAS, NO MUNICÍPIO DE CANTAGALO/SEDE.

Órgão Gerenciador: Município de Cantagalo, Estado do Paraná, inscrito no CNPJ nº. 78.279.981.0001-45, com endereço à Rua Cinderela, 379, Vila Planalto, Cantagalo, PR, neste ato representado pelo Prefeito Municipal Sr. **Jair Rocha da Silva**, portador de cédula de identidade n.º 4.652.899-9 SSP/PR e CPF/MF n.º 777.826.319-04.

O Município de Cantagalo, Estado do Paraná, em cumprimento ao disposto na Lei 8.666/93, de 21 de junho de 1993, art. 15, § 2º, torna pública a 2ª publicação trimestral dos preços registrados na Ata de Registro de Preços realizada na forma do Pregão Presencial (SRP) nº. 59/2019-PMC, publicada no jornal Correio do Povo do Paraná – Gráfica e Editora Cantu & Cia Ltda, CNPJ nº. 02.175.166/0001-74, no dia 07 de novembro de 2019.

ATA Nº. 157/2019
Detentora da Ata: **Ilza Aparecida Ribeiro & Filho Ltda**, com sede na Rua Alzira de Abreu, nº 577, centro Município de Cantagalo, CEP 85.160-000 e inscrita no CNPJ sob nº. 12.449.999/0001-30, representada pela Sra. **Ilza Aparecida Ribeiro**, portadora da Carteira de Identidade RG nº. 5.954.890-5 SSP/PR e CPF/MF sob o n.º 671.088.149-00.

Preços registrados:

ILZA APARECIDA RIBEIRO & CIA LTDA

Lote	Item	Produto/Serviço	Marca	Modelo	Unidade	Quantidade	Preço	Preço total
1	1	FORNECIMENTO DE ALMOÇOS EM MARMITAS DE ISOPOR (MARMITEX) NA CIDADE DE FORNECIMENTO DE ALMOÇOS EM MARMITAS DE ISOPOR (MARMITEX) NA CIDADE DE CANTAGALO - PR, COMPOSTO POR 5 PRATOS QUENTES (ARROZ, FEIJÃO, MASSAS, CARNES E TUBÉRCULOS/RAIZES) MAIS 4 PRATOS FRIOS (VERDURAS/LEGUMES), TEMPEROS COMO SAL, ÓLEO EXTRA VIRGEM E VINAGRE (PESO APROX. DE 1.000 GRAMAS).	PANIFICADORA ARCO-IRIS	MARMITEX	UN	4.000,00	10,00	40.000,00
TOTAL								**40.000,00**

OBS: Não houve alterações de preços.

Data da ata: 06 de Novembro de 2019.
Vigência da ata: 12 meses.
Foro: Comarca de Cantagalo/Pr.

Prefeitura do Município de Cantagalo
ESTADO PARANÁ
CNPJ 78.279.981/0001-45
Rua Cinderela, 379 - Centro - CEP: 85160-000 - Fone: 42 3636-1185

EXTRATO DE ATAS DE REGISTRO DE PREÇO
PREGÃO PRESENCIAL nº. 61/2019-PMC
2ª PUBLICAÇÃO TRIMESTRAL

OBJETO: REGISTRO DE PREÇOS PARA FUTURA E EVENTUAL AQUISIÇÃO DE MATERIAIS ODONTOLÓGICOS.

Órgão Gerenciador: Município de Cantagalo, Estado do Paraná, inscrito no CNPJ nº. 78.279.981.0001-45, com endereço à Rua Cinderela, 379, Vila Planalto, Cantagalo, PR, neste ato representado pelo Prefeito Municipal Sr. **Jair Rocha da Silva**, portador de cédula de identidade n.º 4.652.899-9 SSP/PR e CPF/MF n.º 777.826.319-04.

O Município de Cantagalo, Estado do Paraná, em cumprimento ao disposto na Lei 8.666/93, de 21 de junho de 1993, art. 15, § 2º, torna pública a 2ª publicação trimestral dos preços registrados na Ata de Registro de Preços realizada na forma do Pregão Presencial (SRP) nº. 61/2019-PMC, publicada no jornal Correio do Povo do Paraná – Gráfica e Editora Cantu & Cia Ltda, CNPJ nº. 02.175.166/0001-74, no dia 28 de novembro de 2019.

ATA Nº. 167/2019
Detentora da Ata: **Bio Lógica Comércio de Produtos Hospitalares Ltda-ME**, com sede na Rua Professora Zelda C. Cursi Mastriani nº 265/A, Jardim Davila, Cambé/PR, CEP 86.182-530 e inscrita no CNPJ sob nº. 06.175.908/0001-12, representada pelo Sr. **Luís Carlos dos Santos**, portador da Carteira de Identidade RG nº. 3.586.891-7 SSP/PR e CPF/MF sob o n.º 365.440.519-34.

Preços registrados:

BIO LÓGICA DISTRIBUIDORA EIRELI - EPP

Lote	Item	Produto/Serviço	Marca	Modelo	Unidade	Quantidade	Preço	Preço total
1	1	ACIDO CONDICIONADOR GEL A 37%, BISNAGA DE 2,5 ML ÁCIDO CONDICIONADOR GEL A 37%, BISNAGA DE 2,5 ML, CONTENDO EXTERNAMENTE OS DADOS DE IDENTIFICAÇÃO, PROCEDÊNCIA, DATA DE FABRICAÇÃO PRAZO DE VALIDADE, REGISTRO NO MINISTÉRIO DA SAÚDE	MICRODONT		UN	40,00	1,09	43,60
1	7	ALVEOLITEN ALVEOLITEN, USO ODONTOLÓGICO, CONTENDO EXTERNAMENTE OS DADOS DE	ALVEOLIPLAST - IODONTOSUL		UN	10,00	14,20	142,00

Prefeitura do Município de Cantagalo
ESTADO PARANÁ
CNPJ 78.279.981/0001-45
Rua Cinderela, 379 - Centro - CEP: 85160-000 - Fone: 42 3636-1185

		IDENTIFICAÇÃO, PROCEDÊNCIA, DATA DE FABRICAÇÃO PRAZO DE VALIDADE, REGISTRO NO MINISTÉRIO DA SAÚDE.					
1	11	BROCA ALTA ROTAÇÃO 1012 HL	3R MICRODONT	UN	10,00	1,35	13,50
1	12	BROCA ALTA ROTAÇÃO 3081	3R MICRODONT	UN	10,00	1,35	13,50
1	13	BROCA ALTA ROTAÇÃO CIRÚRGICA Nº 702.	KAVO - CARBIDE FG CIRURG	UN	20,00	4,65	93,00
1	15	BROCA DE BAIXA ROTAÇÃO CARBIDE ESFÉRICA N. 04	KAVO - CARBIDE CA	UN	50,00	3,80	190,00
1	16	BROCA P/ ACABAMENTO E POLIMENTO DE RESINA COMPOSTA, MULTILAMINADAS BROCA PARA ACABAMENTO/POLIMENTO DE RESINA COMPOSTA, BROCAS MULTILAMINADAS - 7664, EMBALADA INDIVIDUALMENTE E ACONDICIONADA EM CAIXAS CONFORME CONSTAR REGISTRO DO PRODUTO, TRAZENDO EXTERNAMENTE OS DADOS DE IDENTIFICAÇÃO, PROCEDÊNCIA, NÚMERO DE LOTE E NÚMERO DO REGISTRO NO MINISTÉRIO DA SAÚDE	KAVO - CARBIDE FG 12 LAM - Nº 7664F	UN	50,00	16,40	820,00
1	17	BROCA USO ODONTOLÓGICO	3R MICRODONT	UN	100,00	1,35	135,00
1	18	BROCA DIAMANTADA Nº3083 PONTA COM GRANULAÇÕES FINAS BROCA, USO ODONTOLÓGICO, DIAMANTADA Nº 3083 PONTA COM GRANULAÇÕES FINAS, UNIFORMES, ENCAIXE EM AÇO INOXIDÁVEL, ADAPTÁVEL AS DIFERENTES CANETAS DE ALTA ROTAÇÃO, SEM SINAIS DE OXIDAÇÃO E SEM REBARBAS. ESTERILIZÁVEL ATRAVÉS DE CALOR ÚMIDO SECO OU POR AGENTES QUÍMICOS, SEM SOFRER OXIDAÇÃO. EMBALADA INDIVIDUALMENTE E ACONDICIONADA EM CAIXAS CONFORME CONSTAR	3R MICRODONT	UN	20,00	1,35	27,00

Prefeitura do Município de Cantagalo
ESTADO PARANÁ
CNPJ 78.279.981/0001-45
Rua Cinderela, 379 - Centro - CEP: 85160-000 - Fone: 42 3636-1185

		REGISTRO DO PRODUTO, TRAZENDO EXTERNAMENTE OS DADOS DE IDENTIFICAÇÃO, PROCEDÊNCIA, NÚMERO DE LOTE E NUMERO DO REGISTRO NO MINISTÉRIO DA SAÚDE.					
1	19	BROCA DIAMANTADA Nº3168 P/ RESTAURAÇÕES DE RESINA COMPOSTA BROCA, USO ODONTOLÓGICO, DIAMANTADA Nº 3168 FF, PARA ACABAMENTO EM RESTAURAÇÕES DE RESINA COMPOSTA, PONTA COM GRANULAÇÕES FINAS, UNIFORMES, ENCAIXE EM AÇO INOXIDÁVEL, ADAPTÁVEL AS DIFERENTES CANETAS DE ALTA ROTAÇÃO, SEM SINAIS DE OXIDAÇÃO E SEM REBARBAS. ESTERILIZÁVEL ATRAVÉS DE CALOR ÚMIDO SECO OU POR AGENTES QUÍMICOS, SEM SOFRER OXIDAÇÃO. EMBALADA INDIVIDUALMENTE E ACONDICIONADA EM CAIXAS CONFORME CONSTAR REGISTRO DO PRODUTO, TRAZENDO EXTERNAMENTE OS DADOS DE IDENTIFICAÇÃO, PROCEDÊNCIA, NÚMERO DE LOTE E NUMERO DO REGISTRO NO MINISTÉRIO DA SAÚDE.	3R MICRODONT	UN	20,00	1,35	27,00
1	20	BROCA DIAMANTADA Nº3195FF P/ RESTAURAÇÕES EM RESINA COMPOSTA BROCA, USO ODONTOLÓGICO, DIAMANTADA Nº 3195 FF, PARA ACABAMENTO EM RESTAURAÇÕES DE RESINA COMPOSTA, PONTA COM GRANULAÇÕES FINAS, UNIFORMES, ENCAIXE EM AÇO INOXIDÁVEL, ADAPTÁVEL AS DIFERENTES CANETAS DE ALTA ROTAÇÃO, SEM SINAIS DE OXIDAÇÃO E SEM REBARBAS. ESTERILIZÁVEL ATRAVÉS DE CALOR ÚMIDO SECO OU POR AGENTES QUÍMICOS, SEM SOFRER OXIDAÇÃO. EMBALADA INDIVIDUALMENTE E	3R MICRODONT	UN	20,00	1,35	27,00

Prefeitura do Município de Cantagalo
ESTADO PARANÁ
CNPJ 78.279.981/0001-45
Rua Cinderela, 379 - Centro - CEP: 85160-000 - Fone: 42 3636-1185

		ACONDICIONADA EM CAIXAS CONFORME CONSTAR REGISTRO DO PRODUTO, TRAZENDO EXTERNAMENTE OS DADOS DE IDENTIFICAÇÃO, PROCEDÊNCIA, NÚMERO DE LOTE E NÚMERO DO REGISTRO NO MINISTÉRIO DA SAÚDE.					
1	21	BROCA DIAMANTADA, ALTA ROTAÇÃO, ESFÉRICA Nº1014FG BROCA, USO ODONTOLÓGICO, DIAMANTADA, ALTA ROTAÇÃO, ESFÉRICA, N. 1014FG. EMBALADA CONFORME CONSTAR REGISTRO DO PRODUTO, TRAZENDO EXTERNAMENTE OS DADOS DE IDENTIFICAÇÃO DO PRODUTO E MARCA DO FABRICANTE, NÚMERO DO LOTE E REGISTRO NO MINISTÉRIO DA SAÚDE.	3R MICRODONT	UN	100,00	1,35	135,00
1	22	BROCA DIAMANTADA, ALTA ROTAÇÃO, ESFÉRICA Nº1016FG BROCA, USO ODONTOLÓGICO, DIAMANTADA, ALTA ROTAÇÃO, ESFÉRICA, N. 1016FG. EMBALADA CONFORME CONSTAR REGISTRO DO PRODUTO, TRAZENDO EXTERNAMENTE OS DADOS DE IDENTIFICAÇÃO DO PRODUTO E MARCA DO FABRICANTE, NÚMERO DO LOTE E REGISTRO NO MINISTÉRIO DA SAÚDE.	3R MICRODONT	UN	100,00	1,35	135,00
1	23	BROCA DIAMANTADA, ESFÉRICA Nº1011FG BROCA, USO ODONTOLÓGICO, DIAMANTADA, ESFÉRICA, N. 1011FG. EMBALADA CONFORME CONSTAR REGISTRO DO PRODUTO, TRAZENDO EXTERNAMENTE OS DADOS DE IDENTIFICAÇÃO DO PRODUTO E MARCA DO FABRICANTE, NÚMERO DO LOTE E REGISTRO NO MINISTÉRIO DA SAÚDE.	3R MICRODONT	UN	100,00	1,35	135,00
1	24	BROCA DIAMANTADA, ESFÉRICA Nº1012FG BROCA, USO ODONTOLÓGICO, DIAMANTADA, ESFÉRICA, N.	3R MICRODONT	UN	100,00	1,35	135,00

Prefeitura do Município de Cantagalo
ESTADO PARANÁ
CNPJ 78.279.981/0001-45
Rua Cinderela, 379 - Centro - CEP: 85160-000 - Fone: 42 3636-1185

		1012FG. EMBALADA CONFORME CONSTAR REGISTRO DO PRODUTO, TRAZENDO EXTERNAMENTE OS DADOS DE IDENTIFICAÇÃO DO PRODUTO E MARCA DO FABRICANTE, NÚMERO DO LOTE E REGISTRO NO MINISTÉRIO DA SAÚDE.					
1	25	BROCA DIAMANTADA, ESFÉRICA Nº1013FG BROCA, USO ODONTOLÓGICO, DIAMANTADA, ESFÉRICA, N. 1013FG. EMBALADA CONFORME CONSTAR REGISTRO DO PRODUTO, TRAZENDO EXTERNAMENTE OS DADOS DE IDENTIFICAÇÃO DO PRODUTO E MARCA DO FABRICANTE, NÚMERO DO LOTE E REGISTRO NO MINISTÉRIO DA SAÚDE.	3R MICRODONT	UN	100,00	1,35	135,00
1	26	BROCA DIAMANTADA, ESFÉRICA Nº1015FG BROCA, USO ODONTOLÓGICO, DIAMANTADA, ESFÉRICA, N. 1015FG. EMBALADA CONFORME CONSTAR REGISTRO DO PRODUTO, TRAZENDO EXTERNAMENTE OS DADOS DE IDENTIFICAÇÃO DO PRODUTO E MARCA DO FABRICANTE, NÚMERO DO LOTE E REGISTRO NO MINISTÉRIO DA SAÚDE.	3R MICRODONT	UN	100,00	1,35	135,00
1	27	BROCA DIAMANTADA, ESFÉRICA Nº3118FG BROCA, USO ODONTOLÓGICO, DIAMANTADA, ESFÉRICA, N. 3118F FG. EMBALADA CONFORME CONSTAR REGISTRO DO PRODUTO, TRAZENDO EXTERNAMENTE OS DADOS DE IDENTIFICAÇÃO DO PRODUTO E MARCA DO FABRICANTE, NÚMERO DO LOTE E REGISTRO NO MINISTÉRIO DA SAÚDE.	3R MICRODONT	UN	50,00	1,35	67,50
1	28	BROCA DIAMANTADA, HASTE CURTA Nº1302 BROCA, USO ODONTOLÓGICO, DIAMANTADA, HASTE CURTA Nº 1302, USADAS PARA LOCAIS DE	3R MICRODONT	UN	20,00	1,35	27,00

Prefeitura do Município de Cantagalo
ESTADO PARANÁ
CNPJ 78.279.981/0001-45
Rua Cinderela, 379 - Centro - CEP: 85160-000 - Fone: 42 3636-1185

		ACESSO DIFÍCIL E PARA ODONTOPEDIATRIA, PONTA COM GRANULAÇÕES FINAS, UNIFORMES, ENCAIXE EM AÇO INOXIDÁVEL, ADAPTÁVEL AS DIFERENTES CANETAS DE ALTA ROTAÇÃO, SEM SINAIS DE OXIDAÇÃO E SEM REBARBAS. ESTERILIZÁVEL ATRAVÉS DE CALOR ÚMIDO SECO OU POR AGENTES QUÍMICOS, SEM SOFRER OXIDAÇÃO. EMBALADA INDIVIDUALMENTE E ACONDICIONADA EM CAIXAS CONFORME CONSTAR REGISTRO DO PRODUTO, TRAZENDO EXTERNAMENTE OS DADOS DE IDENTIFICAÇÃO, PROCEDÊNCIA, NÚMERO DE LOTE E NÚMERO DO REGISTRO NO MINISTÉRIO DA SAÚDE.					
1	29	BROCA ZEKRYA 151, EM AÇO CARBIDE, PARA MOTORES DE ALTA ROTAÇÃO BROCA, USO ODONTOLÓGICO, ZEKRYA 151, CONFECCIONADA EM AÇO CARBIDE, PARA MOTORES DE ALTA ROTAÇÃO, COM DESEMPENHO LIVRE DE VIBRAÇÕES, COM PONTA ATIVA DE 11MM, E COMPRIMENTO DE 28MM, COM SEIS LAMINAS HELICOIDAIS SEM REBARBAS OU SINAIS DE OXIDAÇÃO, ESTERILIZÁVEL ATRAVÉS DO CALOR ÚMIDO, SECO OU POR AGENTES QUÍMICOS, SEM SOFRER OXIDAÇÃO. EMBALADA CONFORME CONSTAR REGISTRO DO PRODUTO, TRAZENDO EXTERNAMENTE OS DADOS DE IDENTIFICAÇÃO DO PRODUTO E MARCA DO FABRICANTE, NÚMERO DO LOTE E REGISTRO NO MINISTÉRIO DA SAÚDE.	ANGELUS	UN	20,00	14,35	287,00
1	30	BROCA ZEKRYA 161, EM AÇO CARBIDE, PARA MOTORES DE ALTA ROTAÇÃO BROCA, USO ODONTOLÓGICO, ZEKRYA 161,	ANGELUS	UN	20,00	14,35	287,00

Prefeitura do Município de Cantagalo
ESTADO PARANÁ
CNPJ 78.279.981/0001-45
Rua Cinderela, 379 - Centro - CEP: 85160-000 - Fone: 42 3636-1185

		CONFECCIONADA EM AÇO CARBIDE, PARA MOTORES DE ALTA ROTAÇÃO, COM DESEMPENHO LIVRE DE VIBRAÇÕES, COM PONTA ATIVA DE 11MM, E COMPRIMENTO DE 23MM, COM SEIS LAMINAS HELICOIDAIS SEM REBARBAS OU SINAIS DE OXIDAÇÃO, ESTERILIZÁVEL ATRAVÉS DO CARLOS ÚMIDO, SECO OU POR AGENTES QUÍMICOS, SEM SOFRER OXIDAÇÃO. EMBALADA CONFORME CONSTAR REGISTRO DO PRODUTO, TRAZENDO EXTERNAMENTE OS DADOS DE IDENTIFICAÇÃO DO PRODUTO E MARCA DO FABRICANTE, NÚMERO DO LOTE E REGISTRO NO MINISTÉRIO DA SAÚDE.					
1	32	CARIOSTÁTICO PARA ODONTOPEDIATRIA FRASCO COM 10 ML CARIOSTÁTICO, USO ODONTOLÓGICO, PARA ODONTOPEDIATRIA EMBALAGEM: FRASCO COM 10ML COM DADOS DE IDENTIFICAÇÃO DO PRODUTO, MARCA DO FABRICANTE, DATA DE FABRICAÇÃO, PRAZO DE VALIDADE E REGISTRO NO MINISTÉRIO DA SAÚDE	CARIOSTATIC 12% - AAF DO BRASIL		FRASC	20,00	12,40	248,00
1	36	ESPELHO, USO ODONTOLÓGICO, BUCAL, PARA CABO ROSQUEÁVEL, PLANO, NÚMERO	PHARMAINOX		UN	100,00	1,60	160,00
1	51	FOTOPOLIMERIZADOR COM LED, PONTEIRA AUTOCLAVAVEL POTÊNCIA MIN 5000W FOTOPOLIMERIZADOR, COM EMISSÃO DE LUZ LED, PONTEIRA AUTOCLAVAVEL, POTÊNCIA MINIMA ACIMA DE 5000NW/CM2 COMPRIMENTO DE ONDA ENTRE 45	BLUESTAR + - 3R MICRODONT		UN	3,00	384,00	1.152,00
1	52	HIDROXIDO DE CALCIO P.A. PÓ 10G	IDONTOSUL		FRASC	10,00	3,35	33,50
1	56	JOGO DE CURETAS GRACIE 13-14	GOLGRAN -		UN	10,00	12,50	125,00

Prefeitura do Município de Cantagalo
ESTADO PARANÁ
CNPJ 78.279.981/0001-45
Rua Cinderela, 379 - Centro - CEP: 85160-000 - Fone: 42 3636-1185

			GRACEY 13-14				
1	58	KIT COM 1 PINÇA CLÍNICA,1 SONDA EXPLORADORA Nº 5,1 ESCAVADOR Nº 17 ... KIT COM 1 PINÇA CLÍNICA,1 SONDA EXPLORADORA Nº 5,1 ESCAVADOR Nº 17 E 1 CABO COM ESPELHO Nº 5	GOLGRAN	KIT	100,00	28,54	2.854,00
1	59	KIT DE POLIMENTO DE RESINA COMPOSTO DE PONTAS DE SILICONE C/ ABRASIVO KIT DE POLIMENTO DE RESINA COMPOSTO DE PONTAS DE SILICONE C/ ABRASIVO DE ALTA QUALIDADE. KIT CONTENDO 3 TORPEDOS,3 TACAS E 3 DISCOS, GRANULAÇÃO GROSSA, NORMAL E FINA. EMBALADA INDIVIDUALMENTE E ACONDICIONADA EM CAIXAS CONFORME CONSTAR REGISTRO DO PRODUTO, TRAZENDO EXTERNAMENTE OS DADOS DE IDENTIFICAÇÃO, PROCEDÊNCIA, NÚMERO DE LOTE E NÚMERO DO REGISTRO NO MINISTÉRIO DA SAÚDE.	3R MICRODONT	KIT	5,00	25,50	127,50
1	62	LIMA HEDSTROEM 31 MM C/ 06 UNIDADES	KAVO - SYBRON ENDO	CX	5,00	14,15	70,75
1	63	LIMA KERR 21 MM SÉRIE ESPECIAL Nº 10	KAVO - SYBRON ENDO	CX	5,00	14,15	70,75
1	64	LIMA KERR 21 MM SÉRIE Nº 15	KAVO - SYBRON ENDO	CX	10,00	13,50	135,00
1	65	MATRIZ DE AÇO; 5MM.	AAF DO BRASIL	UN	10,00	1,00	10,00
1	66	MATRIZ DE AÇO; 7MM.	AAF DO BRASIL	UN	10,00	1,10	11,00
1	69	OBTURADOR/CIMENTO PROVISÓRIO; 25G	NEW BOND - TECHNEW	UN	10,00	7,35	73,50
1	70	PASTA PROFILÁTICA 90G, PASTA PROFILÁTICA 90G, CONTENDO EXTERNAMENTE OS DADOS DE IDENTIFICAÇÃO, PROCEDÊNCIA, DATA DE FABRICAÇÃO PRAZO DE VALIDADE, REGISTRO NO MINISTÉRIO DA SAÚDE	PROPHYCARE - ALLPLAN	TUBO	10,00	4,30	43,00
1	77	SOLUÇÃO HEMOSTÁTICA; 10	HEMOSTANK -	FRASC	5,00	9,80	49,00

Prefeitura do Município de Cantagalo
ESTADO PARANÁ
CNPJ 78.279.981/0001-45
Rua Cinderela, 379 - Centro - CEP: 85160-000 - Fone: 42 3636-1185

		ML.	BIODINAMICA				
1	80	TIRA ABRASIVA DE AÇO; 4MM; CAIXA COM 12 UNIDADES	BIODINAMICA	CX	20,00	3,70	74,00
1	81	TIRA DE LIXA DE POLIÉSTER; COM 150 UNIDADES.	AAF DO BRASIL	CX	10,00	5,00	50,00
1	82	TIRA DE POLIÉSTER; COM 50 UNIDADES	AAF DO BRASIL	CX	20,00	1,02	20,40
TOTAL							**8.317,50**

ATA Nº. 168/2019

Detentora da Ata: **Dife Distribuidora de Medicamentos Ltda**, com sede na Rua Luiz Segundo Rossoni nº 315, centro, Toledo/PR, CEP 85.901-170 e inscrita no CNPJ sob nº. 10.566.711/0001-81 representada pelo Sr. **Crystian Evandro Lindner**, portador da Carteira de Identidade RG nº. 7.251.323-1 SSP/PR e CPF/MF sob o n.º 032.346.329-01.

Preços registrados:

DIFE DISTRIBUIDORA DE MEDICAMENTOS LTDA

Lote	Item	Produto/Serviço	Marca	Modelo	Unidade	Quantidade	Preço	Preço total
1	35	DESINCRUSTANTE LIQUIDO, PARA MATERIAIS MÉDICO-CIRÚRGICO, ODONTOLÓGICO DESINCRUSTANTE, LIQUIDO, PARA MATERIAIS MÉDICO-CIRÚRGICO, ODONTOLÓGICO E LABORATORIAIS, COMPOSTO POR NONENO POLIETOXI ETANOL 9 MOLES (ATIVO), TRIPOLIFOSFATO DE SÓDIO, FOSFATO TRISSODICO, HIDROXIDO DE AMONIO, BORAX, ALCANOLAMIDA DE ACIDO GRAXO E VEICULO AQUOSO. PRINCÍPIO ATIVO: NONIL FENOL POLIETOXILADO. EMBALAGEM: GALAO COM 05 LITROS, COM DADOS DE IDENTIFICAÇÃO DO PRODUTO, NOME DO FABRICANTE, PRAZO DE VALIDADE E REGISTRO NO MINISTÉRIO DA SAÚDE	RIOQUIMICA		FRASC	2,00	62,20	124,40
1	39	FIO DENTAL 500M FIO DENTAL 500M, CONTENDO EXTERNAMENTE OS DADOS DE IDENTIFICAÇÃO, PROCEDÊNCIA, DATA DE FABRICAÇÃO PRAZO DE VALIDADE.	MEDFIO		UN	20,00	7,94	158,80
1	76	SERINGA CARPULE, COM AUTO-ASPIRAÇÃO, PARA ANESTESIA EM AÇO INOX SERINGA CARPULE, COM	BRASVAL		UN	10,00	27,45	274,50

Prefeitura do Município de Cantagalo
ESTADO PARANÁ
CNPJ 78.279.981/0001-45
Rua Cinderela, 379 - Centro - CEP: 85160-000 - Fone: 42 3636-1185

		AUTO-ASPIRAÇÃO, PARA ANESTESIA EM AÇO INOX. EMBALAGEM COM DADOS DO PRODUTO E MARCA DO FABRICANTE E NÚMERO DE REGISTRO.					
TOTAL							**557,70**

ATA Nº. 169/2019

Detentora da Ata: **Hortoplus Produtos Odontológicos e Hospitalares Ltda- Me**, com sede na Rua Saldanha Marinho nº 495, Apartamento 01, Bairro Trianon, Guarapuava/PR, CEP 85.012-280 e inscrita no CNPJ sob nº. 17.676.642/0001-08 representada pelo Sr. **Marcelo Brandalise Zanini**, portador da Carteira de Identidade RG nº. 10.088.335-0 SSP/PR e CPF/MF sob o n.º 060.697.569-16.

Preços registrados:

HORTOPLUS PRODUTOS ODONTOLOGICOS E HOSPITALARES LTDA ME

Lote	Item	Produto/Serviço	Marca	Modelo	Unidade	Quantidade	Preço	Preço total
1	10	ANESTÉSICO TÓPICO BENZOCAÍNA 200MG SABORES TUTI-FRUTI, MENTA, PINA COL ANESTÉSICO USO ODONTOLÓGICO, TÓPICO, VÁRIOS SABORES, BENZOCAÍNA 200MG, SABORES TUTI-FRUTI, MENTA, PINA COLADA, EMBALAGEM COM 12G, CONTENDO EXTERNAMENTE OS DADOS DE IDENTIFICAÇÃO, PROCEDÊNCIA, DATA DE FABRICAÇÃO PRAZO DE VALIDADE, REGISTRO NO MINISTÉRIO DA SAÚDE	DFL		UN	80,00	5,85	468,00
1	31	BROQUEIRO PARA BROCAS; ARMAZENAR 105 UNIDADES. AUTOCLAVÁVEL.	MICRODONT		UN	5,00	98,50	492,50
1	71	PORTA AGULHA, DE 14CM, EM AÇO INOXIDÁVEL PORTA AGULHA, DE 14CM, EM AÇO INOXIDÁVEL EMBALAGEM INDIVIDUAL COM DADOS DO PRODUTO E MARCA DO FABRICANTE E NÚMERO DE REGISTRO.	ABC		UN	10,00	20,50	205,00
TOTAL								**1.165,50**

ATA Nº. 170/2019

Prefeitura do Município de Cantagalo
ESTADO PARANÁ
CNPJ 78.279.981/0001-45
Rua Cinderela, 379 - Centro - CEP: 85160-000 - Fone: 42 3636-1185

Detentora da Ata: **Narka Comercial Eireli Epp**, com sede na Rua Presidente Getúlio Vargas nº 2067, térreo, sala Centro, Guarapuava/PR, CEP 85.010-280 e inscrita no CNPJ sob nº. 84.949.668/0001-70 representada pelo Sr. **Edson Luiz Primak**, portador da Carteira de Identidade RG nº. 759.124-1 SSP/PR e CPF/MF sob o n.º 213.894.899-49.

Preços registrados:

NARKA COMERCIAL EIRELI EPP

Lote	Item	Produto/Serviço	Marca	Modelo	Unidade	Quantidade	Preço	Preço total
1	2	AGULHA, USO ODONTOLÓGICO, GENGIVAL, CURTA 30G, COM COMPRI. DE 25MM AGULHA, USO ODONTOLÓGICO, GENGIVAL, CURTA 30G, COM COMPRIMENTO PADRÃO INTERNACIONAL DE 25MM, PONTA DE PERFIL TRIBISELADAS, PAREDE DA CÂNULA DE MENOR ESPESSURA, SILICONIZADAS E ESTERILIZADAS, EMBALAGEM: CAIXA COM 100 AGULHAS, CONTENDO EXTERNAMENTE OS DADOS DE IDENTIFICAÇÃO, PROCEDÊNCIA, DATA DE FABRICAÇÃO PRAZO DE VALIDADE, REGISTRO NO MINISTÉRIO DA SAÚDE	INJECTA		CX	100,00	25,00	2.500,00
1	3	ALAVANCA LADO DIREITO BANDEIRA ALAVANCA LADO DIREITO BANDEIRA, USO ODONTOLÓGICO, EMBALAGEM COM DADOS DE IDENTIFICAÇÃO DO PRODUTO, MARCA DO FABRICANTE, DATA DE FABRICAÇÃO E REGISTRO NO MINISTÉRIO DA SAÚDE	ABC		UN	4,00	20,90	83,60
1	4	ALAVANCA LADO ESQUERDO BANDEIRA ALAVANCA LADO ESQUERDO BANDEIRA, USO ODONTOLÓGICO, EMBALAGEM COM DADOS DE IDENTIFICAÇÃO DO PRODUTO, MARCA DO FABRICANTE, DATA DE FABRICAÇÃO E REGISTRO NO MINISTÉRIO DA	ABC		UN	4,00	20,90	83,60

Prefeitura do Município de Cantagalo
ESTADO PARANÁ
CNPJ 78.279.981/0001-45
Rua Cinderela, 379 - Centro - CEP: 85160-000 - Fone: 42 3636-1185

		SAÚDE					
1	5	ALAVANCA RETA, USO ODONTOLÓGICO ALAVANCA RETA, USO ODONTOLÓGICO, EMBALAGEM COM DADOS DE IDENTIFICAÇÃO DO PRODUTO, MARCA DO FABRICANTE, DATA DE FABRICAÇÃO E REGISTRO NO MINISTÉRIO DA SAÚDE	ABC		UN	4,00	20,90	83,60
1	6	ALGODÃO ROLETE; PACOTE COM 100 UNIDADES	SS PLUS		PCT	1.000,00	1,18	1.180,00
1	9	ANESTÉSICO INJETÁVEL C/ VASOCONSTRITOR MEPIVACAÍNA A 2% COM ADRENALINA ANESTÉSICO USO ODONTOLÓGICO, INJETÁVEL COM VASOCONSTRITOR, MEPIVACAÍNA A 2% COM ADRENALINA 1:100.000. EMBALAGEM: CAIXA COM 50 TUBETES.	DFL		CX	150,00	60,60	9.090,00
1	34	CURETA DE GRACEY 5/6, EM AÇO INOXIDÁVEL CURETA DE GRACEY 5/6, EM AÇO INOXIDÁVEL, EMBALAGEM INDIVIDUAL COM DADOS DE IDENTIFICAÇÃO DO PRODUTO, MARCA DO FABRICANTE, DATA DE FABRICAÇÃO E REGISTRO NO MINISTÉRIO DA SAÚDE.	ABC		UN	10,00	8,44	84,40
1	38	EXTRATOR DE TÁRTARO, MCCAL 17/18, EM AÇO INOXIDÁVEL EXTRATOR DE TÁRTARO, MCCAL 17/18, EM AÇO INOXIDÁVEL. EMBALAGEM INDIVIDUAL COM DADOS DE IDENTIFICAÇÃO DO PRODUTO, MARCA DO FABRICANTE, DATA DE FABRICAÇÃO E REGISTRO NO MINISTÉRIO DA SAÚDE.	GOLGRAN		UN	10,00	29,48	294,80
1	40	FORCEPS INFANTIL USO ODONTOLÓGICO, N. 18D, PARA EXODONTIA FORCEPS INFANTIL, USO	ABC		UN	10,00	52,98	529,80

Prefeitura do Município de Cantagalo
ESTADO PARANÁ
CNPJ 78.279.981/0001-45
Rua Cinderela, 379 - Centro - CEP: 85160-000 - Fone: 42 3636-1185

		ODONTOLÓGICO, N. 18D, PARA EXODONTIA. EMBALAGEM COM DADOS DE IDENTIFICAÇÃO DO PRODUTO, MARCA DO FABRICANTE, DATA DE FABRICAÇÃO E REGISTRO NO MINISTÉRIO DA SAÚDE					
1	41	FORCEPS INFANTIL, USO ODONTOLÓGICO, N. 69, PARA EXODONTIA FORCEPS INFANTIL, USO ODONTOLÓGICO, N. 69, PARA EXODONTIA. EMBALAGEM COM DADOS DE IDENTIFICAÇÃO DO PRODUTO, MARCA DO FABRICANTE, DATA DE FABRICAÇÃO E REGISTRO NO MINISTÉRIO DA SAÚDE	ABC		UN	10,00	52,98	529,80
1	42	FORCEPS Nº16 PARA EXODONTIA FORCEPS Nº16 PARA EXODONTIA, EMBALAGEM COM DADOS DE IDENTIFICAÇÃO DO PRODUTO, MARCA DO FABRICANTE, DATA DE FABRICAÇÃO E RMS.	ABC		UN	10,00	52,98	529,80
1	43	FORCEPS USO ODONTOLOGICO Nº 150 PARA EXODONTIA, FORCEPS USO ODONTOLOGICO Nº 150 PARA EXODONTIA, EMBALAGEM COM DADOS DO PRODUTO E MARCA DO FABRICANTE E NUMERO DE REGISTRO.	ABC		UN	10,00	52,98	529,80
1	44	FORCEPS USO ODONTOLOGICO Nº21, EM AÇO INOXIDAVEL PARA EXODONTIA FORCEPS USO ODONTOLOGICO Nº21, EM AÇO INOXIDAVEL PARA EXODONTIA EMBALAGEM COM DADOS DO PRODUTO E MARCA DO FABRICANTE E NUMERO DE REGISTRO.	ABC		UN	10,00	52,98	529,80
1	45	FORCEPS USO ODONTOLOGICO Nº23, EM AÇO INOXIDAVEL PARA EXODONTIA BEM AL FORCEPS USO ODONTOLOGICO Nº23, EM AÇO INOXIDAVEL	ABC		UN	10,00	52,98	529,80

Prefeitura do Município de Cantagalo
ESTADO PARANÁ
CNPJ 78.279.981/0001-45
Rua Cinderela, 379 - Centro - CEP: 85160-000 - Fone: 42 3636-1185

		PARA EXODONTIA EMBALAGEM COM DADOS DO PRODUTO E MARCA DO FABRICANTE E NUMERO DE REGISTRO						
1	46	FORCEPS USO ODONTOLOGICO, Nº 01, PARA EXODONTIA, EM AÇO INOXIDAVEL FORCEPS USO ODONTOLOGICO, Nº 01, PARA EXODONTIA, EM AÇO INOXIDAVEL EMBALAGEM COM DADOS DO PRODUTO E MARCA DO FABRICANTE E NUMERO DE REGISTRO.	ABC		UN	10,00	52,98	529,80
1	47	FORCEPS USO ODONTOLOGICO, Nº 151, PARA EXODONTIA FORCEPS USO ODONTOLOGICO, Nº 151, PARA EXODONTIA EMBALAGEM COM DADOS DO PRODUTO E MARCA DO FABRICANTE E NUMERO DE REGISTRO.	ABC		UN	10,00	52,98	529,80
1	48	FORCEPS USO ODONTOLOGICO, Nº 68 PARA EXODONTIA EM AÇO INOXIDAVEL FORCEPS USO ODONTOLOGICO, Nº 68 PARA EXODONTIA EM AÇO INOXIDAVEL, EMBALAGEM COM DADOS DO PRODUTO E MARCA DO FABRICANTE.	ABC		UN	10,00	52,98	529,80
1	49	FORCEPS USO ODONTOLOGICO, PARA ADULTO Nº 18 L, FORCEPS USO ODONTOLOGICO, PARA ADULTO Nº 18 L, EMBALAGEM COM DADOS DO PRODUTO E MARCA DO FABRICANTE E NUMERO DE REGISTRO.	ABC		UN	10,00	52,98	529,80
1	50	FORCEPS, USO ODONTOLÓGICO, N. 17, PARA EXODONTIA. FORCEPS, USO ODONTOLÓGICO, N. 17, PARA EXODONTIA. EMBALAGEM COM DADOS DE IDENTIFICAÇÃO DO PRODUTO, MARCA DO FABRICANTE, DATA DE FABRICAÇÃO E

Prefeitura do Município de Cantagalo
ESTADO PARANÁ
CNPJ 78.279.981/0001-45
Rua Cinderela, 379 - Centro - CEP: 85160-000 - Fone: 42 3636-1185

		REGISTRO NO MINISTÉRIO DA SAÚDE.						
1	53	HIDRÓXIDO DE CÁLCIO EM PASTA EMB CONJUNTO HIDRÓXIDO, USO ODONTOLÓGICO, DE CÁLCIO, EM PASTA. EMBALAGEM: CONJUNTO COM 02 BISNAGAS, SENDO PASTA BASE E PASTA CATALISADORA, ESPÁTULA E BLOCO DE MANIPULAÇÃO, COM DADOS DE IDENTIFICAÇÃO DO PRODUTO, MARCA DO FABRICANTE, DATA DE FABRICAÇÃO, PRAZO DE VALIDADE E REGISTRO NO MINISTÉRIO DA SAÚDE	MAQUIRA		UN	10,00	17,65	176,50
1	60	LÂMINA DE BISTURI NÚMERO 11, DESCARTÁVEL, ESTÉRIL, EM AÇO INOXIDÁVEL LÂMINA DE BISTURI NÚMERO 11, DESCARTÁVEL, ESTÉRIL, EM AÇO INOXIDÁVEL, SEM REBARBAS, COM CORTE AFIADO E QUE SE ADAPTEM AOS CABOS DE BISTURI PADRÃO. EMBALAGEM: CAIXA COM 100 UNIDADES INDIVIDUAIS, EM PAPEL LAMINADO, ABERTURA EM PÉTALA. NA EMBALAGEM DEVERÁ ESTAR IMPRESSO DADOS DE IDENTIFICAÇÃO, TIPO DE ESTERILIZAÇÃO, PROCEDÊNCIA, DATA DE FABRICAÇÃO, PRAZO DE VALIDADE E REGISTRO NO MINISTÉRIO DA SAÚDE	ADVANTIVE		CX	1,00	20,40	20,40
1	61	LÂMINA DE BISTURI NÚMERO 15, DESCARTÁVEL, ESTÉRIL, EM AÇO INOXIDÁVEL, LÂMINA DE BISTURI NÚMERO 15, DESCARTÁVEL, ESTÉRIL, EM AÇO INOXIDÁVEL, SEM REBARBAS, COM CORTE AFIADO E QUE SE ADAPTEM AOS CABOS DE BISTURI PADRÃO. EMBALAGEM: CAIXA COM 100 UNIDADES INDIVIDUAIS, EM PAPEL

Prefeitura do Município de Cantagalo
ESTADO PARANÁ
CNPJ 78.279.981/0001-45
Rua Cinderela, 379 - Centro - CEP: 85160-000 - Fone: 42 3636-1185

		LAMINADO, ABERTURA EM PÉTALA. NA EMBALAGEM DEVERÁ ESTAR IMPRESSO DADOS DE IDENTIFICAÇÃO, TIPO DE ESTERILIZAÇÃO, PROCEDÊNCIA, DATA DE FABRICAÇÃO, PRAZO DE VALIDADE E REGISTRO NO MINISTÉRIO DA SAÚDE						
1	72	PORTA MATRIZ, USO ODONTOLÓGICO, EM AÇO INOXIDÁVEL PORTA MATRIZ, USO ODONTOLÓGICO, EM AÇO INOXIDÁVEL, ADULTO EMBALAGEM COM DADOS DO PRODUTO E MARCA DO FABRICANTE E NÚMERO DE REGISTRO.	ABC		UN	10,00	19,55	195,50
1	75	SELANTE, PARA FOSSULA E FISSURAS, FOTOPOLIMERIZAVEL, COM ATAQUE ÁCIDO, SELANTE, USO ODONTOLÓGICO, PARA FOSSULA E FISSURAS, FOTOPOLIMERIZAVEL, COM ATAQUE ÁCIDO, POR LUZ VISÍVEL. EMBALAGEM: CAIXA COM 01 FRASCO DE SELANTE DE 05 G, 01 FRASCO DE ÁCIDO DE 05 G, CASULOS E PINCEIS, COM DADOS DE IDENTIFICAÇÃO DO PRODUTO, MARCA DO FABRICANTE, DATA DE FABRICAÇÃO, PRAZO DE VALIDADE E REGISTRO NO MINISTÉRIO DA SAÚDE	BIODINÂMICA		CX	10,00	13,80	138,00
1	78	SUGADOR ODONTOLÓGICO	SS PLUS		PCT	200,00	3,88	776,00
1	79	TESOURA SPENCER RETA; 11 CM	ABC		UN	10,00	26,70	267,00
1	83	VERNIZ FLUORETADO; 10ML.	BIODINÂMICA		UN	5,00	8,65	43,25
TOTAL								**20.946,45**

ATA Nº. 171/2019

Detentora da Ata: Odontomedi Produtos Odontológicos Hospitalares Ltda EPP, com sede na Avenida Luiz Antônio Faedo nº 1612, sala 01 Industrial, Francisco Beltrão/PR, CEP 85.601-275 e inscrita no CNPJ sob nº. 06.194.440/0001-

Prefeitura do Município de Cantagalo
ESTADO PARANÁ
CNPJ 78.279.981/0001-45
Rua Cinderela, 379 - Centro - CEP: 85160-000 - Fone: 42 3636-1185

03 representada pela Sra. **Animari Terezinha Guimarães**, portadora da Carteira de Identidade RG nº. 1.486.527-8 SSP/PR e CPF/MF sob o n.º 896.860.049-04.

Preços registrados:

ODONTOMEDI - PRODUTOS ODONTOLOGICOS E HOSPITALARES LTDA								
Lote	Item	Produto/Serviço	Marca	Modelo	Unidade	Quantidade	Preço	Preço total
1	8	ANESTÉSICO INJETÁVEL COM VASOCONSTRITOR, LIDOCAÍNA A 2% COM EPINEFRINA ANESTÉSICO USO ODONTOLÓGICO, INJETÁVEL COM VASOCONSTRITOR, LIDOCAÍNA A 2% COM EPINEFRINA 1:100.000. EMBALAGEM: CAIXA COM 50 TUBETES.	DFL	ALPHACAINE	CX	5,00	67,00	335,00
1	14	BROCA DE BAIXA ROTAÇÃO CARBIDE ESFÉRICA N. 03	KAVO KERR		UN	50,00	3,80	190,00
1	33	CLOREXIDINA SOLUÇÃO 2%; 100ML.	MAQUIRA		UN	30,00	8,39	251,70
1	37	ESPONJA HEMOSTÁTICA; CUBO COM 10 UNIDADES.	MAQUIRA	HEMOSPON	UN	10,00	34,70	347,00
1	54	IONÔMERO DE VIDRO LÍQUIDO, PARA RESTAURAÇÃO, 13ML, IONÔMERO DE VIDRO LÍQUIDO, PARA RESTAURAÇÃO, 13ML, CONTENDO EXTERNAMENTE OS DADOS DE IDENTIFICAÇÃO, PROCEDÊNCIA, DATA DE FABRICAÇÃO PRAZO DE VALIDADE, REGISTRO NO	FGM	8ML	UN	200,00	7,80	1.560,00

Prefeitura do Município de Cantagalo
ESTADO PARANÁ
CNPJ 78.279.981/0001-45
Rua Cinderela, 379 - Centro - CEP: 85160-000 - Fone: 42 3636-1185

		MINISTÉRIO DA SAÚDE						
1	55	IONÔMERO DE VIDRO PÓ PARA RESTAURAÇÃO, 10G IONÔMERO DE VIDRO PÓ PARA RESTAURAÇÃO, 10G, CONTENDO EXTERNAMENTE OS DADOS DE IDENTIFICAÇÃO, PROCEDÊNCIA, DATA DE FABRICAÇÃO PRAZO DE VALIDADE, REGISTRO NO MINISTÉRIO DA SAÚDE	FGM		UN	200,00	10,75	2.150,00
1	57	JOGO DE CURETAS GRACIE7-8	GOLGRAN		UN	10,00	12,49	124,90
1	67	MICRO-APLICADORES ODONTOLÓGICOS, EMBALAGEM COM 100 UNIDADES EXTRA FINO MICRO-APLICADORES ODONTOLÓGICOS, EMBALAGEM COM 100 UNIDADES, EXTRA FINO, APLICADORES DOBRAM-SE FACILMENTE ATÉ 90º O QUE PERMITE A APLICAÇÃO PRECISA DE SOLUÇÕES EM ÁREAS DE DIFÍCIL ACESSO, PONTAS EM FIBRAS NÃO-ABSORVENTES E RESISTENTES À ABRASÃO, MANTÊM A SOLUÇÃO EM SUSPENSÃO ATÉ QUE SEJA APLICADA, SEM DEIXAR CAIR. EM	FGM	CAVIBRUSH	CX	10,00	7,45	74,50

Prefeitura do Município de Cantagalo
ESTADO PARANÁ
CNPJ 78.279.981/0001-45
Rua Cinderela, 379 - Centro - CEP: 85160-000 - Fone: 42 3636-1185

		TUBO PLÁSTICO PARA FÁCIL UTILIZAÇÃO E EM DUAS CORES PARA FACILITAR A IDENTIFICAÇÃO DE ETAPAS DIVERSAS NOS PROCEDIMENTOS, COM DADOS DE IDENTIFICAÇÃO DO PRODUTO, MARCA DO FABRICANTE, DATA DE FABRICAÇÃO, PRAZO DE VALIDADE E REGISTRO NO MINISTÉRIO DA SAÚDE						
1	68	MICRO-APLICADORES ODONTOLÓGICOS, EMBALAGEM COM 100 UNIDADES, FINO MICRO-APLICADORES ODONTOLÓGICOS, EMBALAGEM COM 100 UNIDADES, FINO, APLICADORES DOBRAM-SE FACILMENTE ATÉ 90º O QUE PERMITE A APLICAÇÃO PRECISA DE SOLUÇÕES EM ÁREAS DE DIFÍCIL ACESSO, PONTAS EM FIBRAS NÃO-ABSORVENTES E RESISTENTES À ABRASÃO, MANTÊM A SOLUÇÃO EM SUSPENSÃO ATÉ QUE SEJA APLICADA, SEM DEIXAR CAIR. EM TUBO PLÁSTICO PARA FÁCIL	FGM	CAVIBRUSH	CX	10,00	7,45	74,50

Correio DO POVO DO PARANÁ

Está passando por um momento difícil?

Ligue 188

Você não precisa se identificar

As ligações para o Centro de Valorização da Vida (CVV) agora são gratuitas em todo país

Prefeitura do Município de Cantagalo
ESTADO PARANÁ
CNPJ 78.279.981/0001-45
Rua Cinderela, 379 - Centro - CEP: 85160-000 - Fone: 42 3636-1185

		UTILIZAÇÃO E EM DUAS CORES PARA FACILITAR A IDENTIFICAÇÃO DE ETAPAS DIVERSAS NOS PROCEDIMENTOS, COM DADOS DE IDENTIFICAÇÃO DO PRODUTO, MARCA DO FABRICANTE, DATA DE FABRICAÇÃO, PRAZO DE VALIDADE E REGISTRO NO MINISTÉRIO DA SAÚDE						
1	73	PRIMER BROND (ADESIVO) EMBALAGEM DE 4ML.	DENTSPLY		UN	50,00	23,90	1.195,00
1	74	RESINA, FOTOPOLIMERIZAVEL, HIBRIDA, OPACA, COR A2-O COMPOSTA RESINA, USO ODONTOLÓGICO, FOTOPOLIMERIZAVEL, HIBRIDA, OPACA, COR A2-O COMPOSTA EMBALAGEM: CAIXA COM 01 SERINGA COM 2 GRAMAS, COM DADOS DE IDENTIFICAÇÃO DO PRODUTO, MARCA DO FABRICANTE, DATA DE FABRICAÇÃO, PRAZO DE VALIDADE E REGISTRO NO MINISTÉRIO DA SAÚDE.	CHARISMA		UN	50,00	37,85	1.892,50
TOTAL								**8.195,10**

Prefeitura do Município de Cantagalo
ESTADO PARANÁ
CNPJ 78.279.981/0001-45
Rua Cinderela, 379 - Centro - CEP: 85160-000 - Fone: 42 3636-1185

Data da ata: 27 de Novembro de 2019.
Vigência da ata: 12 meses.
Foro: Comarca de Cantagalo/Pr.

CONSÓRCIO INTERMUNICIPAL DO VALE DO RIO JORDÃO – CRJ
CNPJ 17.851.062/0001-00

ATO DO GESTOR Nº 005/2020

SÚMULA: Prorrogação de Prazo de Processo de Sindicância.

LEONARDO JOSE VALENGA, Diretor Presidente do Consórcio Intermunicipal do Vale do Rio Jordão – CRJ, no uso de suas atribuições estatutárias, bem como com base no artigo 24, inciso I, da 5ª alteração do Estatuto do Consórcio Intermunicipal do Vale do Rio Jordão – CRJ, e tendo em vista o disposto nos artigos 148 e 145, parágrafo único da Lei nº 8.112, de 11 de dezembro de 1990, e considerando o que consta do Processo Sindicante nº 001/2020 ,

RESOLVE:

Art. 1º Prorrogar, por 30 dias, conforme se trate o processo sindicância, o prazo para conclusão dos trabalhos da Comissão de processo de sindicância, designada pelo Ato do Gestor nº 004 de 13 de maio de 2020, publicada no dia 21 de maio de 2020 no Boletim Oficial, no Jornal Correio do Povo do Paraná, edição 3398, página 12A, em face das razões apresentadas pelo Presidente da Comissão Sindicante, no Oficio nº 001, de 16 de junho de 2020.

Publique-se. Registre-se. Cumpra-se.

Guarapuava, 18 de Junho de 2020.

LEONARDO JOSE VALENGA

Diretor Presidente do CRJ

Consórcio Intermunicipal do Vale do Rio Jordão
Av. Sebastião de Camargo Ribas, 2301, 1º Andar, Sala 2 | CEP 85055-000 | Bonsucesso | Guarapuava | Paraná
valedoriojordao.wixsite.com/consorcio | consorciovalerioriojordao@gmail.com | Telefone: (42) 3624 6310

SUMULA DE REQUERIMENTO DE LICENÇA PRÉVIA

MUNICIPIO TRES BARRAS DO PARANÁ, inscrito no CNPJ 78.121.936/0001-68, torna público que na data de 18/06/2020 requereu do IAT – Instituto Agua E Terra do Paraná, Licença Prévia da Unidade Operacional da Coleta Seletiva de Resíduos Sólidos Recicláveis, localizado na Rua das Margaridas, Bairro industrial, Município Três Barras do Paraná – Pr.

Câmara Municipal de Laranjeiras do Sul - Paraná
CNPJ 78.119.336/0001-65

A CÂMARA MUNICIPAL DE LARANJEIRAS DO SUL, ESTADO DO PARANÁ, EM CONFORMIDADE COM O QUE DISPÕE O INCISO V DO ARTIGO 33 E ARTIGO 48 DA LEI ORGÂNICA MUNICIPAL, PROMULGA A SEGUINTE LEI,

LEI MUNICIPAL Nº. 022/2020
17/06/2020

SÚMULA: Proíbe o manuseio, a utilização, a queima, a soltura e a venda de fogos de artifício e quaisquer artefatos pirotécnicos, que causem poluição sonora, com potencial de produzir danos à saúde e a vida de pessoas e animais, em todo Município de Laranjeiras do Sul e dá outras providências.

Art. 1º. Fica proibido em todo o Município de Laranjeiras do Sul o manuseio, a utilização, a queima, a soltura e a venda de fogos de artifício e quaisquer artefatos pirotécnicos, que causem poluição sonora, com potencial de produzir danos à saúde e a vida de pessoas e animais.

§1º. Excetuam-se da regra prevista no "caput" deste artigo os fogos de vista, assim denominados aqueles que produzem efeitos visuais sem estampido, assim como os similares que acarretam barulho de baixa intensidade (silenciosos).

§2º. A proibição a que se refere esta lei estende-se a todo o Município, em recintos fechados e abertos, áreas públicas e locais privados.

§3º. Para efeito do disposto no caput deste artigo são considerados fogos de artifício e artefatos pirotécnicos:
I – os fogos de vista com estampido;
II – os fogos de estampido;
III – os foguetes, com ou sem flecha, de apito ou de lágrimas, com ou sem bomba;
IV – os chamados "post-à-feu", "morteirinhos de jardim", serpentes voadoras ou similares;
V – os morteiros com tubos de ferro.

Art. 2º. Para efeitos desta Lei, os fogos de artifício e artefatos pirotécnicos com potencial de produzir danos à saúde e a vida de pessoas e animais, a serem proibidos por esta Lei.

Art. 3º. O descumprimento ao disposto nesta lei acarretará ao infrator a imposição de multa de 30 (trinta) UFM para Pessoa Física e 200 (duzentos) UFM para Pessoa Jurídica, valor que será dobrado na hipótese de reincidência, entendendo-se como reincidência o cometimento da mesma infração num período inferior a 30 (trinta) dias consecutivos.

Parágrafo único: Se o ato infracional ocorrer em estabelecimento privado, e em caso de segunda reincidência, a empresa terá seu registro de funcionamento cassado.

Art. 4º. A fiscalização e a aplicação de multas em caso de descumprimento desta Lei serão de responsabilidade do Município de Laranjeiras do Sul, através de órgãos determinados pelo Poder Executivo.

Art. 5º. Para melhor utilização dos valores arrecadados com multas, o Município de Laranjeiras do Sul poderá reverter tais valores para o custeio de programas e ações de prevenção e conscientização sobre este tema e apoio a projetos voltados para o bem estar de pessoas e animais.

Art. 6º. O início da aplicação das penalidades será precedido de campanha educativa, realizada pelo Município de Laranjeiras do Sul nos meios de comunicação, como jornais, revistas, rádio, televisão e redes sociais, para esclarecimento sobre as proibições e sanções impostas por esta lei, além da nocividade desses artefatos explosivos à saúde humana e animal.

Art. 7º. O Poder Executivo regulamentará a presente Lei, no que couber.

Art. 8º. Esta lei entra em vigor 60 (sessenta) dias após a data de sua publicação, revogadas as disposições em contrário.

Câmara Municipal de Laranjeiras do Sul, em 17 de JUNHO de 2020.

CARLOS ALBERTO MACHADO "MAGRÃO"
Presidente
Gestão 2019/2020

Fone/Fax: (42) 3635-6861 – (42) 3635-4308
www.camara.pr.gov.br – camara@cmls.pr.gov.br
Palácio do Território do Iguaçu - Praça Rui Barbosa - Rua Sete de Setembro - Nº 1 - Centro - CEP: 85301-070
Laranjeiras do Sul - PR

ACILS
Associação Comercial e Empresarial de Laranjeiras do Sul

Avenida Deputado Ivan Ferreira do Amaral Filho, 63
Bairro São Francisco | CEP 85303-000
Laranjeiras do Sul - PR
(42)3635-2165 acils.com.br

RETIFICAÇÃO DO EDITAL DE CONVOCAÇÃO PARA ASSEMBLEIA GERAL ORDINÁRIA

O Presidente da Associação Comercial e Empresarial de Laranjeiras do Sul - **ACILS**, no uso de suas atribuições estatutárias, informa aos associados, que a Assembleia Geral Ordinária antes convocada para se realizar em 15/04/2020, e suspensa por motivos da pandemia do Coronavírus, teve sua data alterada para **06 de julho de 2020**, na sede da Entidade, sita à Av. Deputado Ivan Ferreira do Amaral Filho, nº 63, com início às 19 horas, independente do número de associados presentes, limitado ao número de 50 participantes, atendendo ao Decreto Municipal nº 038/2020 de 29/04/2020; para tratar dos seguintes assuntos:

ORDEM DO DIA

I. Apreciação e aprovação do relatório de atividades e movimento financeiro do ano civil de 2019, com parecer do Conselho Deliberativo;
II. Discussão e aprovação do orçamento para 2020.
III. Aprovação do parecer do Conselho Deliberativo que proclamou eleitos para o biênio 2020/2022, os membros da Chapa: Associativismo, Força e Futuro, presidida pelo empresário Flávio Clemente Trento Neto. Única chapa registrada durante o pleito.
IV. Posse da diretoria biênio 2020/2022.
V. Assuntos gerais.

Assim sendo, para que chegue ao conhecimento de todos, faço publicar este EDITAL DE CONVOCAÇÃO, através da imprensa local, bem como pela fixação de via com igual teor nos locais públicos da cidade.

Laranjeiras do Sul, 18 de junho de 2020.

Fabiano Franciosi
Presidente

REPÚBLICA FEDERATIVA DO BRASIL
COMARCA DE GUARAPUAVA — ESTADO DO PARANÁ

1º SERVIÇO DE REGISTRO DE IMÓVEIS
Rua Mal. Floriano Peixoto, nº. 1811, 2º Andar, sala 22/24, Edifício Araucária, Centro, Guarapuava/PR. Fone: (042) 3622-1883

RODOLPHO SORIA SANTOS
Agente Delegado Designado

EDITAL

FAÇO SABER a todos quantos o presente edital virem, ou interessar possa, e dele conhecimento tiverem, na forma do art. 216-A, §4º da Lei nº. 6.015/1973 e ainda art. 16 do Provimento 65 de 2017 do Conselho Nacional de Justiça, e em especial PAULO CAETANO MENDES; CARLITO BRUGG DOS SANTOS; NERZI FREIRE DOS SANTOS; OLIVIA DOS SANTOS; EDY CARLOS BRUGG; JOÃO MARIA MATTOS e DEMAIS INTERESSADOS e respectivos cônjuges se tiverem, ou seus herdeiros, se falecidos forem, que corre perante este Serviço de Registro de Imóveis, que funciona na Rua Mal. Floriano Peixoto, nº. 1811, 2º Andar, sala 22/24, Edifício Araucária, Centro, Guarapuava/PR, no horário: Período da manhã 08h:30min. às 11h:00min. e período da tarde 13h:00min. as 17h:00min., de segunda-feira a sexta-feira, pedido de reconhecimento extrajudicial de usucapião sob a modalidade Extraordinário, protocolo nº.96.011, com tempo de posse de mais de 43 (quarenta e três) anos, formulado por JEAN CARLOS BRUGG, portador da C.I. nº.10.315.037-0/SSP-PR, expedida em 17/03/2005, CPF/MF nº.092.132.859-14, brasileiro, solteiro, analista de negócio, residente e domiciliado à Rua Pedro Marcelino Ribeiro, nº.163, Jardim Alegre, Turvo/PR, tendo por objeto o imóvel Localizado na Localidade de Colônia de Baixo ou Baixo Ivaí, Município de Turvo/PR, com a área de 20,6589 hectares, ou seja, 206,589,00m², objeto da transcrição: 6.182 do 3º Serviço de Registro de Imóveis de Guarapuava/PR. Adquirido por Escritura Pública de Direitos Possessórios. Onde tem por proprietário tabular PAULO CAETANO MENDES. O requerimento e a documentação completa que o acompanha permanecerão à disposição dos interessados durante o prazo de quinze dias para exame e impugnação, o que, não ocorrendo, será tomado como anuência ao pedido, e ensejará o imediato registro da usucapião, como previsto no art. supramencionado, para que chegue ao conhecimento de todos e de futuro ninguém possa alegar ignorância, expediu-se o presente edital que será publicado em jornal para ciência de terceiros eventualmente interessados, que poderão se manifestar em 15 (quinze) dias. Guarapuava - Paraná, aos 16 (dezesseis) dias de junho de 2020 (dois mil e vinte).

1º Serviço de Registro de Imóveis
Guarapuava - Paraná
Liomar Scheidt Martins
Escrevente Substituta

REPÚBLICA FEDERATIVA DO BRASIL
COMARCA DE GUARAPUAVA — ESTADO DO PARANÁ

1º SERVIÇO DE REGISTRO DE IMÓVEIS
Rua Mal. Floriano Peixoto, nº. 1811, 2º Andar, sala 22/24, Edifício Araucária, Centro, Guarapuava/PR. Fone: (042) 3622-1883

RODOLPHO SORIA SANTOS
Agente Delegado Designado

EDITAL

FAÇO SABER a todos quantos o presente edital virem, ou interessar possa, e dele conhecimento tiverem, na forma do art. 216-A, §4º da Lei nº. 6.015/1973 e ainda art. 16 do Provimento 65 de 2017 do Conselho Nacional de Justiça, e em especial DOMINGOS GONÇALVES AMERICANO; ELIZABETH MARIA DE ARRUDA; JOSE ANTONIO OGIBOSKI ALMEIDA; JOÃO REDANTE; BEMAIS EMPREENDIMENTOS IMOBILIARIOS LTDA; LEODIR CARLOS CORREA DE MELO; LUCIANA ARAUJO MARCONDES ALMEIDA e DEMAIS INTERESSADOS e respectivos cônjuges se tiverem, ou seus herdeiros, se falecidos forem, que corre perante este Serviço de Registro de Imóveis, que funciona na Rua Mal. Floriano Peixoto, nº. 1811, 2º Andar, sala 22/24, Edifício Araucária, Centro, Guarapuava/PR, no horário: Período da manhã 08h:30min. às 11h:00min. e período da tarde 13h:00min. as 17h:00min., de segunda-feira a sexta-feira, pedido de reconhecimento extrajudicial de usucapião sob a modalidade Extraordinário, protocolo nº.96.012, com tempo de posse de mais de 20 (vinte) anos, formulado por ROMILDO MENON, portador da C.I. nº.6.111.650-8/SSP/PR, expedida em 09/11/1990, inscrito no CPF/MF nº.017.878.759-03, brasileiro, solteiro, agricultor, residente e domiciliado na localidade de Faxinal da Boa Vista, área rural, Turvo/PR, com a área de 21,7272 hectares, ou seja, 217.272,00m², objeto da transcrição: 28.098 do 1º Serviço de Registro de Imóveis de Guarapuava/PR. Adquirido por Escritura Pública de Direitos Possessórios. Onde tem por proprietário tabular DOMINGOS GONÇALVES AMERICANO. O requerimento e a documentação completa que o acompanha permanecerão à disposição dos interessados durante o prazo de quinze dias para exame e impugnação, o que, não ocorrendo, será tomado como anuência ao pedido, e ensejará o imediato registro da usucapião, como previsto no art. supramencionado, para que chegue ao conhecimento de todos e de futuro ninguém possa alegar ignorância, expediu-se o presente edital que será publicado em jornal para ciência de terceiros eventualmente interessados, que poderão se manifestar em 15 (quinze) dias. Guarapuava - Paraná, aos 16 (dezesseis) dias de junho de 2020 (dois mil e vinte).

1º Serviço de Registro de Imóveis
Guarapuava - Paraná
Liomar Scheidt Martins
Escrevente Substituta

REPÚBLICA FEDERATIVA DO BRASIL
COMARCA DE GUARAPUAVA — ESTADO DO PARANÁ

1º SERVIÇO DE REGISTRO DE IMÓVEIS
Rua Mal. Floriano Peixoto, nº. 1811, 2º Andar, sala 22/24, Edifício Araucária, Centro, Guarapuava/PR. Fone: (042) 3622-1883

RODOLPHO SORIA SANTOS
Agente Delegado Designado

EDITAL

FAÇO SABER a todos quantos o presente edital virem, ou interessar possa, e dele conhecimento tiverem, na forma do art. 216-A, §4º da Lei nº. 6.015/1973 e ainda art. 16 do Provimento 65 de 2017 do Conselho Nacional de Justiça, e em especial VILMAR JOSÉ SCHINEMANN; GRAÇA DA APARECIDA OLIVEIRA SCHINEMANN; SILVONEI SCHINEMANN; ALMIR ANTONIO CHAGAS DE CAMPOS; ORLANDO AUGUSTO SCHINEMANN; GILBERTO CARLOS SCHINEMANN; ANTONIO DAVID SCHINEMANN; NATALIA K. SCHINEMANN; AUGUSTO SCHINEMANN; MARIA DE LOURDES SCHINEMANN; ALFREDO SCHINEMANN; ARGEMIRO SCHINEMANN; EVALDO SCHINEMANN; AUGUSTO SCHINEMANN; TEREZINHA DE FATIMA SCHINEMANN; BERTA EDIVIRGENS SCHINEMANN DANGUI s/m LINEU LORENZE DA SILVA DANGUI; NACIR AGOSTINHO BRUGER s/m SONIA ROTH BRUGER; JOÃO ADAUTO GUSSO; DIMAS GUSSO; DIONIDAS DAVID SCHINEMANN; SILMARA SCHINEMANN PEREIRA; ADMIR DOS SANTOS PEREIRA; VERA LUCIA SCHINEMANN; LUIZ CARLOS SCHINEMANN; OLIVIO ANIVAL DE ANDRADE; LUCIA SCHINEMANN; LUIZ CARLOS SCHINEMANN; VALDEMAR MARCOS SCHINEMANN; EMERSON JUNIOR SCHINEMANN; CARLOS MOREIRA DOS SANTOS MERETH; GILZA MOREIRA DOS SANTOS MERETH e DEMAIS INTERESSADOS e respectivos cônjuges se tiverem, ou seus herdeiros, se falecidos forem, que corre perante este Serviço de Registro de Imóveis, que funciona na Rua Mal. Floriano Peixoto, nº. 1811, 2º Andar, sala 22/24, Edifício Araucária, Centro, Guarapuava/PR, no horário: Período da manhã 08h:30min. às 11h:00min. e período da tarde 13h:00min. as 17h:00min., de segunda-feira a sexta-feira, pedido de reconhecimento extrajudicial de usucapião sob a modalidade Extraordinário, protocolo nº.96.008, com tempo de posse de mais de 16 (dezesseis) anos, formulado por SEBASTIÃO SCHINEMANN, portador da C.I. nº.5.710.199-7/SSP/PR, expedida em 18/04/1989, CPF/MF nº.444.166.799-04, brasileiro, casado, lavrador, residente e domiciliado na localidade denominada Saudade, área rural, Turvo/PR, com a área de 11,9346 hectares, ou seja, 119.346,00m², objeto da Matrícula: 17.612 do 1º Serviço de Registro de Imóveis de Guarapuava/PR. Adquirido por Escritura Pública de Direitos Possessórios. O requerimento e a documentação completa que o acompanha permanecerão à disposição dos interessados durante o prazo de quinze dias para exame e impugnação, o que, não ocorrendo, será tomado como anuência ao pedido, e ensejará o imediato registro da usucapião, como previsto no art. supramencionado, para que chegue ao conhecimento de todos e de futuro ninguém possa alegar ignorância, expediu-se o presente edital que será publicado em jornal para ciência de terceiros eventualmente interessados, que poderão se manifestar em 15 (quinze) dias. Guarapuava - Paraná, aos 16 (dezesseis) dias de junho de 2020 (dois mil e vinte).

1º Serviço de Registro de Imóveis
Guarapuava - Paraná
Liomar Scheidt Martins
Escrevente Substituta

REPÚBLICA FEDERATIVA DO BRASIL
COMARCA DE GUARAPUAVA — ESTADO DO PARANÁ

1º SERVIÇO DE REGISTRO DE IMÓVEIS
Rua Mal. Floriano Peixoto, nº. 1811, 2º Andar, sala 22/24, Edifício Araucária, Centro, Guarapuava/PR. Fone: (042) 3622-1883

RODOLPHO SORIA SANTOS
Agente Delegado Designado

EDITAL

FAÇO SABER a todos quantos o presente edital virem, ou interessar possa, e dele conhecimento tiverem, na forma do art. 216-A, §4º da Lei nº. 6.015/1973 e ainda art. 16 do Provimento 65 de 2017 do Conselho Nacional de Justiça, e em especial SEBASTIÃO SCHINEMANN; CLEODETE DOS SANTOS PEREIRA SCHINEMANN; JAIRO SILVESTRIN; ANTONIO DAVID SCHINEMANN; NATALIA K. SCHINEMANN; AUGUSTO SCHINEMANN; MARIA DE LOURDES SCHINEMANN; ALFREDO SCHINEMANN; ARGEMIRO SCHINEMANN; EVALDO SCHINEMANN; AUGUSTO SCHINEMANN; TEREZINHA DE FATIMA SCHINEMANN; BERTA EDIVIRGENS SCHINEMANN DANGUI s/m LINEU LORENZE DA SILVA DANGUI; NACIR AGOSTINHO BRUGER s/m SONIA ROTH BRUGER; JOÃO ADAUTO GUSSO; DIMAS GUSSO; DIONIDAS DAVID SCHINEMANN; SILMARA SCHINEMANN PEREIRA; ADMIR DOS SANTOS PEREIRA; VERA LUCIA SCHINEMANN; LUIZ CARLOS SCHINEMANN; OLIVIO ANIVAL DE ANDRADE; LUCIA SCHINEMANN; LUIZ CARLOS SCHINEMANN; VALDEMAR MARCOS SCHINEMANN; EMERSON JUNIOR SCHINEMANN; CARLOS MOREIRA DOS SANTOS MERETH; GILZA MOREIRA DOS SANTOS MERETH e DEMAIS INTERESSADOS e respectivos cônjuges se tiverem, ou seus herdeiros, se falecidos forem, que corre perante este Serviço de Registro de Imóveis, que funciona na Rua Mal. Floriano Peixoto, nº. 1811, 2º Andar, sala 22/24, Edifício Araucária, Centro, Guarapuava/PR, no horário: Período da manhã 08h:30min. às 11h:00min. e período da tarde 13h:00min. as 17h:00min., de segunda-feira a sexta-feira, pedido de reconhecimento extrajudicial de usucapião sob a modalidade Extraordinário, protocolo nº.96.008, com tempo de posse de mais de 16 (dezesseis) anos, formulado por SIDNEI PEREIRA SCHINEMANN, portador da C.I. nº.8.432.027-7/SSP/PR, expedida em 18/06/1999, inscrito no CPF/MF nº.032.485.169-33, brasileiro, casado, lavrador, residente e domiciliado na localidade de Saudade Santa Anita, área rural, Turvo/PR, com a área de 14,9038 hectares, ou seja, 149.038,00m², objeto da Matrícula: 17.612 do 1º Serviço de Registro de Imóveis de Guarapuava/PR. Adquirido por Escritura Pública de Direitos Possessórios. O requerimento e a documentação completa que o acompanha permanecerão à disposição dos interessados durante o prazo de quinze dias para exame e impugnação, o que, não ocorrendo, será tomado como anuência ao pedido, e ensejará o imediato registro da usucapião, como previsto no art. supramencionado, para que chegue ao conhecimento de todos e de futuro ninguém possa alegar ignorância, expediu-se o presente edital que será publicado em jornal para ciência de terceiros eventualmente interessados, que poderão se manifestar em 15 (quinze) dias. Guarapuava - Paraná, aos 16 (dezesseis) dias de junho de 2020 (dois mil e vinte).

1º Serviço de Registro de Imóveis
Guarapuava - Paraná
Liomar Scheidt Martins
Escrevente Substituta

Simepar prevê inverno com pouca chuva e oscilações de temperaturas

Estação começa neste sábado com sol em todo o Paraná. Massas de ar frio devem ser menos persistentes e, por isso, haverá grandes oscilações de temperatura em curtos intervalos de tempo

AEN

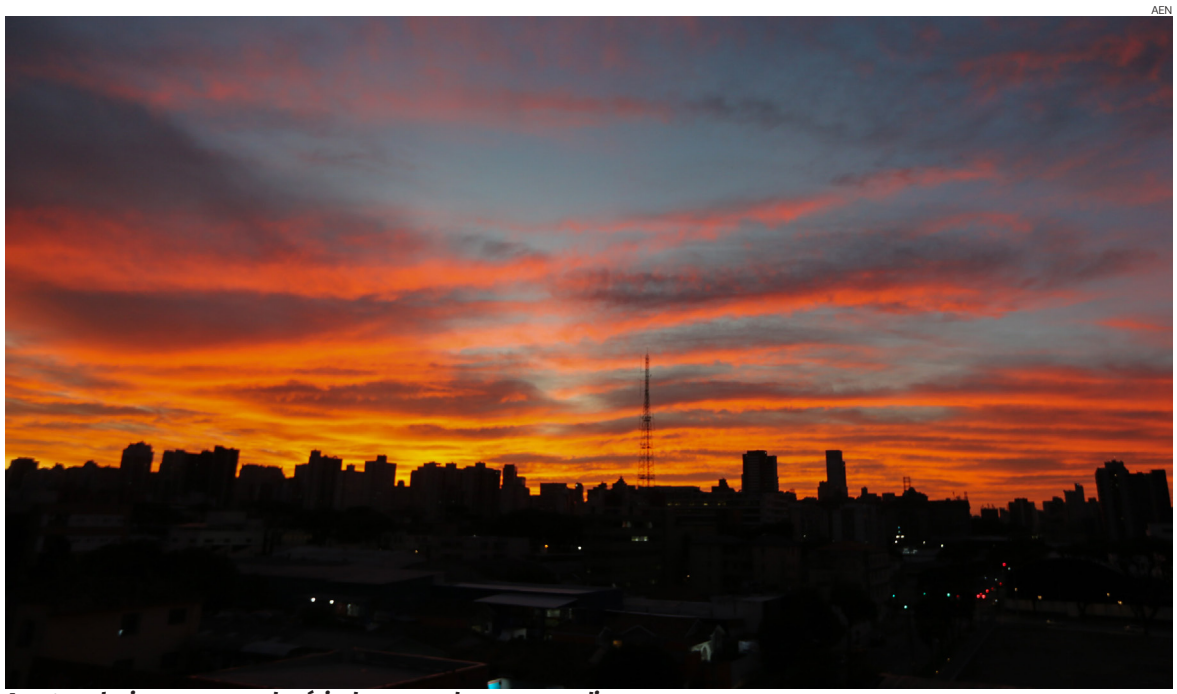

A meteorologia espera o predomínio de massas de ar seco por diversas semanas

O inverno começa às 18h44 deste sábado, 20 de junho, e termina às 10h31 de 22 de setembro. Segundo o Simepar, o início da estação será ensolarado em todo o Estado, sem chuvas, com temperaturas amenas pela manhã e altas à tarde. No primeiro dia, variam de 11° C em Rio Negro, Ponta Grossa e Telêmaco Borba a 31° C em Umuarama.

Segundo o coordenador de Operação do Simepar, meteorologista Marco Jusevicius, neste ano as massas de ar frio devem ser menos persistentes do que o normal. Por essa razão, o inverno apresentará grandes oscilações de temperatura em curtos intervalos de tempo.

Em todas as regiões, a temperatura média deve ficar próxima ou ligeiramente acima da normal climatológica. Há possibilidade de "veranicos", com vários dias consecutivos secos e mais quentes do que o habitual para a estação, intercalados com períodos curtos de frio intenso.

Chuvas

A meteorologia espera o predomínio de massas de ar seco por diversas semanas, inibindo a formação de chuva de grande extensão e volume. "As chuvas devem ficar abaixo ou dentro da média histórica, sem chance de recuperação do déficit hídrico observado desde o ano passado", observa Jusevicius.

Para o meteorologista, "mesmo com a ocorrência eventual de episódios volumosos, são esperados períodos mais prolongados sem chuva significativa, indicando que o trimestre será mais seco do que a média climatológica".

Não haverá influência do fenômeno El Niño. Os modelos climáticos indicam tendência de início de um ciclo da La Niña no final do inverno no Hemisfério Sul.

Alerta Geada

Eventuais massas de ar polar podem causar geadas neste ano no Paraná, nas regiões próximas à divisa com Santa Catarina e na Região Metropolitana de Curitiba. É mínima a possibilidade de ocorrência nas demais regiões.

O Paraná é predisposto a geadas durante o inverno. Esse evento requer a combinação de ar frio e seco, céu limpo, vento fraco, temperatura abaixo de 5° C e umidade relativa abaixo de 70%.

Durante a noite, cristais de gelo são depositados no solo e nas plantas. No início da manhã, o gelo reflete a luz solar nas superfícies, fenômeno conhecido como geada branca. Quando não há formação de gelo nas superfícies expostas ao ambiente, o fenômeno é denominado geada negra, com potencial de causar danos severos às plantações.

Para orientar os produtores, já está ativo desde maio o serviço gratuito Alerta Geada, que emite previsões com antecedência de 48 e 24 horas, com base em dados da rede de telemetria do Simepar, Satélite Goes-16 e modelos de previsão do tempo.

Mantido pelo Simepar e pelo Instituto de Desenvolvimento Rural do Paraná - Iapar-Emater (IDR Paraná), o serviço divulga boletins pelo Disque Geada (43) 33914500, nas redes sociais e páginas www.simepar.br e www.iapar.br.

Agricultura

Havendo previsão de geada, as agrometeorologistas Heverly Morais e Angela Ferreira da Costa recomendam a proteção das lavouras de hortaliças, mudas de café em viveiros e plantas com até dois anos, bem como frutíferas tropicais recém-plantadas, como abacate e manga.

Também é preciso prevenir danos causados por geadas tardias às plantações de trigo em fase de florescimento e espigamento e frutíferas de clima temperado, como maçã, ameixa, pêssego e nectarina.

O tempo seco no início do inverno favorece o bom desenvolvimento das frutíferas temperadas, café, trigo e milho safrinha – estes últimos um tanto impactados pela seca severa ocorrida no outono.

Receita do setor de cosméticos cresce 59% na quarentena

Confinados, sim; sem vaidade, jamais. No Paraná, o setor de cosméticos registrou alta de 59% na receita, no período a partir do início de março até 24 de maio, na comparação com igual período do ano passado. Mas vaidade também é uma questão de pele: o segmento de dermocosméticos teve a maior alta, mais que dobrando a receita, registrando crescimento de 113%. O valor de venda dos batons, porém, teve queda de 25%. Ainda assim, a receita do produto cresceu 17% e 57% no volume de vendas. Os números mostram que ficar dentro de casa não significa descuidar da aparência.

A pandemia não confinou o desejo de as pessoas cuidarem do visual. Pesquisa feita pela Corebiz, especializada em oferecer soluções completas em marketing digital para varejistas on-line e omnichannel, mostra que, no Paraná, desde o início de março até 24 de maio, o setor de cosméticos aumentou em 59% sua receita na comparação com igual período do ano passado. O aumento maior, de 75%, foi registrado em abril, segundo a Corebiz. "Isso se deve, principalmente, a um aumento de 51% no tráfego e de 25% no valor dos pedidos", afirma Renan Mota, fundador da Corebiz.

No entanto, o valor médio nas compras de batons diminuiu 25%. Ainda assim, as vendas desse produto cresceram 17% em receita e 57% em volume. "A queda no valor pode estar relacionada ao uso de máscara para se proteger do contágio pelo novo coronavírus", diz Renan.

O segmento de produtos relacionados aos cuidados com a pele, porém, mais que dobrou a receita, ao registrar alta de 113% no período. Nessa categoria estão produtos como hidratantes, séruns e tônicos, entre outros.

O universo da pesquisa foi formado por quatro empresas do setor que atuam no estado.

Divulgação

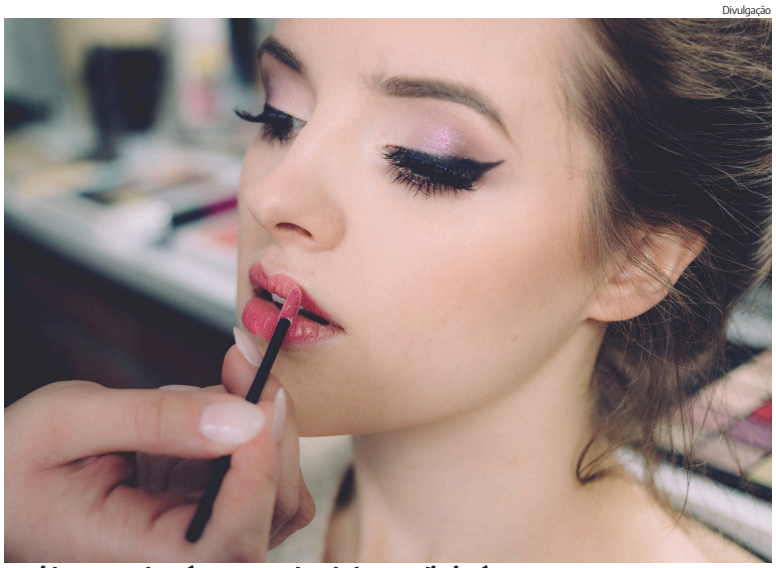

Devido ao uso da máscara, vendas de batom diminuíram